

2023



# TEXSTYLES

BASICS · FASHION · CASUAL · KIDS





# De artikelen van de volgende merken zijn opgenomen in de catalogus:

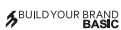



# ICONS





## MATERIAAL

-  Organisch Katoen
-  Gerecyclede materialen
-  Gerecyclede flessen
-  Eerlijke arbeidsvoorwaarden
-  Fairtrade
-  vrij van PVC
-  vrij van PFC



## LABEL

-  Tear Away (nek-) label / uitneembaar
-  Geen (nek-) label

## ONDERHOUDSINSTRUCTIES

-  Non iron / Strijk vrij
-  Easy iron / Makkelijk te strijken
-  Easy Care / Makkelijk in onderhoud
-  Wasbaar
-  Geschikt voor industriële was

## HOGE ZICHTBAARHEID

-  High-Vis (hoge zichtbaarheid)
-  Reflecterende elementen

## SPECIALE FUNCTIES

-  3-in-1
-  Afneembare capuchon
-  Anti-bacterieel
-  Anti-pilling
-  Ademend
-  Vochtregulerende eigenschappen
-  Grotere maten
-  Snel drogend
-  Stretch
-  Sublimeerbaar
-  Temperatuur regulerend
-  UV-bestendig
-  Toegang voor veredeling
-  Verzegelde/getapete naden
-  Waterafstotend
-  Waterdicht
-  Omkeerbaar
-  Winddicht



# INHOUD



- |           |                            |           |                             |
|-----------|----------------------------|-----------|-----------------------------|
| <b>01</b> | <b>6</b> BASIS T-SHIRTS    | <b>07</b> | <b>362</b> BODYWARMERS E.D. |
| <b>02</b> | <b>82</b> FASHION T-SHIRTS | <b>08</b> | <b>390</b> JASSEN           |
| <b>03</b> | <b>148</b> POLO SHIRTS     | <b>09</b> | <b>488</b> VRIJE TIJD       |
| <b>04</b> | <b>214</b> SWEAT SHIRTS    | <b>10</b> | <b>532</b> BABY KLEDING     |
| <b>05</b> | <b>296</b> SWEAT JACKETS   | <b>11</b> | <b>570</b> KINDERKLEDING    |
| <b>06</b> | <b>332</b> FLEECE          |           |                             |

Verdere belangrijke informatie is te vinden op cataloguspagina 626.

# 01

# BASIS T-SHIRTS



S140 35

- 7** LICHTGEWICHT  $\leq 150 \text{ G/M}^2$
- 31** MIDDENGEWICHT 151-179  $\text{G/M}^2$
- 52** ZWAARGEWICHT  $\geq 180 \text{ G/M}^2$
- 70** MOUWLOOS
- 76** LANGE MOUW





**S9100** | ST9100 **Finest Cotton-T**

100% Katoen  
S, M, L, XL  
105 g/m<sup>2</sup> Stedman®

BLACK OPAL	CRIMSON RED	MARINA BLUE
WHITE		

Gekamde ringgesponnen katoen | Single jersey | Moderne wijde hals | Nekband | Tweelingnaald stiksels op zoom en mouwzomen | Constructie met zijnaden | Klein maatlabel in de kraag | Onderhoudslabel in zijnaad | Wasbaar op 40 ° C



**S9110** | ST9110 **Finest Cotton-T Women**

100% Katoen  
S, M, L, XL  
105 g/m<sup>2</sup> Stedman®

BLACK OPAL	CRIMSON RED	MARINA BLUE
SLATE GREY (SOLID)	WHITE	

Gekamde ringgesponnen katoen | Single jersey | Nauwsluitend | Moderne wijde hals | Modieuze wijde hals | Nekband | Tweelingnaald stiksels op zoom en mouwzomen | Constructie met zijnaden | Klein maatlabel in de kraag | Onderhoudslabel in zijnaad | Wasbaar op 40 ° C



**NX6200** | 6200E **Poly/Cotton Crew Tee**

65% Polyester / 35% Katoen  
XS, S, M, L, XL, XXL, 3XL  
120 g/m<sup>2</sup> Next Level Apparel

ANTIQUE DENIM	ANTIQUE GOLD	ASH
BLACK	CHARCOAL (CVC)	ROYAL PINE
SMOKED PAPRIKA	STONEWASH DENIM	STONEWASH GREEN
WHITE		

65% polyester / 35% gekamd ringgesponnen katoen | Ronde hals | Ingezette kraag met voorste deksteek | Satijnen label | Zijdeachtige stof | Lichtgewicht | Geschikt voor sublimatie



**BCTM055** | TM055 **Men's Triblend T-Shirt**

50% Polyester / 25% Katoen / 25% Viscose  
S, M, L, XL, XXL, 3XL  
130 g/m<sup>2</sup> B&C

BLACK	HEATHER DARK GREY	HEATHER FOREST	HEATHER LIGHT GREY
HEATHER NAVY	HEATHER PURPLE	HEATHER ROYAL BLUE	NAVY
RED	WHITE		

TriBlend T-shirt met een ronde hals | Gekruiste banden op de achterzijde | Neken schouderaden zijn versterkt met zachte binding | Dunne kraag in dezelfde stof voor een actueel uiterlijk | Gemakkelijke, ontspannen gedrapeerde vorm | Ademend dankzij de katoenmix | Zeer duurzaam, flexibel en kreukvrij dankzij het polyester | Neutraal formaat label zonder merknaam | B&C Collection is lid van de Fair Wear Foundation



**BCTW056** | TW056 **Women's Triblend T-Shirt**

50% Polyester / 25% Katoen / 25% Viscose  
XS, S, M, L, XL, XXL  
130 g/m<sup>2</sup> B&C

BLACK	HEATHER DARK GREY	HEATHER FOREST	HEATHER LIGHT GREY
HEATHER NAVY	HEATHER PURPLE	HEATHER ROYAL BLUE	NAVY
RED	WHITE		

TriBlend T-shirt met een ronde hals | Gekruiste banden op de achterzijde | Halsnaden zijn verstevigd met een zachte boord | Dunne kraag in zelfstof voor een moderne, up-to-date uitstraling | Gemakkelijke, ontspannen gedrapeerde vorm | Comfortabel, ademend en draagcomfort dankzij de katoenmix | Zeer duurzaam, flexibel en kreukvrij dankzij het polyester | Neutraal formaat label zonder merknaam | B&C Collection is lid van de Fair Wear Foundation

# BASIS T-SHIRTS (LICHTGEWICHT <= 150 G/M<sup>2</sup>)>

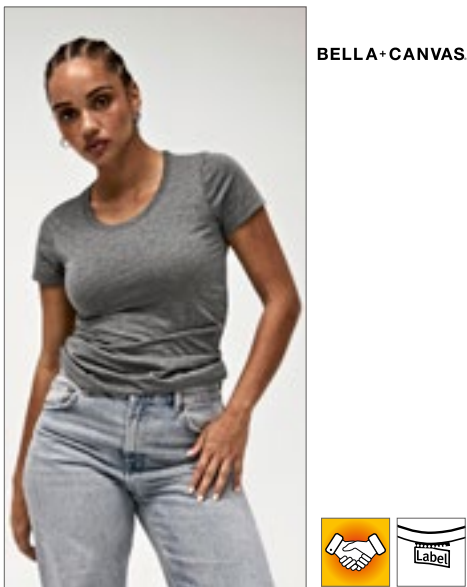

BELLA+CANVAS



**BL8413** | 8413 **Triblend Crew Neck T-Shirt Woman**

50% Polyester / 25% Katoen / 25% Viscose  
S, M, L, XL  
128 g/m<sup>2</sup>

Bella

CHARCOAL-BLACK TRIBLEND (HEATHER)	GREY TRIBLEND (HEATHER)	MAROON TRIBLEND (HEATHER)
RED TRIBLEND (HEATHER)	TRUE ROYAL TRIBLEND (HEATHER)	

50% polyester / 25% gekamd ringgesponnen katoen / 25% viscose | Met zijnaden | Langere lichaamslengte | Semi-ontspannen pasvorm | BellaCanvasTriblendT

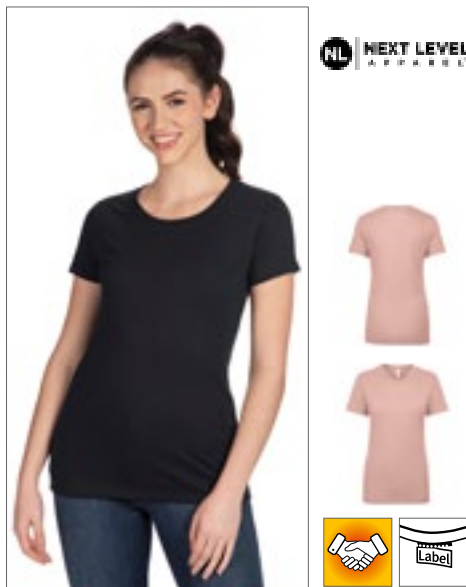

NL NEXT LEVEL APPAREL



**NX1510** | 1510 **Ladies' Ideal T-Shirt**

60% Katoen / 40% Polyester  
XS, S, M, L, XL, XXL  
135 g/m<sup>2</sup>

Next Level Apparel

BLACK	DARK GREY	DESERT PINK
HEATHER GREY	MIDNIGHT NAVY	SCARLET
WHITE		

Lichte katoenen polyester jersey | 60% gekamd ringgesponnen katoen / 40% polyester | Ronde halsuitsnijing | Ingezette kraag 1x1 babyrib met voorste deksteek | Afscheurbaar etiket



SOL'S the fair spirit



**L03564** | 03564 **Unisex Epic T-Shirt**

100% Katoen  
XS, S, M, L, XL, XXL, 3XL, 4XL  
140 g/m<sup>2</sup>

SOL'S

DEEP BLACK	FRENCH NAVY	GREY MELANGE
RED	ROYAL BLUE	WHITE

Jersey 140 | 100% biologisch katoen, rib 1x1 | T-shirt met ronde hals | Korte mouwen | Buisvormig | Ribgebrede kraag van katoen



JAMES & NICHOLSON



**JN8008** | 8008 **Men's Basic-T**

100% Katoen  
S, M, L, XL, XXL, 3XL  
140 g/m<sup>2</sup>

James&Nicholson

ACID YELLOW	ASH (HEATHER)	BLACK
BLACK HEATHER	COBALT	CORAL
DARK GREEN	DARK ROYAL	GOLD YELLOW
GRAPHITE (SOLID)	GREY HEATHER	LIGHT DENIM MELANGE
LIME GREEN	NATURAL	NAVY
OLIVE	ORANGE	PETROL
RED	ROYAL	SKY BLUE
STEEL GREY	WHITE	WINE
YELLOW		

T-shirt voor heren in klassieke vorm | Single jersey van 100% gekamd ringgesponnen biologisch katoen | Ronde halsuitsnijing | Manchetten met elastaan | Tear off!® - Label



JAMES & NICHOLSON



**JN8007** | 8007 **Ladies' Basic-T**

100% Katoen  
XS, S, M, L, XL, XXL  
120 g/m<sup>2</sup>

James&Nicholson

ACID YELLOW	ASH (HEATHER)	BLACK
BLACK HEATHER	COBALT	CORAL
DARK GREEN	DARK ROYAL	GOLD YELLOW
GRAPHITE (SOLID)	GREY HEATHER	LIGHT DENIM MELANGE
LIME GREEN	NATURAL	NAVY
OLIVE	ORANGE	PETROL
RED	ROYAL	SKY BLUE
STEEL GREY	WHITE	WINE
YELLOW		

dames T-shirt in klassieke vorm | Single jersey van 100% gekamd ringgesponnen biologisch katoen | Laag uitgesneden ronde halslijn | Manchetten met elastaan | Licht getailleerd | Tear off!® - Label



ROLY



**RY7129** | CA7129 **Sublima T-Shirt**

100% Polyester  
S, M, L, XL, XXL  
140 g/m<sup>2</sup>

Roly

WHITE 01
----------

Korte mouwen | Ronde halsuitsnijing | Kraagafwerking van hetzelfde materiaal | Constructie van zijnaden | Polyester met katoenen gevoel | Ideaal voor sublimatie | Verwijderbare sticker



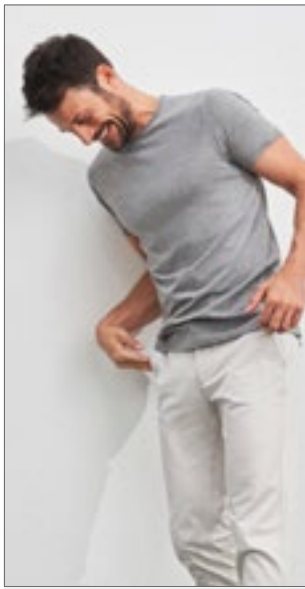

JAMES & NICHOLSON



JN8002 | 8002 **Men's-T**

100% Katoen  
S, M, L, XL, XXL, 3XL  
140 g/m<sup>2</sup> James&Nicholson

BLACK	GREY HEATHER	NAVY
RED	WHITE	

Single jersey van gekamd ringgesponnen biologisch katoen | Laag uitgesneden ronde halslijn en mouwen met rolzoom | Tear off!® - Label

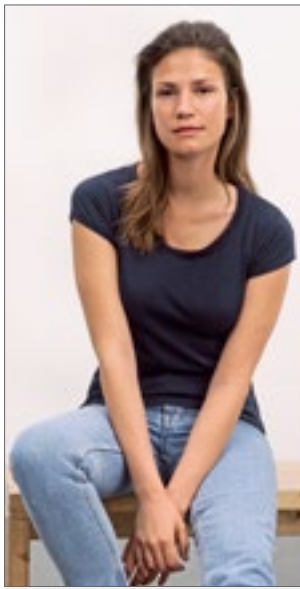

JAMES & NICHOLSON



JN8001 | 8001 **Ladies'-T**

100% Katoen  
XS, S, M, L, XL, XXL  
120 g/m<sup>2</sup> James&Nicholson

BLACK	GREY HEATHER	NAVY
RED	WHITE	

Single jersey van gekamd ringgesponnen biologisch katoen | Laag uitgesneden ronde halslijn en mouwen met rolzoom | Tear off!® - Label | Licht getailleerd

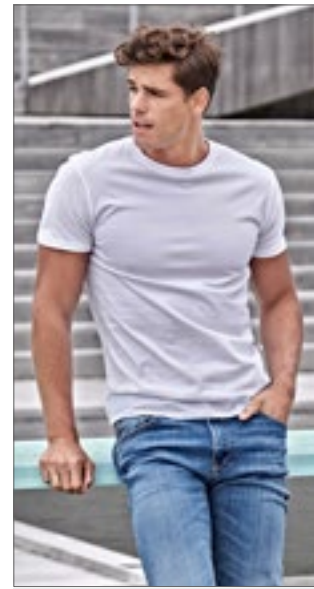

TEE JAYS



TJ1100 | 1100 **Power Tee**

100% Katoen  
XS, S, M, L, XL, XXL, 3XL, 4XL, 5XL  
140 g/m<sup>2</sup> Tee Jays

BLACK	BRIGHT YELLOW	DARK GREY (SOLID)
FOREST GREEN	NAVY	RED
WHITE		

Supercarded organisch katoen | 2-laags kraag met elastaan | Schouder tot schouder nekband | Scheur neklablet weg



KUSTOM KIT.



K507 | KK507 **Fashion Fit Cotton Tee**

100% Katoen (Heather Grey, Dark Grey Marl: 85% Katoen / 15% Viscose)  
XS, S, M, L, XL, XXL, 3XL  
140 g/m<sup>2</sup> Kustom Kit

BLACK	DARK GREY MARL	HEATHER GREY
NAVY	WHITE	

1x1 ribgebreide hals | Bies aan hals en schouder in dezelfde stof | Siernaden aan de bovenkant gestikt | Tweelingnaald gestikte zoom en manchetten | Kustom Kit® afscheurbaar label



JHK T-SHIRT



JHK150SB | SBTSMAN **Men's Subli T-Shirt**

100% Polyester  
XS, S, M, L, XL, XXL, 3XL  
140 g/m<sup>2</sup> JHK

SUBLI WHITE
-------------

Zijnden | Dubbel stiksel op kraag, mouwen en onderzijde | Band van schouder tot schouder | Lycra® rib hals

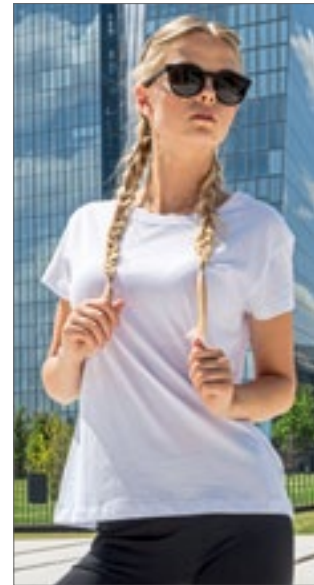

BUILD YOUR BRAND



BY052 | BY052 **Ladies' Box Tee**

100% Katoen (Heather Grey: 90% Katoen / 10% Viscose), (Charcoal: 60% Katoen / 40% Polyester)  
XS, S, M, L, XL, XXL, 3XL, 4XL, 5XL  
140 g/m<sup>2</sup> Build Your Brand

BLACK	PINK	WHITE
-------	------	-------

Neutraal maatlabel zonder merknaam | Bedrukking in de nek mogelijk | Ingezetete mouw | Nektape | Nekrib | Dubbele stiksels onderaan | Normale pasvorm

# ■ BASIS T-SHIRTS (LICHTGEWICHT <= 150 G/M<sup>2</sup>>



X.O. by promodoro



**XO1400** | 1400 **Men's Roundneck T-Shirt**

100% Katoen  
XS, S, M, L, XL, XXL, 3XL  
140 g/m<sup>2</sup>

X.O by Promodoro

AZUR BLUE	BERRY	BLACK	BRIGHT ROSE
FRENCH NAVY	HEATHER BLACK	HEATHER GREY	HEATHER NAVY
OLIVE	PETROL	STEEL GREY (SOLID)	WHITE

Gekamd katoen | Elegant en voelt zacht aan | elastisch | Kraagrand in dezelfde stof | Neutraal maatlabel | Versterkte schouderaden | Met dubbel gestikte detail | Constructie met zijnaden | Slim-fit snit



X.O. by promodoro



**XO1505** | 1505 **Women's Roundneck T-Shirt**

100% Katoen  
XS, S, M, L, XL, XXL, 3XL  
140 g/m<sup>2</sup>

X.O by Promodoro

AZUR BLUE	BERRY	BLACK	BRIGHT ROSE
FRENCH NAVY	HEATHER BLACK	HEATHER GREY	HEATHER NAVY
OLIVE	PETROL	STEEL GREY (SOLID)	WHITE

Gekamd katoen | Elegant en voelt zacht aan | elastisch | Kraagrand in dezelfde stof | Neutraal maatlabel | Versterkte schouderaden | Met dubbel gestikte detail | Constructie met zijnaden | Slim-fit snit



B&C COLLECTION



**BCTM062** | TM062 **Men's Sublimation T-Shirt**

100% Polyester  
S, M, L, XL, XXL, 3XL  
140 g/m<sup>2</sup>

B&C

WHITE

T-shirt van 100% „katoenachtig“ polyester | Ideaal voor sublimatie | Gekruiste banden op de achterzijde | Nek- en schouderaden zijn versterkt met zachte binding | Dunne kraag in dezelfde stof voor een modern, up-to-date uiterlijk | Duurzaam, flexibel en kreukvrij dankzij de polyester stof | Geen transparantie van de stof | Neutraal maatlabel zonder merkindicatie | B&C Collection is lid van de Fair Wear Foundation



B&C COLLECTION



**BCTW063** | TW063 **Women's Sublimation T-Shirt**

100% Polyester  
XS, S, M, L, XL, XXL  
140 g/m<sup>2</sup>

B&C

WHITE

T-shirt met ronde hals van 100% „katoenachtig“ polyester | Gekruiste banden op de achterzijde | Halsnaden zijn verstevigd met een zachte boord | Dunne kraag in zelfstof voor een modern, up-to-date uiterlijk | Duurzaam, flexibel en kreukvrij dankzij de polyester stof | Neutraal maatlabel zonder merkindicatie | B&C Collection is lid van de Fair Wear Foundation



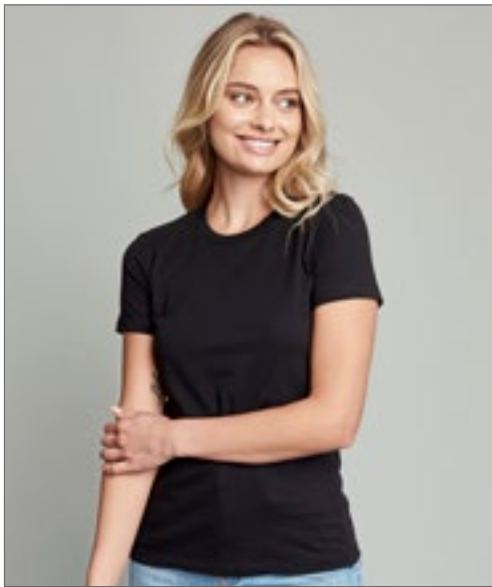

**NL** | NEXT LEVEL APPAREL

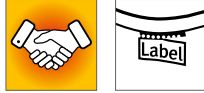

**NX3900** | 3900 **Ladies' Boyfriend Tee**

100% Katoen (Heather Grey: 90% Katoen / 10% Polyester)  
XS, S, M, L, XL, XXL, 3XL  
145 g/m<sup>2</sup>

Next Level Apparel

BLACK	HEATHER GREY	MIDNIGHT NAVY	WHITE
-------	--------------	---------------	-------

Fijne jersey | 100% Gekamd ringgesponnen katoen (Heather Grey: 90% Katoen / 10% Polyester) | Ronde halsuitsnijing | Ingezette kraag 1x1 baby rib | Afscheurbaar etiket



**JustTs**  
AWDs



**JT100F** | JT100F **Women's The 100 T**

100% Katoen (Heather Grey: 90% Katoen / 10% Viscose)  
XS, S, M, L, XL, XXL  
140 g/m<sup>2</sup>

Just Ts

BURGUNDY	COMBAT GREEN	DEEP BLACK	DUSTY PINK
DUSTY PURPLE	HEATHER GREY	INK BLUE	MUSTARD
OXFORD NAVY	SKY BLUE	TWILIGHT PURPLE	WHITE

Gekamd ringgesponnen katoen | Pasvorm met zijnaden voor dames | Korte mouwen | Alleen maatlabel, voor eenvoudige rebranding - kleurcode wit voor dames | Geschikt voor afdrukken of borduren | Schouder tot schouder nekband | Geribbelde ronde hals stijl | Tweelingnaald stiksel detail op mouw en onderkant zoom | Zijnaden



**JustTs**  
AWDs

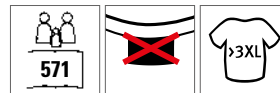

**JT100** | JT100 **The 100 T**

100% Katoen (Heather Grey: 90% Katoen / 10% Viscose)  
S, M, L, XL, XXL, 3XL, 4XL, 5XL, 6XL  
140 g/m<sup>2</sup>

Just Ts

S, M, L, XL, XXL, 3XL, 4XL, 5XL, 6XL	DEEP BLACK	WHITE
--------------------------------------	------------	-------

S, M, L, XL, XXL, 3XL	BABY PINK	BURGUNDY	CARAMEL TOFFEE
	CHARCOAL	COMBAT GREEN	DUSTY GREEN
	DUSTY PINK	DUSTY PURPLE	EARTHY GREEN
	FIRE RED	HEATHER GREY	INK BLUE
	JADE	KELLY GREEN	LAVENDER
	MANGO TANGO	MOONDUST GREY	MUSTARD
	NUDE	OXFORD NAVY	PEPPERMINT
	ROYAL BLUE	SAPPHIRE BLUE	SHERBET LEMON
	SKY BLUE	TWILIGHT PURPLE	VANILLA MILKSHAKE
	WILD MULBERRY		

Gekamd ringgesponnen katoen | Moderne snit | Korte mouwen | Alleen maatlabel, voor eenvoudige rebranding - kleurcode zwart voor Unisex | Geschikt voor afdrukken of borduren | Schouder tot schouder nekband | Geribbelde ronde hals stijl | Tweelingnaald stiksel detail op mouw en onderkant zoom | Zijnaden

# BASIS T-SHIRTS (LICHTGEWICHT <= 150 G/M<sup>2</sup>)



**BCTM042** | TM042 **Inspire T /Men\_°**  
100% Katoen (Sports Grey: 90% Katoen / 10% Viscose)  
**S, M, L, XL, XXL, 3XL**  
140 g/m<sup>2</sup>



B&C

ATOLL	BLACK	DARK GREY (SOLID)	FUCHSIA
GOLD	KHAKI	LIGHT GREY	MILLENNIAL KHAKI
MILLENNIAL PINK	NAVY	ORANGE	REAL GREEN
RED	ROYAL BLUE	SPORT GREY (HEATHER)	URBAN ORANGE
URBAN PURPLE	WHITE		

100% gekamd, ringgesponnen biologisch katoen | Gekruiste banden op de achterzijde | Medium snit | Dunne kraagrib | De nek- en schouderbanden zijn versterkt met een zachte binding | Neutraal formaat label zonder merknaam | B&C Collection is lid van de Fair Wear Foundation

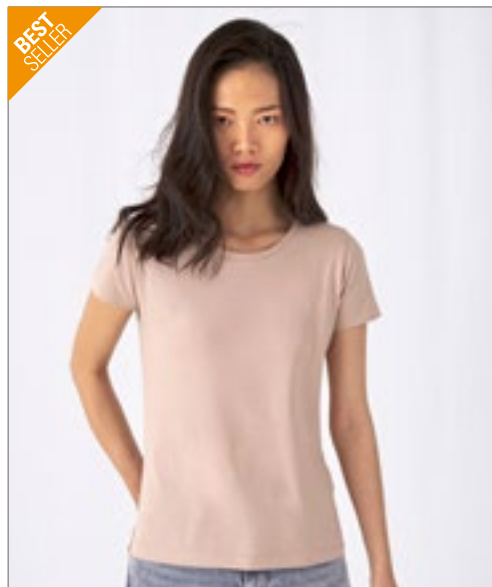

**BCTW043** | TW043 **Inspire T /Women\_°**  
100% Katoen (Sports Grey: 90% Katoen / 10% Viscose)  
**XS, S, M, L, XL, XXL**  
140 g/m<sup>2</sup>



B&C

ATOLL	BLACK	DARK GREY (SOLID)	FUCHSIA
GOLD	KHAKI	LIGHT GREY	MILLENNIAL KHAKI
MILLENNIAL PINK	NAVY	ORANGE	REAL GREEN
RED	ROYAL BLUE	SPORT GREY (HEATHER)	URBAN ORANGE
URBAN PURPLE	WHITE		

100% gekamd, ringgesponnen biologisch katoen | Ronde halsuitsnijing | Gekruiste banden op de achterzijde | Medium snit | Dunne kraagrib voor modern, up-to-date uiterlijk | Halsnaden zijn verstevigd met een zachte boord | Neutraal maatlabel zonder merknaam | B&C Collection is lid van de Fair Wear Foundation



**BYBB010** | BB010 **Basic Round Neck T-Shirt**

100% Katoen  
**XS, S, M, L, XL, XXL, 3XL, 4XL, 5XL**  
140 g/m<sup>2</sup>

Build Your Brand Basic

BLACK	BOTTLE GREEN	BURGUNDY
CHARCOAL	CHERRY	CITY RED
COBALTBLUE	GREEN	HEATHER GREY
NAVY	OLIVE	SAND
TAXI YELLOW	UNION BEIGE	WHITE

Single jersey | Normale pasvorm | T-shirt met geribde ronde hals | Korte ingezette mouwen



**BYBB012** | BB012 **Ladies' Basic Tee**

100% Katoen  
**XS, S, M, L, XL, XXL, 3XL, 4XL, 5XL**  
140 g/m<sup>2</sup>

Build Your Brand Basic

BLACK	BURGUNDY	CHARCOAL
CHERRY	CITY RED	HEATHER GREY
LIGHT MINT	LILAC	NAVY
OCEAN BLUE	OLIVE	PINK
SAND	TEAL	WHITE

Single jersey | Normale pasvorm | T-shirt met geribde ronde hals | Korte ingezette mouwen



**BYBB013** | BB013 **Ladies' Wide Neck Tee**

100% Katoen  
**XS, S, M, L, XL, XXL, 3XL, 4XL, 5XL**  
140 g/m<sup>2</sup>

Build Your Brand Basic

BLACK	BURGUNDY	CHARCOAL
CHERRY	CITY RED	HEATHER GREY
LIGHT MINT	LILAC	NAVY
OCEAN BLUE	OLIVE	PINK
SAND	TEAL	WHITE

Single jersey | Losse pasvorm | Ronde halsuitsnijing | Brede halslijn, kan over een schouder worden getrokken | Afgedekte korte mouw





**NX3600** | 3600 **Men's Crew Neck T-Shirt**

100% Katoen (Heather Grey: 90% Katoen / 10% Polyester)  
**XS, S, M, L, XL, XXL, 3XL, 4XL**  
 145 g/m<sup>2</sup> Next Level Apparel

**XS, S, M, L, XL, XXL, 3XL, 4XL**

BLACK	CARDINAL	COOL BLUE
CREAM	FOREST GREEN	HEATHER GREY
HEAVY METAL	INDIGO	KELLY GREEN
LIGHT BLUE	LIGHT GREY (SOLID)	LIGHT PINK
MAROON	MIDNIGHT NAVY	MILITARY GREEN
RED	ROYAL	TAHITI BLUE
TURQUOISE	WHITE	

**XS, S, M, L, XL, XXL, 3XL**

GRAPHITE BLACK	OATMEAL
----------------	---------

Fijne jersey | 100% Gekamd ringgesponnen katoen (Heather Grey: 90% Katoen / 10% Polyester) | Ronde halsuitsnijing | Ingezette kraag 1x1 baby rib | Afscheurbaar etiket



**NX6210** | 6210 **Men's CVC T-Shirt**

60% Katoen / 40% Polyester  
**XS, S, M, L, XL, XXL, 3XL, 4XL**  
 145 g/m<sup>2</sup> Next Level Apparel

**XS, S, M, L, XL, XXL, 3XL, 4XL**

BLACK	BONDI BLUE (CVC)	CARDINAL (CVC)
CHARCOAL (CVC)	DARK HEATHER GREY (CVC)	ICE BLUE (CVC)
INDIGO (CVC)	KELLY GREEN (CVC)	MIDNIGHT NAVY (CVC)
MILITARY GREEN (CVC)	ORANGE (CVC)	PURPLE RUSH (CVC)
RED (CVC)	ROYAL (CVC)	SILK (CVC)
STONE GREY (CVC)	STORM (CVC)	TAHITI BLUE (CVC)
TURQUOISE (CVC)	WHITE	

**XS, S, M, L, XL, XXL, 3XL**

TEAL
------

CVC Jersey | 60% gekamd ringgesponnen katoen / 40% polyester | Ronde halsuitsnijing | Ingezette kraag 1x1 CVC babyrib | Afscheurbaar etiket



# BASIS T-SHIRTS (LICHTGEWICHT <= 150 G/M<sup>2</sup>)>



**S9400** | ST9400 **Shawn Slub Crew Neck**

100% Katoen  
S, M, L, XL, XXL  
140 g/m<sup>2</sup>

Stedman®

BLACK OPAL CRIMSON RED POWDER GREY WHITE

Ringgesponnen katoen | Slubgaren voor een getextureerde look | Single jersey | Schouders met versterkte naden | Halslijn met binding | Mouw en onderkant zoom met korrelsteken | Getaped schouder tot schouder | Onderhoudslabel in zijnaad | Klein maatlabel in de kraag | Constructie met zijnaden | Normale pasvorm | Wassen op 40 ° C

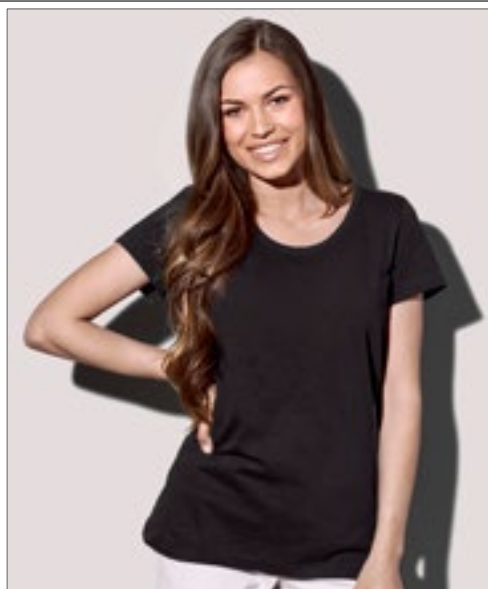

**S9500** | ST9500 **Sharon Slub Crew Neck Women**

100% Katoen  
S, M, L, XL  
140 g/m<sup>2</sup>

Stedman®

BLACK OPAL CRIMSON RED POWDER GREY WHITE

Zacht katoen gemaakt van slubgaren voor een getextureerde look | Schouders met versterkte naden | Skinny geribbelde kraag | Modieuze wijde hals | Mouw en onderkant zoom met korrelsteken | Getaped schouder tot schouder | Onderhoudslabel in zijnaad | Klein maatlabel in de kraag | Constructie met zijnaden | Normale pasvorm | Wassen op 40 ° C



**BELLA+CANVAS**



**BL6400CVC** | 6400CVC **Women's Relaxed CVC Short Sleeve Tee**

52% Katoen / 48% Polyester  
S, M, L, XL, XXL  
145 g/m<sup>2</sup>

Bella

S, M, L, XL, XXL

DARK GREY HEATHER

S, M, L, XL

ATHLETIC HEATHER	BLACK HEATHER	DEEP HEATHER	HEATHER DEEP TEAL
HEATHER FRENCH VANILLA	HEATHER MAUVE	HEATHER MUSTARD	HEATHER NATURAL
HEATHER NAVY	HEATHER PINK GRAVEL	HEATHER SAGE	HEATHER SUNSET

Airlume gekamd en ringgesponnen katoen | Met zijnaden | Relaxe pasvorm | Afscheurbaar etiket | Voorgekrompen | Verweerde textuur



**BELLA+CANVAS**



**BL6400** | 6400 **Women's Relaxed Jersey Short Sleeve Tee**

100% Katoen  
S, M, L, XL, XXL  
145 g/m<sup>2</sup>

Bella

S, M, L, XL, XXL

BLACK WHITE

S, M, L, XL

DARK GREY SOLID	GOLD	LAVENDER BLUE	LAVENDER DUST
MAROON	MILITARY GREEN	MUSTARD	NAVY
PINK	RED	ROYAL PURPLE	SAGE
SAND DUNE	TEAL	TERRACOTTA	

Airlume gekamd en ringgesponnen katoen | Met zijnaden | Relaxe pasvorm | Afscheurbaar etiket | Voorgekrompen



BEST  
SELLER



**BCTU01B** | TU01B #Inspire E150\_° T-Shirt

100% Katoen (Heather Grey: 90% Katoen / 10% Viscose)  
XS, S, M, L, XL, XXL, 3XL, 4XL, 5XL  
145 g/m<sup>2</sup> B&C

XS, S, M, L, XL, XXL, 3XL, 4XL, 5XL

BLACK PURE	HEATHER GREY	NAVY BLUE
RED	ROYAL	WHITE

XS, S, M, L, XL, XXL, 3XL

APPLE GREEN	ASPHALT	BLUE FOG
BURGUNDY	FOREST GREEN	LIME
MAGENTA PINK	MOCHA	NAVY
OFF WHITE	PURE ORANGE	RADIANT PURPLE
SAGE	SOFT ROSE	YELLOW FIZZ

Uniseks | Single jersey | Korte mouwen | Ronde hals | Normale pasvorm | 100% voorgekrompen ringgesponnen gekamd organisch katoen | Buisvormige constructie | Dunne kraagrib | nektape achter | Gemakkelijke branding: geen B&C label | Sterke stof | Zacht handgevoel | Glad en zacht oppervlak | Afscheurbaar label



**BCTW02B** | TW02B #Inspire E150/Women\_° T-Shirt

100% Katoen (Heather Grey: 90% Katoen / 10% Viscose)  
XS, S, M, L, XL, XXL, 3XL  
145 g/m<sup>2</sup> B&C

XS, S, M, L, XL, XXL, 3XL

BLACK PURE	HEATHER GREY	NAVY BLUE
RED	ROYAL	WHITE

XS, S, M, L, XL, XXL

APPLE GREEN	ASPHALT	BLUE FOG
BURGUNDY	FOREST GREEN	LIME
MAGENTA PINK	MOCHA	NAVY
OFF WHITE	PURE ORANGE	RADIANT PURPLE
SAGE	SOFT ROSE	YELLOW FIZZ

Voorgekrompen RingSpun gekamd biologisch katoen | Single jersey | Ronde hals | Normale pasvorm | Zijnaden | Dunne kraagrib | Gemakkelijke branding: geen B&C label | Bestendig materiaal en ultrazacht gevoel | Scheur het label in de zijnaad weg

# BASIS T-SHIRTS (LICHTGEWICHT <= 150 G/M<sup>2</sup>)>



RTP APPAREL



**RTP03254** | 03254 **Men's Tempo T-Shirt 145 gsm (Pack of 10)**

100% Katoen (Grey Melange: 85% Katoen / 15% Viscose)  
S, M, L, XL, XXL, 3XL  
145 g/m<sup>2</sup>

RTP Apparel

DEEP BLACK FRENCH NAVY GREY MELANGE WHITE

Ringgesponnen katoen | Voorbehandeld t-shirt voor digitaal printen | Ronde halsuitsnijding | Buisvormig | Enzymbehandeling voor een zacht gevoel | Geribde kraag | Schouder tot schouder nekband | Organische katoen | Geen label op neklijn | Tearaway®-label op de zoom aan de zijkant / schouder | Wordt alleen in pakketten verkocht | Retourneren niet mogelijk | Het bedrukbare oppervlak bevindt zich 5 cm vanaf de onderkant van de kraag, in het midden van de voorkant van het shirt | Bedruikbaar oppervlak (hoogte x breedte) Maat: S (49 x 34 cm), M (51 x 36 cm), L (52 x 38 cm), XL (52 x 40 cm), XXL (55 x 42 cm), 3XL (58 x 44 cm) | Opmerkingen over de opslag van en omgang met het product: stabiele temperatuur onder 30°C, vochtigheid rond 65%, stofvrije omgeving, voorzichtige hantering (niet uitrekken/wrijven) | Printen mogelijk met alle conventionele, digitale textielprinters. Niet geschikt voor printers met geïntegreerde voorbehandeling | Aanvullende informatie voor het printen: hoe droger het katoen, hoe beter de kleurhelderheid. Als de shirts worden bewaard in een ruimte met een hoge vochtigheidsgraad, dan is het raadzaam om het shirt 3 tot 4 seconden vóór het printen voor te drukken. Na het voordrukken van het shirt, kunt u direct of binnen 30 minuten beginnen met printen.



RTP APPAREL



**RTP03255** | 03255 **Women's Tempo T-Shirt 145 gsm (Pack of 10)**

100% Katoen (Grey Melange: 85% Katoen / 15% Viscose)  
XS, S, M, L, XL, XXL  
145 g/m<sup>2</sup>

RTP Apparel

DEEP BLACK FRENCH NAVY GREY MELANGE WHITE

Ringgesponnen katoen | Voorbehandeld t-shirt voor digitaal printen | Ronde halsuitsnijding | Zijnden | Enzymbehandeling voor een zacht gevoel | Geribde kraag | Schouder tot schouder nekband | Organische katoen | Geen label op neklijn | Tearaway®-label op de zoom aan de zijkant / schouder | Wordt alleen in pakketten verkocht | Retourneren niet mogelijk | Het bedrukbare oppervlak bevindt zich 5 cm vanaf de onderkant van de kraag, in het midden van de voorkant van het shirt | Bedruikbaar oppervlak (hoogte x breedte) Maat: XS (41 x 26 cm), S (42 x 28 cm), M (44 x 29 cm), L (46 x 30 cm), XL (47 x 32 cm), XXL (48 x 33 cm) | Opmerkingen over de opslag van en omgang met het product: stabiele temperatuur onder 30°C, vochtigheid rond 65%, stofvrije omgeving, voorzichtige hantering (niet uitrekken/wrijven) | Printen mogelijk met alle conventionele, digitale textielprinters. Niet geschikt voor printers met geïntegreerde voorbehandeling | Aanvullende informatie voor het printen: hoe droger het katoen, hoe beter de kleurhelderheid. Als de shirts worden bewaard in een ruimte met een hoge vochtigheidsgraad, dan is het raadzaam om het shirt 3 tot 4 seconden vóór het printen voor te drukken. Na het voordrukken van het shirt, kunt u direct of binnen 30 minuten beginnen met printen.



NL NEXT LEVEL APPAREL



**NX6610** | 6610 **Ladies' CVC T-Shirt**

60% Katoen / 40% Polyester  
XS, S, M, L, XL, XXL  
145 g/m<sup>2</sup>

Next Level Apparel

BLACK CHARCOAL (CVC) WHITE

CVC Jersey | 60% gekamd ringgesponnen katoen / 40% polyester | Ronde halsuitsnijding | Ingezette kraag 1x1 CVC babyrib | Afscheurbaar etiket



NL NEXT LEVEL APPAREL



**NX6410** | 6410 **Men's Sueded T-Shirt**

60% Katoen / 40% Polyester  
XS, S, M, L, XL, XXL, 3XL  
145 g/m<sup>2</sup>

Next Level Apparel

BLACK DARK HEATHER GREY (SUEDED) HEATHER CHARCOAL (SUEDED) HEATHER FOREST GREEN (SUEDED)  
HEAVY METAL LIGHT GREY (SOLID) MIDNIGHT NAVY MILITARY GREEN (SUEDED)  
RED ROYAL SAND WHITE

Suède jersey | 60% gekamd ringgesponnen katoen / 40% polyester | Ronde halsuitsnijding | Inge-zette kraag 1x1 Sueded babyrib | Satijnen label



**JHK**  
T-SHIRT



**JHK152** | TSRLCMF **Ladies' Regular Comfort T-Shirt**

100% Katoen (Grey Melange: 85% Katoen / 15% Viscose), (Heather Kleuren: 65% Polyester / 35% Katoen), (Denim Heather: 60% Katoen / 40% Polyester), (Fluor: 100% Polyester)

**S, M, L, XL, XXL**  
145 g/m<sup>2</sup>

JHK

AZALEA	AZURE	BLACK	BOTTLE GREEN HEATHER
BURGUNDY	BURGUNDY HEATHER	CARDINAL	CHARCOAL HEATHER
CHOCOLATE	DENIM HEATHER	FUCHSIA	FUCHSIA FLUOR
GOLD	GREY MELANGE	KELLY GREEN	LAVENDER HEATHER
LIME	MINT GREEN	MUSTARD HEATHER	NAVY
ORANGE	PINK	PURPLE	RASPBERRY
RED	ROYAL BLUE	SKY	TURQUOISE
TURQUOISE HEATHER	WHITE		

Single jersey | Body fitted



**NL** | NEXT LEVEL APPAREL



**NX6010** | 6010 **Men's Tri-Blend T-Shirt**

50% Polyester / 25% Katoen / 25% Viscose

**S, M, L, XL, XXL, 3XL**  
145 g/m<sup>2</sup>

Next Level Apparel

ENVY (TRI-BLEND)	HEATHER WHITE (TRI-BLEND)	INDIGO (TRI-BLEND)	MILITARY GREEN (TRI-BLEND)
PREMIUM HEATHER (TRI-BLEND)	VINTAGE BLACK (TRI-BLEND)	VINTAGE NAVY (TRI-BLEND)	VINTAGE PURPLE (TRI-BLEND)
VINTAGE RED (TRI-BLEND)	VINTAGE ROYAL (TRI-BLEND)	VINTAGE TURQUOISE (TRI-BLEND)	

Tri-blend jersey | 50% polyester / 25% gekamd ringgesponnen katoen / 25% viscose | Ronde halsuitsnijing | Ingezette kraag 1x1 Tri-blend babyrib | Satijnen label



**NL** | NEXT LEVEL APPAREL



**NX6710** | 6710 **Ladies' Tri-Blend T-Shirt**

50% Polyester / 25% Katoen / 25% Viscose

**S, M, L, XL, XXL**  
145 g/m<sup>2</sup>

Next Level Apparel

HEATHER WHITE (TRI-BLEND)	MILITARY GREEN (TRI-BLEND)	PREMIUM HEATHER (TRI-BLEND)
PURPLE RUSH (TRI-BLEND)	VINTAGE BLACK (TRI-BLEND)	VINTAGE NAVY (TRI-BLEND)
VINTAGE RED (TRI-BLEND)	VINTAGE TURQUOISE (TRI-BLEND)	

Tri-blend jersey | 50% polyester / 25% gekamd ringgesponnen katoen / 25% viscose | Ronde halsuitsnijing | Ingezette kraag 1x1 drievoudige babyrib met voorste deksteek | Satijnen label



**Stedman**  
collection



**S9120** | ST9120 **Megan Crew Neck Women**

100% Katoen

**XS, S, M, L, XL**  
145 g/m<sup>2</sup>

Stedman®

<b>XS, S, M, L, XL</b>		
BLACK OPAL	MARINA BLUE	WHITE

<b>S, M, L, XL</b>	
CRIMSON RED	PUMPKIN

Gekamde ringgesponnen katoen | Modieuze korte mouwen met smalle ribmanchetten | Contrasterende Halsband in Cupcake Pink (op kleur Cupcake Pink: nekband in Marina Blue) | Skinny geribbelde kraag | Brede nekopening | Wassen op 40 ° C | Nauwsluitend

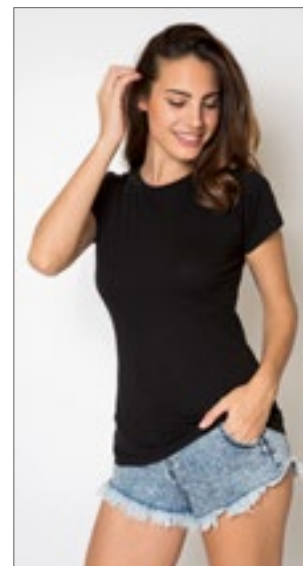

**nath**



**NH141** | K22 WOMAN **Women's T-Shirt**

100% Katoen

**S, M, L, XL, XXL**  
145 g/m<sup>2</sup>

Nath

BLACK	BUBBLEGUM	DEEP NAVY
GREEN	PINK	RED
ROYAL	TURQUOISE	WHITE
YELLOW		

Semi-gekamd katoen | Skinny geribbelde kraag | Ronde hals met halterhals in bijpassende kleur | Constructie met zijnaden | Aansluitend model





**BEST SELLER**



**BCTU01T** | TU01T **T-Shirt #E150**

100% Katoen (Sport Grey: 85% Katoen / 15% Viscose), (Ash: 99% Katoen / 1% Viscose)

**XS, S, M, L, XL, XXL, 3XL, 4XL, 5XL**

145 g/m<sup>2</sup>

B&C

**XS, S, M, L, XL, XXL, 3XL, 4XL, 5XL**

BLACK	NAVY BLUE	RED
ROYAL BLUE	SPORT GREY (HEATHER)	WHITE

**XS, S, M, L, XL, XXL, 3XL**

APRICOT	ASH (HEATHER)	ATOLL
AZURE	BEAR BROWN	BLACK PURE
BOTTLE GREEN	BURGUNDY	COBALT BLUE
DARK GREY (SOLID)	DEEP RED	DENIM
DIVA BLUE	ELECTRIC BLUE	FIRE RED
FUCHSIA	GOLD	KELLY GREEN
LIGHT NAVY	MILLENNIAL KHAKI	MILLENNIAL PINK
NATURAL	NAVY	ORANGE
ORCHID GREEN	PISTACHIO	RADIANT PURPLE
REAL TURQUOISE	SAND	SKY BLUE
SOLAR YELLOW	TURQUOISE	URBAN KHAKI
URBAN PURPLE	USED BLACK	



100% voorgekrompen ringgesponnen katoen | T-shirt met korte mouwen met een eigentijdse look en onveranderde stofkwaliteit van 150g - sinds 20 jaar door B&C | Hedendaagse standaard pasvorm | Met buisvormige constructie | Dunne kraagrib | nektape achter | Satijnen label | 100% ringgesponnen katoen | Single jersey | Voorgekrompen | Sterke stof | Zeer glad en gelijkmatig oppervlak | B&C Collection is lid van de Fair Wear Foundation



**BEST SELLER**



**BCTW02T** | TW02T **Women's T-Shirt #E150**

100% Katoen (Sport Grey: 85% Katoen / 15% Viscose), (Ash: 99% Katoen / 1% Viscose)

**XS, S, M, L, XL, XXL, 3XL**

145 g/m<sup>2</sup>

B&C

**XS, S, M, L, XL, XXL, 3XL**

BLACK	NAVY BLUE	RED
ROYAL BLUE	SPORT GREY (HEATHER)	WHITE

**XS, S, M, L, XL, XXL**

APRICOT	ASH (HEATHER)	ATOLL
AZURE	BEAR BROWN	BLACK PURE
BOTTLE GREEN	BURGUNDY	COBALT BLUE
DARK GREY (SOLID)	DEEP RED	DENIM
DIVA BLUE	ELECTRIC BLUE	FIRE RED
FUCHSIA	GOLD	KELLY GREEN
LIGHT NAVY	MILLENNIAL KHAKI	MILLENNIAL PINK
NATURAL	NAVY	ORANGE
ORCHID GREEN	PISTACHIO	RADIANT PURPLE
REAL TURQUOISE	SAND	SKY BLUE
SOLAR YELLOW	TURQUOISE	URBAN KHAKI
URBAN PURPLE	USED BLACK	



100% voorgekrompen ringgesponnen katoen | Dames T-shirt met korte mouwen met eigentijdse look en onveranderde stofkwaliteit van 150g - sinds 20 jaar door B&C | Hedendaagse standaard pasvorm | Zijnaden | Dunne kraagrib | Satijnen label | 100% ringgesponnen katoen | Single jersey | Voorgekrompen | Sterke stof | Zeer glad en gelijkmatig oppervlak | B&C Collection is lid van de Fair Wear Foundation





BEST  
SELLER



**BELLA+CANVAS**



**CV3001 | 3001 Unisex Jersey Short Sleeve Tee**

100% Katoen  
XS, S, M, L, XL, XXL  
145 g/m<sup>2</sup>

Canvas

ASPHALT (SOLID)	ATLANTIC	AUTUMN
BLACK	BROWN	CITRON
CORAL	DARK GREY	DEEP TEAL
FOREST	GOLD	KELLY
LAVENDER BLUE	LAVENDER DUST	MAROON
MAUVE (SOLID)	MILITARY GREEN	MUSTARD
NATURAL	NAVY	ORANGE
PINK	POPPY	RED
ROYAL PURPLE	SAGE	SAND DUNE
SOFT PINK	SPRING GREEN	STORM
STROBE	SUNSET	SYNTHETIC GREEN
TEAL	TEAM PURPLE	TERRACOTTA
TRUE ROYAL	VINTAGE BLACK	WHITE
YELLOW		

Gekamde ringgesponnen katoen | Moderne licht getailleerde basis tee | Superieure kwaliteit gebreide jersey | Super zacht 30 single baby jersey breisel | Met zijnaden | Retail fit | Uniseks | Schouderband



**BELLA+CANVAS**



**CV3001CVC | 3001CVC Unisex Heather CVC Short Sleeve Tee**

52% Katoen / 48% Polyester (Athletic Heather, Heather Black: 90% Katoen / 10% Polyester)  
XS, S, M, L, XL, XXL  
145 g/m<sup>2</sup>

Canvas

ATHLETIC HEATHER	DARK GREY HEATHER	DEEP HEATHER
HEATHER AQUA	HEATHER AUTUMN	HEATHER BLACK
HEATHER BLUE	HEATHER BROWN	HEATHER CARDINAL
HEATHER CLAY	HEATHER COLUMBIA BLUE	HEATHER DEEP TEAL
HEATHER DUST	HEATHER DUSTY BLUE	HEATHER FOREST
HEATHER FRENCH VANILLA	HEATHER GREEN	HEATHER ICE BLUE
HEATHER KELLY	HEATHER MAROON	HEATHER MAUVE
HEATHER MIDNIGHT NAVY	HEATHER MILITARY GREEN	HEATHER MINT
HEATHER MUSTARD	HEATHER NATURAL	HEATHER NAVY
HEATHER OLIVE	HEATHER PEACH	HEATHER PINK GRAVEL
HEATHER RED	HEATHER SEA GREEN	HEATHER STONE
HEATHER STORM	HEATHER SUNSET	HEATHER YELLOW GOLD

Gekamd ringgesponnen katoen, Athletic Heather en Black Heather: Airlume gekamd ringgesponnen katoen | Moderne licht getailleerde basis tee | Kwaliteit gebreide jersey | Super zacht 30 single baby jersey breisel | Met zijnaden | Retail fit | Uniseks | Schouderband

# ■ BASIS T-SHIRTS (LICHTGEWICHT <= 150 G/M<sup>2</sup>)>



BELLA+CANVAS

**BL6004** | 6004 **Women's The Favorite T-Shirt**

100% Katoen (Athletic Heather: 90% Katoen / 10% Polyester), (Heather Kleuren: 52% Katoen / 48% Polyester)

S, M, L, XL  
145 g/m<sup>2</sup>

Bella

ATHLETIC HEATHER	BERRY	BLACK
CORAL	DARK GREY HEATHER	KELLY GREEN
MAROON	NAVY	ORANGE
RED	TEAL	TEAM PURPLE
TRUE ROYAL	WHITE	YELLOW

Gekamde ringgesponnen katoen | Schouderband | Lange lichaamslengte | Getailleerde mouwen | Met zijnaden | Retail fit



**Stedman**  
collection

**S2620** | ST2620 **Classic-T Organic Fitted Women**

100% Katoen (Grey Heather: 85% Katoen / 15% Viscose)

XS, S, M, L, XL  
145 g/m<sup>2</sup>

Stedman®

BLACK OPAL	BRIGHT ROYAL	GREY HEATHER
KIWI GREEN	NAVY BLUE	REAL GREY
SCARLET RED	WHITE	

100% organisch ringgesponnen katoen | Single jersey | Nauwsluitend | Nekband | Constructie van zijnaden | Maat en verzorgingslabel in de kraag



**ROLY**

**RY0396** | CA0396 **Terrier T-Shirt**

100% Katoen  
S, M, L, XL, XXL

150 g/m<sup>2</sup>

Roly

EBONY 231	FLOOD GREEN 41	MUSTARD 30
NAVY BLUE 55	RED 60	ROYAL BLUE 05
WHITE 01		

Korte mouwen | Diagonaal gemêleerde stof | Ronde halslijn | Decoratieve overlock-naden | Schouderriem over de hele lengte in contrasterende kleur | Overlock-zijnaden | Zijspalten | Verlengd achterste gedeelte | Tear-out label

**Stedman**  
collection



**S2020** | ST2020 **Classic-T Organic Unisex**

100% Katoen (Grey Heather: 85% Katoen / 15% Viscose)

XXS, XS, S, M, L, XL, XXL, 3XL, 4XL, 5XL

145 g/m<sup>2</sup>

Stedman®

XXS, XS, S, M, L, XL, XXL, 3XL, 4XL, 5XL

BLACK OPAL	BRIGHT ROYAL	GREY HEATHER
NAVY BLUE	SCARLET RED	WHITE

XXS, XS, S, M, L, XL, XXL, 3XL

KIWI GREEN	REAL GREY
------------	-----------

100% organisch ringgesponnen katoen | Single jersey | Schouder aan schouder geplakt | Buisvormig | Maat- en onderhoudslabel in de kraag



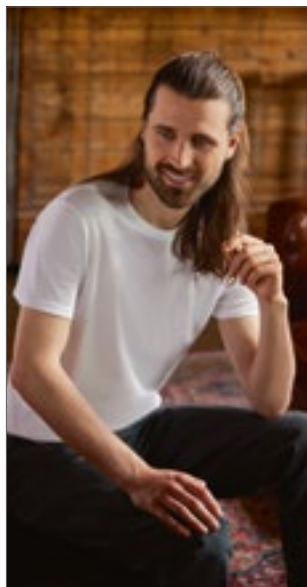

Z155M | R-155M-0

**Men's Slim T**

100% Katoen

S, M, L, XL, XXL

145 g/m<sup>2</sup> (White: 140 g/m<sup>2</sup>)

Russell

BLACK	BOTTLE GREEN	BRIGHT ROYAL
CLASSIC RED	CONVOY GREY (SOLID)	FRENCH NAVY
FUCHSIA	ORANGE	WHITE

Ringgesponnen katoen | Rondgebreed model (Light Oxford met zijaden) | Nekband | Moderne kleurenreeks



Z155F | R-155F-0

**Ladies' Slim T**

100% Katoen

XS, S, M, L, XL

145 g/m<sup>2</sup> (White: 140 g/m<sup>2</sup>)

Russell

BLACK	BOTTLE GREEN	BRIGHT ROYAL
CLASSIC RED	CONVOY GREY (SOLID)	FRENCH NAVY
FUCHSIA	ORANGE	WHITE

Ringgesponnen katoen | Met zijaden voor een vrouwelijke vorm | Nekband | Moderne kleurenreeks



F111 | 61-420-0

**Ladies' Original T**

100% Katoen (Heather Grey: 97% Katoen / 3% Polyester)

XS, S, M, L, XL, XXL

145 g/m<sup>2</sup> (White: 140 g/m<sup>2</sup>)

Fruit of the Loom

AZURE BLUE	BLACK	BOTTLE GREEN
BRICK RED	BURGUNDY	CLASSIC OLIVE
DEEP NAVY	FUCHSIA	HEATHER GREY
KELLY GREEN	LIGHT GRAPHITE (SOLID)	LIME
NAVY	ORANGE	PURPLE
RED	ROYAL BLUE	SKY BLUE
SUNFLOWER	WHITE	YELLOW

Geribde hals met halstape aan de achterkant in dezelfde kleur | Gevormde zijaden voor een vrouwelijke pasvorm | Fijn breiwerk voor verhoogde printbaarheid



**BEST SELLER**



F110 | 61-082-0

**Original T**

100% Katoen (Heather Grey: 97% Katoen / 3% Polyester)

S, M, L, XL, XXL, 3XL, 4XL, 5XL

145 g/m<sup>2</sup> (White: 140 g/m<sup>2</sup>)

Fruit of the Loom

S, M, L, XL, XXL, 3XL, 4XL, 5XL

BLACK	HEATHER GREY	NAVY
WHITE		

S, M, L, XL, XXL, 3XL

AZURE BLUE	BOTTLE GREEN	BRICK RED
BURGUNDY	CLASSIC OLIVE	DEEP NAVY
FUCHSIA	KELLY GREEN	LIGHT GRAPHITE (SOLID)
LIME	ORANGE	PURPLE
RED	ROYAL BLUE	SKY BLUE
SUNFLOWER	YELLOW	

Geribde hals met halstape aan de achterkant in dezelfde kleur | Fijn breiwerk voor verhoogde printbaarheid



**SOL'S**  
the fair spirit

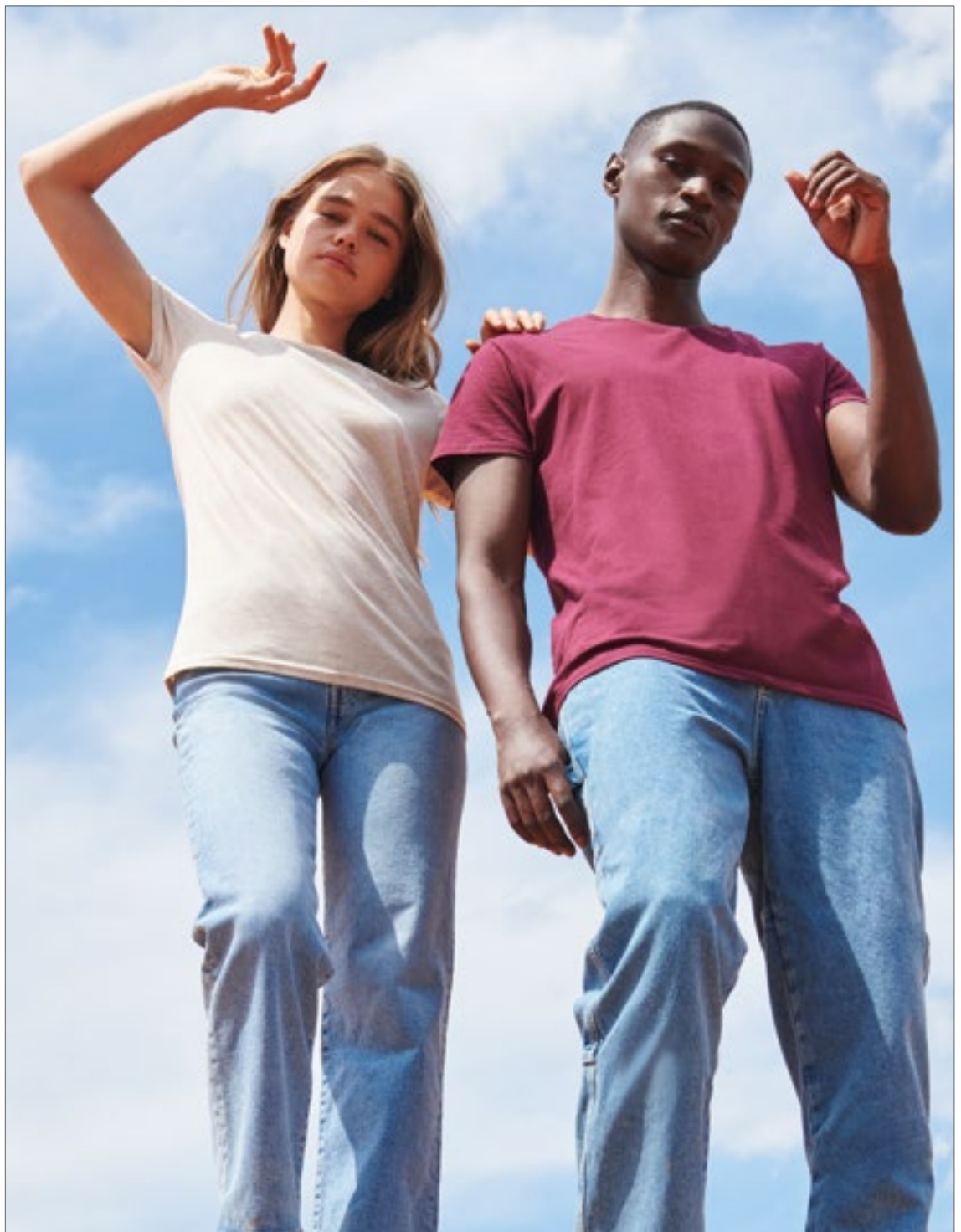

**L03581** | 03581 **Women's Crusader T-Shirt**

100% Katoen  
S, M, L, XL, XXL, 3XL  
150 g/m<sup>2</sup>

SOL'S

S, M, L, XL, XXL, 3XL

ASH (HEATHER)	BOTTLE GREEN	DEEP BLACK	FRENCH NAVY
GREY MELANGE	RED	ROYAL BLUE	WHITE

S, M, L, XL, XXL

APPLE GREEN	AQUA	BURGUNDY	DENIM
FUCHSIA	GOLD	HEATHER BEIGE	HEATHER LIGHT GREEN
HEATHER PINK	KELLY GREEN	KHAKI	MOUSE GREY (SOLID)
NATURAL	ORANGE	ORCHID PINK	PALE PINK

Jersey 150 | 100% biologisch katoen met natuurlijk enzym, halfgekamd, rib 1x1 | T-shirt met ronde hals | Korte mouwen | Buisvormig | Nektape in de hals | Ribgebreide kraag van katoen

**L03582** | 03582 **Men's Crusader T-Shirt**

100% Katoen  
XS, S, M, L, XL, XXL, 3XL, 4XL  
150 g/m<sup>2</sup>

SOL'S

XS, S, M, L, XL, XXL, 3XL, 4XL

ASH (HEATHER)	BOTTLE GREEN	DEEP BLACK	FRENCH NAVY
GREY MELANGE	RED	ROYAL BLUE	WHITE

XS, S, M, L, XL, XXL, 3XL

APPLE GREEN	AQUA	BURGUNDY	DENIM
FUCHSIA	GOLD	HEATHER BEIGE	HEATHER LIGHT GREEN
HEATHER PINK	KELLY GREEN	KHAKI	MOUSE GREY (SOLID)
NATURAL	ORANGE	ORCHID PINK	PALE PINK

Jersey 150 | 100% biologisch katoen met natuurlijk enzym, halfgekamd, rib 1x1 | T-shirt met ronde hals | Korte mouwen | Buisvormig | Nektape in de hals | Ribgebreide kraag van katoen





**RY6660** | CA6660 **Men's Fox T-Shirt**

65% Polyester / 35% Katoen  
S, M, L, XL, XXL, 3XL  
150 g/m<sup>2</sup>

Roly

- HEATHER BLACK 243
- HEATHER BOTTLE GREEN 257
- HEATHER DENIM 255
- HEATHER GARNET RED 256
- HEATHER MUSTARD 39
- HEATHER TURQUOISE 246

Single jersey | Korte mouwen | Melange geweven | 1x1 geribbelde ronde hals kraag | Nekband | Buisvormig | Tear-out label



**RY6661** | CA6661 **Women's Fox T-Shirt**

65% Polyester / 35% Katoen  
S, M, L, XL, XXL  
150 g/m<sup>2</sup>

Roly

- HEATHER BLACK 243
- HEATHER BOTTLE GREEN 257
- HEATHER DENIM 255
- HEATHER GARNET RED 256
- HEATHER MUSTARD 39
- HEATHER TURQUOISE 246

Single jersey | Korte mouwen | Melange geweven | 1x1 geribbelde ronde hals kraag | Nekband | Buisvormig | Tear-out label



**BY086** | BY086 **Ladies' Merch T-Shirt**

100% Katoen  
XS, S, M, L, XL, XXL, 3XL, 4XL, 5XL  
150 g/m<sup>2</sup>

Build Your Brand

- BLACK
- WHITE

Op maat gesneden | Klassieke ronde hals | Korte mouwen



**P130** | M130 **One T**

100% Katoen (Charcoal Grey Melange: 60% Katoen / 40% Polyester)  
XS, S, M, L, XL, XXL  
150 g/m<sup>2</sup>

Mantis

- BLACK
- CHARCOAL GREY MELANGE
- LIGHT DENIM
- NAVY
- STONE
- WHITE

Biologische of in omschakeling naar biologische katoen | Single jersey | Gender-neutral | Unisex-T | Raglanmouwen | Bind aan de hals met dubbele steek | Rechte zoom | Afscheurlabel

**ROLY**

BEST  
SELLER



**RY6424** | CA6424 **Atomic 150 T-Shirt**

100% Katoen (Heather Grey: 85% Katoen / 15% Viscose)

S, M, L, XL, XXL, 3XL, 4XL, 5XL

150 g/m<sup>2</sup>

Roly

S, M, L, XL, XXL, 3XL, 4XL, 5XL

BLACK 02 | WHITE 01

S, M, L, XL, XXL, 3XL, 4XL

HEATHER GREY 58 | NAVY BLUE 55

S, M, L, XL, XXL, 3XL

KELLY GREEN 20 | ORANGE 31 | RED 60 | ROSETTE 78 | ROYAL BLUE 05 | TURQUOISE 12 | YELLOW 03

Single jersey | T-shirt met tweedraadse ronde halsuitsnijding | Versterkte, verborgen naden in de nek en schouders | Zonder zijnaden (buisvormig)



**JHK601** | CURVS150 **Ladies' Curves T-Shirt**

100% Katoen (Grey Melange: 85% Katoen / 15% Viscose)  
**S (44), M (46), L (48), XL (50/52)**  
 150 g/m<sup>2</sup>

JHK

BLACK	FUCHSIA	GREY MELANGE	LIME
NAVY	RED	ROYAL BLUE	TURQUOISE
WHITE			

Body fitted | Ronde hals | Single jersey | Dubbele steek op mouwen en onderkant | 1x1 ribgebreide hals



**EA001F** | EA001F **Cascades Organic Women's Tee**

100% Katoen  
**XS, S, M, L, XL**  
 150 g/m<sup>2</sup>

Ecologie

ARCTIC WHITE	BOTTLE GREEN	BURGUNDY	CHARCOAL
FIRE RED	HEATHER GREY	INK BLUE	JET BLACK
NAVY	SUN YELLOW		

100% biologisch katoen | Single jersey | Ingezette mouwen | Ronde halsuitsnijing | Moderne snit | Geribde kraag | Schouder tot schouder nekband | Zijnden - niet buisvormig lichaam | Tweelingnaald detail bij zoom en mouw | Maatlabel alleen voor eenvoudige rebranding



**EA001** | EA001 **Cascades Organic Tee**

100% Katoen  
**S, M, L, XL, XXL, 3XL, 4XL, 5XL, 6XL**  
 150 g/m<sup>2</sup>

Ecologie

**S, M, L, XL, XXL, 3XL, 4XL, 5XL, 6XL**

ARCTIC WHITE	JET BLACK	
BOTTLE GREEN	BURGUNDY	CHARCOAL
FIRE RED	HEATHER GREY	INK BLUE
MUSTARD	NATURAL	NAVY
OLIVE GREEN	ROYAL BLUE	SAND DUNE
SOFT PEACH	SUN YELLOW	

100% biologisch katoen | Single jersey | Ingezette mouwen | Ronde halsuitsnijing | Moderne snit | Geribde kraag | Schouder tot schouder nekband | Zijnden - niet buisvormig lichaam | Tweelingnaald detail bij zoom en mouw | Maatlabel alleen voor eenvoudige rebranding



# BASIS T-SHIRTS (LICHTGEWICHT <= 150 G/M<sup>2</sup>>

**SOL'S**  
the fair spirit



**NEW**  
**COLOUR**

**575**



## L150 | 11380 **Regent T-Shirt 150**

100% Katoen (Grey Melange: 85% Katoen / 15% Viscose), (Ash: 98% Katoen / 2% Viscose)

XXS, XS, S, M, L, XL, XXL, 3XL, 4XL

150 g/m<sup>2</sup>

SOL'S

XXS, XS, S, M, L, XL, XXL, 3XL, 4XL

DEEP BLACK	GREY MELANGE	NAVY	ORANGE
RED	ROYAL BLUE	WHITE	

XXS, XS, S, M, L, XL, XXL, 3XL

APPLE GREEN	AQUA	ARMY	ASH (HEATHER)
ATOLL BLUE	DENIM	GOLD	KELLY GREEN
LEMON	SKY BLUE		

XS, S, M, L, XL, XXL

APRICOT	CHOCOLATE	EARTH	EMERALD
KHAKI	LIGHT GREY (SOLID)	LIGHT PURPLE	MEDIUM PINK
NATURAL	NEW LIME	PALE YELLOW	PURE GREY
SAGE GREEN	TANGO RED	ZINC (SOLID)	

XS, S, M, L, XL, XXL, 3XL, 4XL

FRENCH NAVY	MOUSE GREY (SOLID)
-------------	--------------------

XS, S, M, L, XL, XXL, 3XL

BOTTLE GREEN	BURGUNDY	DARK GREY (SOLID)	DUCK BLUE
--------------	----------	-------------------	-----------

XXS, XS, S, M, L, XL, XXL

DARK PURPLE	FUCHSIA	ORCHID PINK	PALE PINK
SAND			

Elastane ribgebrede kraag | Versterkte nekband | Buisvormig | Halfgekamde ringgesponnen katoen

## L01825 | 01825 **Women's Regent T-Shirt**

100% Katoen (Grey Melange: 85% Katoen / 15% Viscose), (Ash: 98% Katoen / 2% Viscose)

S, M, L, XL, XXL, 3XL

150 g/m<sup>2</sup>

SOL'S

S, M, L, XL, XXL, 3XL

DEEP BLACK	FRENCH NAVY	GREY MELANGE	MOUSE GREY (SOLID)
NAVY	ORANGE	RED	ROYAL BLUE
WHITE			

S, M, L, XL, XXL

APPLE GREEN	APRICOT	AQUA	ARMY
ASH (HEATHER)	ATOLL BLUE	BOTTLE GREEN	BURGUNDY
CORAL	DARK GREY (SOLID)	DARK PURPLE	DENIM
DUCK BLUE	FUCHSIA	GOLD	KELLY GREEN
LEMON	ORCHID PINK	PURE GREY	SKY BLUE

Korte mouwen | Nauwsluitende snit | Gesneden en genaaid | Semi / gekamde ringgesponnen katoen | Schouder tot schouder nekband | Geribde kraag

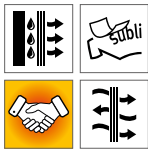
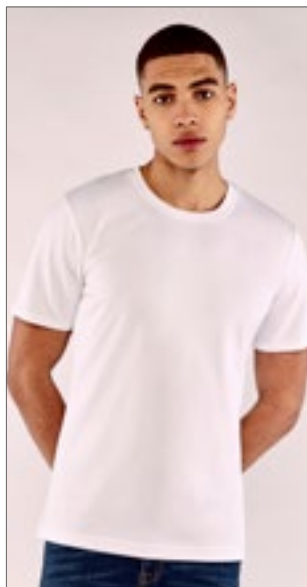

XP600 | XP600R

**Stay-Cool® Subli T-Shirt**

100% Polyester  
S, M, L, XL, XXL  
150 g/m<sup>2</sup>

Xpres

WHITE

Korte mouw-T met ronde hals | Ademende, vochtregulerende afwerking | Nekband in dezelfde stof | Tweelingnaald rond de hals, zoom en manchetten | Sta-Cool® bedrukt neklabel | Onderhoudslabel in zijnaad | Ontwikkeld voor sublimatiedruk | Getapete schouderaden | De droog afvoerende stof zorgt voor verbeterde luchtcirculatie en laat vocht ontsnappen



TJ1000 | 1000

**Basic Tee**

100% Katoen  
S, M, L, XL, XXL, 3XL, 4XL, 5XL  
150 g/m<sup>2</sup>

Tee Jays

BLACK DARK GREY (SOLID) NAVY  
WHITE

2-laags kraag met elastaan | Dubbel gestikt | Voorgekrompen | Rond gebreid lichaam (S-XXL) | Gekamde ringgesponnen katoen | Nekband



E1000 | 1000/1090

**Basic-T**

100% Katoen  
S, M, L, XL, XXL  
150 g/m<sup>2</sup>

Promodoro

BLACK FIRE RED NAVY  
ROYAL WHITE

Ringgesponnen gekamd katoen | Single jersey | Buisvormige constructie | Tweelingnaaldstiksels op kraag en alle zomen | Nekband | Kraag met elastaan



L149 | 00553

**Regent Fit T-Shirt**

100% Katoen (Heather Pink, Heather Sky, Charcoal Melange, Heather Oxblood, Heather Khaki, Heather Denim: 60% Katoen / 40% Polyester), (Grey Melange: 85% Katoen / 15% Viscose)  
XS, S, M, L, XL, XXL  
150 g/m<sup>2</sup>

SOL'S

ANCIENT PINK	AQUA	CHARCOAL MELANGE
DARK GREY (SOLID)	DEEP BLACK	DUCK BLUE
FRENCH NAVY	GREY MELANGE	HEATHER DENIM
HEATHER KHAKI	HEATHER OXBLOOD	HEATHER PINK
HEATHER SKY	HONEY	KELLY GREEN
OXBLOOD	PURE GREY	RED
ROYAL BLUE	TERRACOTTA	WHITE

100% halfgekamd ringgesponnen katoen | Versterkte nekband | Ronde kraag van elastaan | Korte mouwen | Gesneden en genaaid | Passend model | Merkloos maatlabel bij de halslijn

L02758 | 02758

**Women's Round Neck Fitted T-Shirt Regent**

100% Katoen (Heather Oxblood, Heather Pink, Heather Denim, Heather Sky, Heather Khaki, Charcoal Melange: 60% Katoen / 40% Polyester), (Grey Melange: 85% Katoen / 15% Viscose)  
S, M, L, XL, XXL

SOL'S

ANCIENT PINK	AQUA	CHARCOAL MELANGE
DARK GREY (SOLID)	DEEP BLACK	DUCK BLUE
FRENCH NAVY	GREY MELANGE	HEATHER DENIM
HEATHER KHAKI	HEATHER OXBLOOD	HEATHER PINK
HEATHER SKY	KELLY GREEN	OXBLOOD
PURE GREY	RED	ROYAL BLUE
TERRACOTTA	WHITE	

Halfgekamde ringgesponnen katoen | Geribbelde ronde hals T | Korte mouwen | Gesneden en genaaid | Tape in de kraag | Geen label

**JAMES & NICHOLSON**



**JN001** | JN001 **Round-T Medium**

100% Katoen  
S, M, L, XL, XXL  
150 g/m<sup>2</sup>

James&Nicholson

ACID YELLOW	AQUA	ASH (HEATHER)
AUBERGINE	BLACK	BROWN
DARK GREEN	DARK GREY (SOLID)	DARK ORANGE
DARK ROYAL	FERN GREEN	GOLD YELLOW
GRAPHITE (SOLID)	GRENADINE	GREY HEATHER
IRISH GREEN	KHAKI	LIGHT BLUE
LIGHT GREY	LIGHT YELLOW	LIME GREEN
MINT	NAVY	OLIVE
ORANGE	PACIFIC	PETROL
PINK	PURPLE	RED
ROSE	ROYAL	SKY BLUE
STONE	TOMATO	TURQUOISE
WHITE	WINE	YELLOW

Comfortabel T-shirt gemaakt van single jersey | Gekamde ringgesponnen katoen | Ronde hals met elastaan | Nekband | Geen zijnaden | Tweelingnaald stiksels op schouders, halslijn en armsgaten



**JAMES & NICHOLSON**



**JN901** | JN901 **Ladies' Basic-T**

100% Katoen  
S, M, L, XL, XXL, 3XL  
150 g/m<sup>2</sup>

James&Nicholson

ACID YELLOW	AQUA	ASH (HEATHER)
AUBERGINE	BLACK	BROWN
DARK GREEN	DARK GREY (SOLID)	DARK ORANGE
DARK ROYAL	FERN GREEN	GOLD YELLOW
GRAPHITE (SOLID)	GRENADINE	GREY HEATHER
IRISH GREEN	KHAKI	LIGHT BLUE
LIGHT GREY	LIGHT YELLOW	LILAC
LIME GREEN	MINT	NAVY
OLIVE	ORANGE	PACIFIC
PETROL	PINK	PURPLE
RED	ROSE	ROYAL
SKY BLUE	STONE	TOMATO
TURQUOISE	WHITE	WINE
YELLOW		

Licht getailleerd T-shirt | Single jersey | Gekamde ringgesponnen katoen | Ronde hals met elastaan | Nekband | Zijnaad | Dubbelnaald stiksels op schouders en halslijn







**mantis**



**P104T** | M104-TLC **Made In Africa T**  
 100% Katoen (Heather Grey Melange: 85% Katoen / 15% Polyester)  
**S, M, L, XL**  
 150 g/m<sup>2</sup> Mantis

**BLACK** **HEATHER GREY MELANGE** **NAUTICAL NAVY** **WHITE**

Biologische katoen, ringgesponnen en gekamd | Single jersey | Uniseks | Fijne smalle hals rib | Neklabel in neutrale maat | Versterkte nekband



**mantis**

**★SUPERSTAR**  
by mantis



**P68** | M68 **The Superstar T**  
 100% Katoen (Heather Grey Melange: 90% Katoen / 10% Viscose), (Charcoal Grey Melange: 60% Katoen / 40% Polyester)  
**S, M, L, XL, XXL, 3XL**  
 150 g/m<sup>2</sup> Mantis

**S, M, L, XL, XXL, 3XL**  
**BLACK** **PURE WHITE**

**S, M, L, XL, XXL**  
**DARK NAVY** **HEATHER GREY MELANGE** **SWISS NAVY**

**S, M, L, XL**  
**CHARCOAL GREY MELANGE** **FOREST GREEN**

Biologische of in omschakeling naar biologische katoen, ringgesponnen en gekamd | Afscheurbaar maatlabel | Fijne smalle rib in de nek | Super zacht gevoel | Moderne, slankere pasvorm | Ultrazachte stof met perzikafwerking



**SOL'S**  
the fair spirit

**L132** | 01181 **Women's T-Shirt Mixed**  
 65% Polyester / 35% Katoen  
**S, M, L, XL, XXL**  
 150 g/m<sup>2</sup> SOL'S

**CHARCOAL MELANGE** **GREY MELANGE** **HEATHER BLUE**  
**HEATHER BURGUNDY** **HEATHER GREEN** **HEATHER NAVY**  
**HEATHER RED**

65% Polyester / 35% Ring-gesponnen halfgekamd katoen | Korte mouwen | Gesneden en genaaid | Geschikt voor sublimatie



**L131** | 01182 **Men's T-Shirt Mixed**  
 65% Polyester / 35% Katoen  
**S, M, L, XL, XXL**  
 150 g/m<sup>2</sup> SOL'S

**CHARCOAL MELANGE** **GREY MELANGE** **HEATHER BLUE**  
**HEATHER BURGUNDY** **HEATHER GREEN** **HEATHER NAVY**  
**HEATHER RED**

65% Polyester / 35% Ring-gesponnen halfgekamd katoen | Korte mouwen | Gesneden en genaaid | Geschikt voor sublimatie





**L225** | 11386 **Women's T-Shirt Miss**

100% Katoen (Grey Melange: 85% Katoen / 15% Viscose)

**S, M, L, XL, XXL**

150 g/m<sup>2</sup>

SOL'S

APPLE GREEN	AQUA	ATOLL BLUE	CHOCOLATE
DARK GREY (SOLID)	DARK PURPLE	DEEP BLACK	DUCK BLUE
FUCHSIA	GOLD	GREY MELANGE	HONEY
KELLY GREEN	LEMON	LIME	NAVY
ORANGE	ORCHID PINK	RED	ROYAL BLUE
SKY BLUE	WHITE		

Versterkte nekband | Jersey halslijn | Nauwsluitende snit | Slanke kraag | Gesneden en genaaid | Halfgekamde ringgesponnen katoen



**F131** | 61-432-0 **Ladies' Iconic T**

100% Katoen (Athletic Heather: 90% Katoen / 10% Polyester), (Heather Grey: 97% Katoen / 3% Polyester), (Dark Heather Grey, Heather Burgundy, Heather Green, Heather Navy, Heather Purple, Heather Red, Heather Royal: 52% Katoen / 48% Polyester)

**XS, S, M, L, XL, XXL**

150 g/m<sup>2</sup> (White: 145 g/m<sup>2</sup>)

Fruit of the Loom

ATHLETIC HEATHER	AZURE BLUE	BLACK	BURGUNDY
CLASSIC OLIVE	COBALT BLUE	DARK HEATHER GREY	DEEP NAVY
FLAME	FOREST GREEN	FUCHSIA	HEATHER BURGUNDY
HEATHER GREEN	HEATHER GREY	HEATHER NAVY	HEATHER PURPLE
HEATHER RED	HEATHER ROYAL	KELLY GREEN	LIGHT GRAPHITE (SOLID)
NATURAL	NAVY	NEO MINT	POWDER ROSE
RED	ROYAL BLUE	SOFT LAVENDER	SUNFLOWER
WHITE	ZINC (SOLID)		

100% gekamd ringgesponnen katoen | Zacht afgewerkt | Gevormde zijnden voor een vrouwelijke pasvorm | Ronde hals met 1x1 rib | Zelf nek tape | Afscheurbaar label

**F130** | 61-430-0 **Iconic T**

100% Katoen (Athletic Heather: 90% Katoen / 10% Polyester), (Heather Grey: 97% Katoen / 3% Polyester), (Dark Heather Grey, Heather Burgundy, Heather Green, Heather Navy, Heather Purple, Heather Red, Heather Royal: 52% Katoen / 48% Polyester)

**S, M, L, XL, XXL, 3XL, 4XL, 5XL**

150 g/m<sup>2</sup> (White: 145 g/m<sup>2</sup>)

Fruit of the Loom

**S, M, L, XL, XXL, 3XL, 4XL, 5XL**

BLACK	HEATHER GREY	WHITE
-------	--------------	-------

**S, M, L, XL, XXL, 3XL**

ATHLETIC HEATHER	AZURE BLUE	BURGUNDY
CLASSIC OLIVE	COBALT BLUE	DARK HEATHER GREY
FLAME	FOREST GREEN	HEATHER BURGUNDY
HEATHER GREEN	HEATHER NAVY	HEATHER PURPLE
HEATHER RED	HEATHER ROYAL	KELLY GREEN
LIGHT GRAPHITE (SOLID)	NATURAL	NAVY
POWDER ROSE	ROYAL BLUE	SOFT LAVENDER
SUNFLOWER	ZINC (SOLID)	

**S, M, L, XL, XXL, 3XL, 4XL**

DEEP NAVY	RED
-----------	-----

100% gekamd ringgesponnen katoen | Zacht afgewerkt | Modieuze smalle pasvorm | Ronde hals met 1x1 rib | Zelf nek tape | Afscheurbaar label

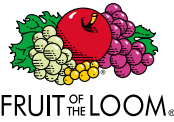



**Neutral**  
Certified Responsibility™



NEW  
COLOUR



**NE60002** | 060002 **Unisex Regular T-Shirt**

100% Katoen

XS, S, M, L, XL, XXL, 3XL, 4XL, 5XL

155 g/m<sup>2</sup>

Neutral

XS, S, M, L, XL, XXL, 3XL, 4XL, 5XL

BLACK	NAVY	SPORT GREY	WHITE
-------	------	------------	-------

XS, S, M, L, XL, XXL, 3XL

ASH GREY	BORDEAUX	BOTTLE GREEN	BROWN
CHARCOAL	DARK HEATHER	DUSTY INDIGO	DUSTY MINT
DUSTY PURPLE	DUSTY YELLOW	GREEN	LIGHT BLUE
LIGHT PINK	LIME	MILITARY	NATURE
OKAY ORANGE	ORANGE	PINK	PURPLE
RED	ROYAL	SAND	SAPPHIRE
TEAL	YELLOW		

Door Fairtrade gecertificeerd katoen | Gecertificeerd biologisch katoen | Enkelvoudig jersey gebreid | T-model | Korte mouwen | Ronde hals | Nekband tape binnenin

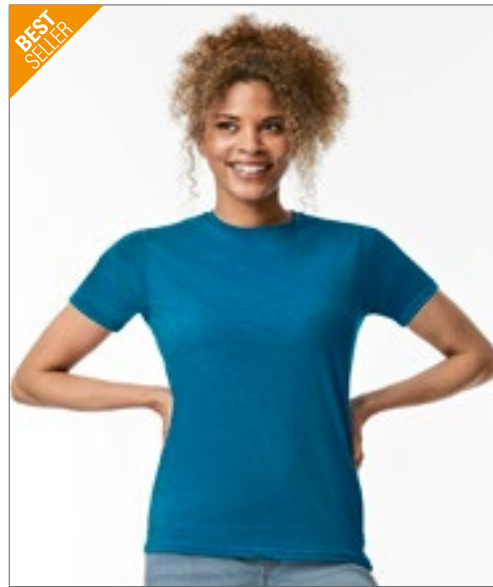

BEST  
SELLER

**GILDAN**  
Softstyle

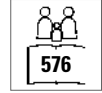

**G64000L** | 64000L **Ladies' Softstyle® T-Shirt**

100% Katoen (Antique Cherry Red, Antique Sapphire, Sport Grey: 90% Katoen / 10% Polyester), (Dark Heather: 65% Polyester / 35% Katoen)

S, M, L, XL, XXL

153 g/m<sup>2</sup> (White: 144 g/m<sup>2</sup>)

Gildan

ANTIQUE CHERRY RED (HEATHER)	ANTIQUE SAPPHIRE (HEATHER)	AZALEA	BLACK
CHARCOAL (SOLID)	DARK HEATHER	HELICONIA	IRISH GREEN
LIGHT BLUE	NAVY	PURPLE	RED
ROYAL	SAND	SPORT GREY (HEATHER)	WHITE

Ringgesponnen katoen | Zachte ringgesponnen stof | Hoge steekdichtheid voor een gladder opdrukoppervlak | Ribkraag van 1,3 cm | Getapete nek en schouders | Korte kapmouwen | Tweelingnaaldstiksels op mouwen en zomen onderaan | Body met pasvorm en zijnaden | Grijs parelkleurig afscheurbaar label



BEST  
SELLER

**GILDAN**  
Softstyle

GILDAN  
Softstyle



**G64000** | 64000 **Softstyle® T-Shirt**

100% Katoen (Antique Cherry Red, Antique Sapphire, Sport Grey: 90% Katoen / 10% Polyester), (Graphite Heather: 50% Katoen / 50% Polyester), (Heather Kleuren: 65% Polyester / 35% Katoen)

S, M, L, XL, XXL, 3XL, 4XL, 5XL

153 g/m<sup>2</sup> (White: 144 g/m<sup>2</sup>)

Gildan

S, M, L, XL, XXL, 3XL, 4XL, 5XL

BLACK	DARK HEATHER	NAVY
RED	ROYAL	SPORT GREY (HEATHER)
WHITE		

S, M, L, XL, XXL, 3XL, 4XL

CARDINAL RED	CHARCOAL (SOLID)	DAISY
INDIGO BLUE	IRISH GREEN	LIGHT BLUE
MAROON	MILITARY GREEN	ORANGE
PURPLE	SAND	SAPPHIRE

S, M, L, XL, XXL

ANTIQUE CHERRY RED (HEATHER)	ANTIQUE SAPPHIRE (HEATHER)	AZALEA
CAROLINA BLUE	CHERRY RED	DARK CHOCOLATE
FOREST GREEN	GRAPHITE HEATHER	HEATHER MILITARY GREEN
HEATHER NAVY	HEATHER ROYAL	HELICONIA
JADE DOME	KIWI	LIME
MINT GREEN	NATURAL	TROPICAL BLUE

Ringgesponnen katoen | Zachte ringgesponnen stof | Hoge steekdichtheid voor een gladder opdrukoppervlak | Ribkraag van 1,6 cm | Getapete nek en schouders | Tweelingnaaldstiksels op mouwen en zomen onderaan | Euro-pasvorm, met buisvormig lichaam | Grijs parelkleurig afscheurbaar label



# GILDAN®

NEW

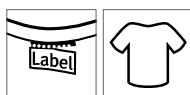

**G980** | 980

**Softstyle EZ Adult T-Shirt**

100% Katoen

**S, M, L, XL, XXL, 3XL**

153 g/m<sup>2</sup> (White: 144 g/m<sup>2</sup>)

Gildan

BABY BLUE	BLACK	CARIBBEAN BLUE
CHARCOAL (SOLID)	CHARITY PINK	NAVY
ROYAL	SMOKE	STORM GREY
TEAL ICE	TRUE RED	WHITE

Gekamd Ring Gesponnen Katoen | Zachte ringgesponnen stof gewassen met enzymen - Softstyle heeft een hoge steekdichtheid die een glad printoppervlak biedt, ideaal voor DTG | Biologisch gepolijste stof creëert een van de gladste printoppervlakken voor optimale printresultaten | Biologisch gepolijst afwerking creëert ook een shirt dat vrijwel pilvrij is, was na was | Niet doorgestikt, smalle breedte, ribkraag | Getapete nek en schouders voor comfort en duurzaamheid | Body met moderne klassieke pasvorm en zijnaden | Afscheurbaar etiket

NEW



GILDAN®



**G67000** | 67000 **Softstyle CVC Adult T-Shirt**

60% Katoen / 40% Polyester

**S, M, L, XL, XXL, 3XL, 4XL**

156 g/m<sup>2</sup> (White: 153 g/m<sup>2</sup>)

Gildan

**S, M, L, XL, XXL, 3XL, 4XL**

PITCH BLACK WHITE

**S, M, L, XL, XXL, 3XL**

DARK HEATHER KELLY MIST NAVY MIST  
RED MIST

Zacht ringgesponnen katoenmix | Softstyle CVC heeft een hoge steekdichtheid voor een gladder printoppervlak | Niet doorgestikt, smalle breedte, ribkraag | Getapete nek en schouders voor comfort en duurzaamheid | Modern-klassieke pasvorm, buisvormig lichaam | Afscheurbaar etiket

NEW



GILDAN®



**G67000L** | 67000L **Softstyle CVC Women's T-Shirt**

60% Katoen / 40% Polyester

**S, M, L, XL, XXL**

156 g/m<sup>2</sup> (White: 153 g/m<sup>2</sup>)

Gildan

NAVY MIST PITCH BLACK RED MIST  
WHITE

Zacht ringgesponnen katoenmix | Softstyle CVC heeft een hoge steekdichtheid voor een gladder printoppervlak | Niet doorgestikt, smalle breedte, ribkraag | Getapete nek en schouders voor comfort en duurzaamheid | Semi-aangesloten A-lijn met naad aan de zijkant | Afscheurbaar etiket

# BASIS T-SHIRTS (MIDDENGEWICHT 151-179 G/M<sup>2</sup>)



**SOL'S**  
the fair spirit



## L02855 | 02855 Men's Martin T-Shirt

100% Katoen  
XS, S, M, L, XL, XXL, 3XL  
155 g/m<sup>2</sup>

SOL'S

CREAMY BLUE	CREAMY GREEN	CREAMY PINK
DARK KHAKI	DEEP BLACK	FRENCH NAVY
GREY MELANGE	MOUSE GREY (SOLID)	OXBLOOD
RED	ROYAL BLUE	WHITE

Jersey 155; 100% gekamd ringgesponnen katoen. | Voelt zacht aan door enzymbehandeling | Geribde kraag | Ronde hals | Schouder tot schouder nekband | Gesneden en genaaid | Geen label



**SOL'S**  
the fair spirit



## L02856 | 02856 Women's Martin T-Shirt

100% Katoen  
XS, S, M, L, XL, XXL  
155 g/m<sup>2</sup>

SOL'S

CREAMY BLUE	CREAMY GREEN	CREAMY PINK
DARK KHAKI	DEEP BLACK	FRENCH NAVY
GREY MELANGE	MOUSE GREY (SOLID)	OXBLOOD
RED	ROYAL BLUE	WHITE

Jersey 155; 100% gekamd ringgesponnen katoen. | Voelt zacht aan door enzymbehandeling | Geribde kraag | Ronde hals | Schouder tot schouder nekband | Gesneden en genaaid | Labelloos

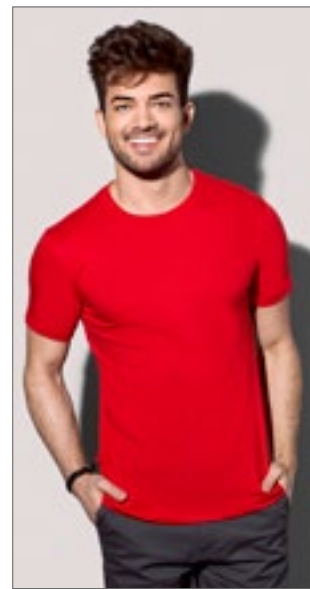

**Stedman**  
collection



## S2010 | ST2010 Classic-T Fitted

100% Katoen (Grey Heather: 85% Katoen / 15% Viscose)  
S, M, L, XL, XXL  
155 g/m<sup>2</sup>

Stedman®

BLACK OPAL	BRIGHT ROYAL	DEEP BERRY
GREY HEATHER	KIWI GREEN	NAVY BLUE
REAL GREY	SCARLET RED	WHITE

Schouder aan schouder geplakt | Buisvormig | Was- sen op 40 ° C | Nauwsluitend



**Stedman**  
collection



**NEW**  
COLOUR

## S141 | ST2600 Classic-T Fitted Women

100% Katoen (Grey Heather: 85% Katoen / 15% Viscose)  
XS, S, M, L, XL, XXL, 3XL  
155 g/m<sup>2</sup>

Stedman®

ASH (HEATHER)	BLACK OPAL	BLUE MIDNIGHT
BRIGHT ROYAL	GREY HEATHER	MARINA BLUE
NAVY BLUE	SCARLET RED	SLATE GREY (SOLID)
WHITE		

XS, S, M, L, XL, XXL

BORDEAUX	BOTTLE GREEN	BRIGHT LIME
BRILLIANT ORANGE	BURGUNDY RED	DARK CHOCOLATE
DEEP BERRY	DENIM BLUE	HUNTERS GREEN
KELLY GREEN	KIWI GREEN	LIGHT BLUE
OCEAN BLUE	ORANGE	REAL GREY
SOFT GREY	SUNFLOWER YELLOW	SWEET PINK
YELLOW		

Klassieke bestseller | Ringgesponnen katoen | Nekband | Constructie van zijaden | Wassen op 40 ° C | Nauwsluitend





**BEST  
SELLER**



**NEW**  
**COLOUR**

**S140** | ST2000 **Classic-T Unisex**

100% Katoen (Grey Heather: 85% Katoen / 15% Viscose)  
**XXS, XS, S, M, L, XL, XXL, 3XL, 4XL, 5XL**  
 155 g/m<sup>2</sup>

Stedman®

**XXS, XS, S, M, L, XL, XXL, 3XL, 4XL, 5XL**

ASH (HEATHER)	BLACK OPAL	BLUE MIDNIGHT	BRIGHT ROYAL	GREY HEATHER	MARINA BLUE	NAVY BLUE	SCARLET RED	SLATE GREY (SOLID)
WHITE								

**XXS, XS, S, M, L, XL, XXL, 3XL**

BORDEAUX	BOTTLE GREEN	BRIGHT LIME	BRILLIANT ORANGE	BURGUNDY RED	DARK CHOCOLATE	DEEP BERRY	DENIM BLUE	HUNTERS GREEN
KELLY GREEN	KIWI GREEN	LIGHT BLUE	OCEAN BLUE	ORANGE	REAL GREY	SOFT GREY	SUNFLOWER YELLOW	YELLOW

Uniseks | Ringgesponnen katoen | Schouder aan schouder geplakt | Buisvormig | Wassen op 40 ° C

# BASIS T-SHIRTS (MIDDENGEWICHT 151-179 G/M<sup>2</sup>)



**L02076** | 02076 **Men's Short Sleeve T-Shirt Milo**

100% Katoen  
XS, S, M, L, XL, XXL, 3XL  
155 g/m<sup>2</sup>

SOL'S

BOTTLE GREEN	CHARCOAL MELANGE	CREAMY PINK	DEEP BLACK
FRENCH NAVY	GREY MELANGE	HEATHER DENIM	HEATHER SKY
KHAKI	ORANGE	PURE GREY	RED
SAND	WHITE		

100% biologisch katoen | Geribbelde ronde hals T | Buisvormig | Korte mouwen | Tape in de kraag | Geen label | Enzymbehandeling voor een zachte aanraking

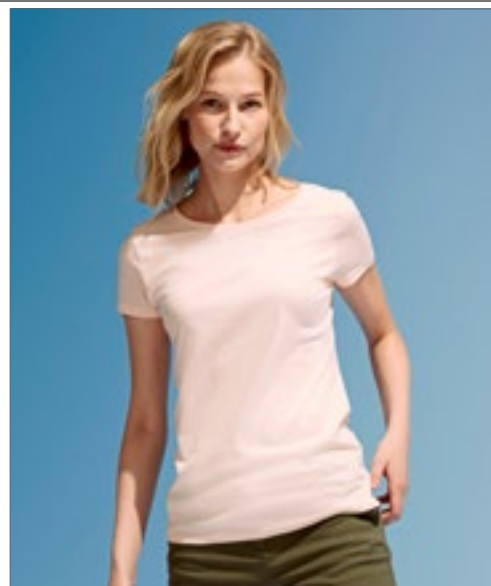

**L02077** | 02077 **Women's Short Sleeved T-Shirt Milo**

100% Katoen  
S, M, L, XL, XXL  
155 g/m<sup>2</sup>

SOL'S

BOTTLE GREEN	CHARCOAL MELANGE	CREAMY PINK	DEEP BLACK
FRENCH NAVY	GREY MELANGE	HEATHER DENIM	HEATHER SKY
KHAKI	ORANGE	PURE GREY	RED
SAND	WHITE		

100% biologisch katoen | Geribbelde ronde hals T | Gesneden en genaaid | Pas-send model | Korte mouwen | Tape in de kraag | Geen label | Enzymbehandeling voor een zachte aanraking



**Neutral.**  
Certified Responsibility™



**NE81010** | 081010 **Ladies' Roundneck T-Shirt**

100% Katoen  
XS, S, M, L, XL, XXL  
155 g/m<sup>2</sup>

Neutral

BLACK	NAVY	PINK
SAPPHIRE	SPORT GREY	WHITE

Door Fairtrade gecertificeerd katoen | Gekamd organisch katoen | Enkelvoudig jersey gebreid | Moderne snit | Korte getailleerde mouwen | Lagere ronde halsopening | Elastaan rib bij nekopening | Binnenzijde nekband



**Tiger**  
Cotton®



**NET61001** | T61001 **Unisex Tiger Cotton T-Shirt**

100% Katoen  
XS, S, M, L, XL, XXL, 3XL  
155 g/m<sup>2</sup>

Tiger Cotton by Neutral

BLACK	NAVY	SPORT GREY
WHITE		

Biologisch katoen in conversie | Single jersey | Gekamd katoen | Moderne snit | Korte mouwen | Ronde hals | Nekband tape binnenin

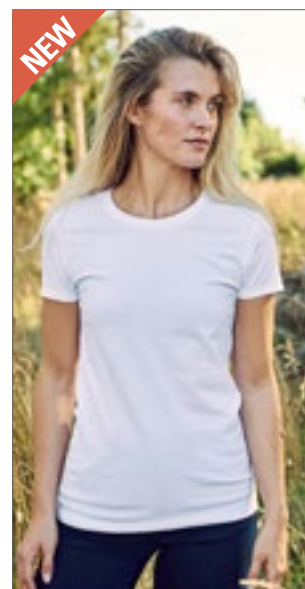

**Tiger**  
Cotton®

NEW



**NET81001** | T81001 **Tiger Cotton Ladies T-Shirt**

100% Katoen  
XS, S, M, L, XL, XXL  
155 g/m<sup>2</sup>

Tiger Cotton by Neutral

BLACK	NAVY	SPORT GREY
WHITE		

100% Fairtrade gecertificeerd gekamd biologisch overgangskatoen | Enkelvoudig jersey gebreid | Moderne snit | Lycra-rib bij nekopening | Nektape binnenzijde | Zonder label

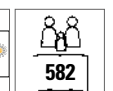

**RY6643** | CA6643 **Women's Cies T-Shirt**

100% Katoen  
**S, M, L, XL, XXL, 3XL**  
 165 g/m<sup>2</sup> Roly

BLACK 02	HEATHER GREY 58	LIGHT PINK 48	NAVY BLUE 55
RED 60	ROSETTE 78	TURQUOISE 12	WHITE 01

T-Shirt met korte mouwen | Ronde halsuitsnijding | Halsrand en verborgen naden in dezelfde kleur | Oprolbare mouwen | Tear-out label

**RY6502** | CA6502 **Men's Dogo Premium T-Shirt**

100% Katoen (Heather Grey: 85% Katoen / 15% Viscose)  
**S, M, L, XL, XXL, 3XL, 4XL, 5XL**  
 165 g/m<sup>2</sup> Roly

**S, M, L, XL, XXL, 3XL, 4XL, 5XL**

BLACK 02	NAVY BLUE 55	WHITE 01
----------	--------------	----------

**S, M, L, XL, XXL, 3XL, 4XL**

BOTTLE GREEN 56	HEATHER GREY 58	RED 60	ROYAL BLUE 05
-----------------	-----------------	--------	---------------

**S, M, L, XL, XXL, 3XL**

ARMY GREEN 15	CHOCOLATE 87	DARK LEAD 46	DENIM BLUE 86
EBONY 231	GARNET RED 57	GRASS GREEN 83	IRISH GREEN 24
LIGHT PINK 48	LIME YELLOW 118	NATURAL 29	OASIS GREEN 114
OCEAN BLUE 100	ORANGE 31	ORCHID 230	PURPLE 71
ROSETTE 78	SAND 07	SKY BLUE 10	TROPICAL GREEN 216
TURQUOISE 12	VENTURE GREEN 152	WALNUT 67	YELLOW 03

Single jersey | T-shirt korte mouwen | Vier-laags ronde hals kraag | Doorlopende nekband van schouder tot schouder | Constructie van zijnaden | Tear-out label





**Neutral**  
Certified Responsibility™



NEW  
COLOUR



**Neutral**  
Certified Responsibility™



NEW  
COLOUR



**NE61001** | O61001 **Men's Fit T-Shirt**

100% Katoen  
XS, S, M, L, XL, XXL, 3XL, 4XL, 5XL  
155 g/m<sup>2</sup>

Neutral

XS, S, M, L, XL, XXL, 3XL, 4XL, 5XL

BLACK	NAVY	SPORT GREY	WHITE
-------	------	------------	-------

S, M, L, XL, XXL, 3XL

ASH GREY	BORDEAUX	BOTTLE GREEN	BROWN
CHARCOAL	DARK HEATHER	DUSTY INDIGO	DUSTY MINT
DUSTY PURPLE	DUSTY YELLOW	GREEN	LIGHT BLUE
LIGHT PINK	LIME	MILITARY	NATURAL
OKAY ORANGE	ORANGE	PINK	PURPLE
RED	ROYAL	SAND	SAPPHIRE
TEAL	WHITE-NAVY (STRIPED)	YELLOW	

Fairtrade gecertificeerd katoen | Gekamd organisch katoen | Enkelvoudig jersey gebreid | Moderne snit | Elastaan rib bij nekopening | Binnenzijde nekband

**NE81001** | O81001 **Ladies' Fit T-Shirt**

100% Katoen  
XS, S, M, L, XL, XXL  
155 g/m<sup>2</sup>

Neutral

ASH GREY	BLACK	BORDEAUX	BOTTLE GREEN
BROWN	CHARCOAL	DARK HEATHER	DUSTY INDIGO
DUSTY MINT	DUSTY PURPLE	DUSTY YELLOW	GREEN
LIGHT BLUE	LIGHT PINK	LIME	MILITARY
NATURAL	NAVY	OKAY ORANGE	ORANGE
PINK	PURPLE	RED	ROYAL
SAND	SAPPHIRE	SPORT GREY	TEAL
WHITE	WHITE-NAVY (STRIPED)	YELLOW	

Door Fairtrade gecertificeerd katoen | Gekamd organisch katoen | Enkelvoudig jersey gebreid | Moderne snit | Elastaan rib bij nekopening | Binnenzijde nekband

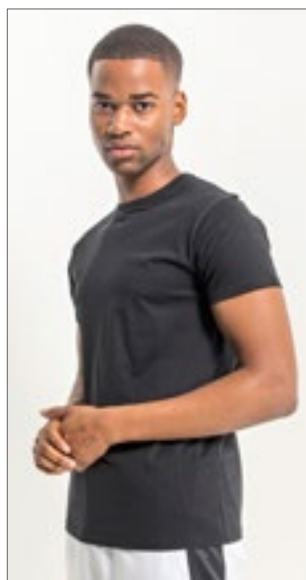

**BY090** | BY090 **Basic T-Shirt**

100% Katoen (Heather Grey: 90% Katoen / 10% Viscose)  
XS, S, M, L, XL, XXL, 3XL, 4XL, 5XL  
160 g/m<sup>2</sup>

Build Your Brand

BLACK	HEATHER GREY	WHITE
-------	--------------	-------

Ronde halsuitsnijing | Korte mouwen



**Z165M** | R-165M-0 **Men's HD T**

65% Polyester / 35% Katoen  
XS, S, M, L, XL, XXL, 3XL  
155 - 160 g/m<sup>2</sup>

Russell

BLACK	BLUE MARL	BRIGHT NAVY MARL
CONVOY GREY (SOLID)	FRENCH NAVY	GREY MARL
MAROON MARL	SILVER MARL	WHITE

Polycotton mengsel van 65% polyester en 35% gekamd ringgesponnen katoen voor zachte grip en hoog draagcomfort | Nauwsluitende styling | Schouder tot schouder nekband | Constructie van zijnaden | Geschikt voor sublimatiedruk



**Z165F** | R-165F-0 **Ladies' HD T**

65% Polyester / 35% Katoen  
XS, S, M, L, XL, XXL  
155 - 160 g/m<sup>2</sup>

Russell

BLACK	BLUE MARL	BRIGHT NAVY MARL
CONVOY GREY (SOLID)	FRENCH NAVY	GREY MARL
MAROON MARL	SILVER MARL	WHITE

Polycotton mengsel van 65% polyester en 35% gekamd ringgesponnen katoen voor zachte grip en hoog draagcomfort | Langere lichaamslengte | Nauwsluitend | Schouder tot schouder nekband | Constructie van zijnaden | Geschikt voor sublimatiedruk



**HRM101 | 101 Men's Luxury Roundneck Tees**

100% Katoen (Grey Melange: 90% Katoen / 10% Viscose)

S, M, L, XL, XXL, 3XL, 4XL, 5XL, 6XL

160 g/m<sup>2</sup>

HRM

S, M, L, XL, XXL, 3XL, 4XL, 5XL, 6XL



S, M, L, XL, XXL, 3XL, 4XL, 5XL



Biologisch, ringgesponnen, gekamd katoen | Single jersey | Ronde halslijn | Modieuze, moderne pasvorm | Constructie van zijnaden | Schouder tot schouder nekband, versterkt door dubbeldraads stiksel | Label-free | geweven Fair4All-vlaglabel in de linkerzijnaad | Wasbaar tot 60°C en geschikt voor industrieel wassen | Voorbehandeld tegen krimp en anti-pilling | BSCI gecertificeerde productie

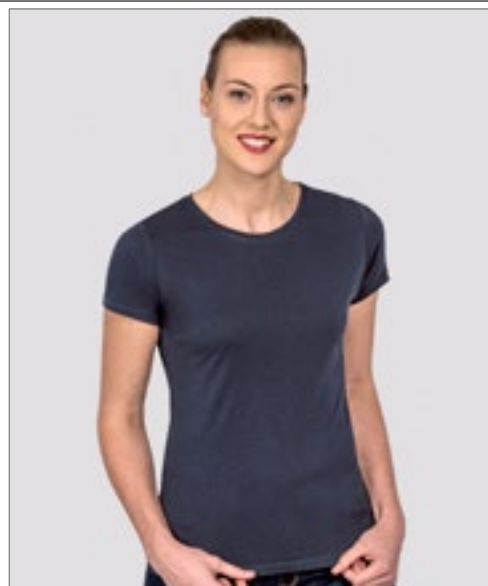

**HRM201 | 201 Women's Luxury Roundneck Tees**

100% Katoen (Grey Melange: 90% Katoen / 10% Viscose)

XS, S, M, L, XL, XXL, 3XL, 4XL, 5XL

160 g/m<sup>2</sup>

HRM



Biologisch, ringgesponnen, gekamd katoen | Single jersey | Ronde halslijn | Modieuze, moderne slim fit pasvorm | Constructie van zijnaden | Schouder tot schouder nekband, versterkt door dubbeldraads stiksel | Label-free | geweven Fair4All-vlaglabel in de linkerzijnaad | Wasbaar tot 60°C en geschikt voor industrieel wassen | Voorbehandeld tegen krimp en anti-pilling | BSCI gecertificeerde productie



**RTP03259 | 03259 Men's Cosmic T-Shirt 155 gsm (Pack of 5)**

100% Katoen (Grey Melange: 85% Katoen / 15% Viscose)

S, M, L, XL, XXL, 3XL

155 g/m<sup>2</sup>

RTP Apparel



Ringgesponnen gekamd katoen | Voorbehandeld t-shirt voor digitaal printen | Ronde halsuitsnijing | Zijnaden | Enzymbehandeling voor een zacht gevoel | Geribde kraag | Schouder tot schouder nekband | Organische katoen | Geen label op neklijn | Tearaway®-label op de zoom aan de zijkant / schouder | Wordt alleen in pakketten verkocht | Retourneren niet mogelijk | Het bedrukbare oppervlak bevindt zich 5 cm vanaf de onderkant van de kraag, in het midden van de voorkant van het shirt | Bedrukbare oppervlak (hoogte x breedte) Maat: S (49 x 34 cm), M (51 x 36 cm), L (52 x 38 cm), XL (52 x 40 cm), XXL (55 x 42 cm), 3XL (58 x 44 cm) | Opmerkingen over de opslag van en omgang met het product: stabiele temperatuur onder 30°C, vochtigheid rond 65%, stofvrije omgeving, voorzichtige hantering (niet uitrekken/wrijven) | Printen mogelijk met alle conventionele, digitale textielprinters. Niet geschikt voor printers met geïntegreerde voorbehandeling | Aanvullende informatie voor het printen: hoe droger het katoen, hoe beter de kleurhelderheid. Als de shirts worden bewaard in een ruimte met een hoge vochtigheidsgraad, dan is het raadzaam om het shirt 3 tot 4 seconden vóór het printen voor te drukken. Na het voordrukken van het shirt, kunt u direct of binnen 30 minuten beginnen met printen.



**RTP03260 | 03260 Women's Cosmic T-Shirt 155 gsm (Pack of 5)**

100% Katoen (Grey Melange: 85% Katoen / 15% Viscose)

XS, S, M, L, XL, XXL

155 g/m<sup>2</sup>

RTP Apparel



Ringgesponnen gekamd katoen | Voorbehandeld t-shirt voor digitaal printen | Ronde halsuitsnijing | Zijnaden | Enzymbehandeling voor een zacht gevoel | Geribde kraag | Schouder tot schouder nekband | Organische katoen | Geen label op neklijn | Tearaway®-label op de zoom aan de zijkant / schouder | Wordt alleen in pakketten verkocht | Retourneren niet mogelijk | Het bedrukbare oppervlak bevindt zich 5 cm vanaf de onderkant van de kraag, in het midden van de voorkant van het shirt | Bedrukbare oppervlak (hoogte x breedte) Maat: XS (41 x 26 cm), S (42 x 28 cm), M (44 x 29 cm), L (46 x 30 cm), XL (47 x 32 cm), XXL (48 x 33 cm) | Opmerkingen over de opslag van en omgang met het product: stabiele temperatuur onder 30°C, vochtigheid rond 65%, stofvrije omgeving, voorzichtige hantering (niet uitrekken/wrijven) | Printen mogelijk met alle conventionele, digitale textielprinters. Niet geschikt voor printers met geïntegreerde voorbehandeling | Aanvullende informatie voor het printen: hoe droger het katoen, hoe beter de kleurhelderheid. Als de shirts worden bewaard in een ruimte met een hoge vochtigheidsgraad, dan is het raadzaam om het shirt 3 tot 4 seconden vóór het printen voor te drukken. Na het voordrukken van het shirt, kunt u direct of binnen 30 minuten beginnen met printen.



**BY083** | BY083 **Merch T-Shirt**

100% Katoen (Heather Grey: 90% Katoen / 10% Viscose)  
**XS, S, M, L, XL, XXL, 3XL, 4XL, 5XL**  
 160 g/m<sup>2</sup> Build Your Brand

BLACK

Fijn geribbelde ronde hals voor de bemanning | 100% ringgesponnen katoen | Dit spinproces maakt de stof bijzonder soepel | Buisvormig

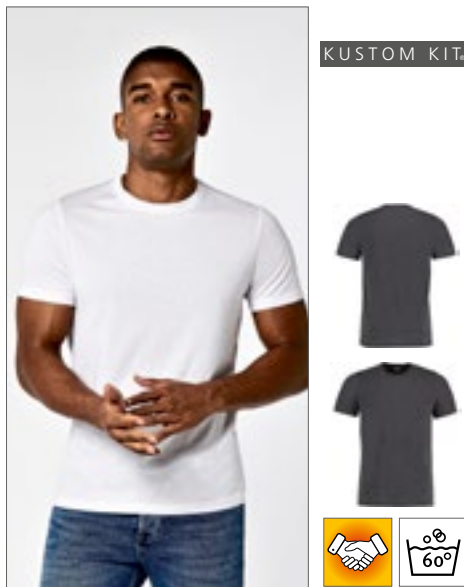

KUSTOM KIT.



**K504** | KK504 **Fashion Fit Superwash® 60° Tee**

65% Polyester / 35% Katoen  
**XS, S, M, L, XL, XXL, 3XL, 4XL**  
 160 g/m<sup>2</sup> Kustom Kit

BLACK	NAVY	WHITE
DARK GREY MARL	LIGHT GREY MARL	RED
ROYAL	TURQUOISE MARL	

1x1 geribbelde ronde hals | Boord op de hals en schouder in dezelfde stof | Tweelingnaaldzoom en manchetten | Kustom Kit scheur Superwash 60 ° c uitscheurbaar neklabele | Wassen op 60 ° C

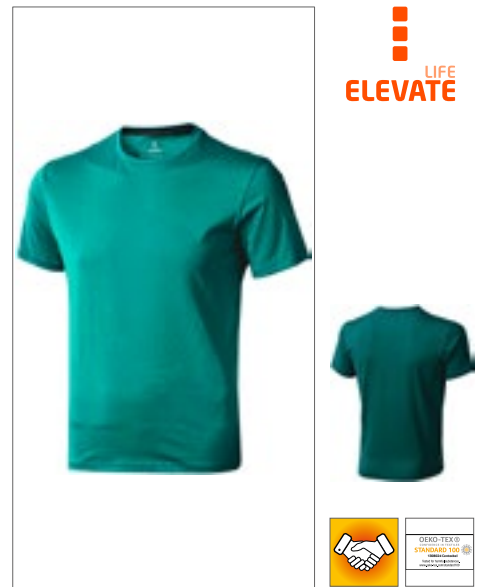

**EL38011** | 38011 **Nanaimo T-Shirt**

100% Katoen  
**XS, S, M, L, XL, XXL, 3XL**  
 160 g/m<sup>2</sup> Elevate

ANTHRACITE (SOLID)	APPLE GREEN	AQUA
ARMY GREEN	BLACK	BLUE
BURGUNDY	FERN GREEN	FOREST
GREY MELANGE	LIGHT BLUE	LIGHT PINK
NAVY	ORANGE	PALE BLUSH PINK
PINK	PLUM	RED
TECH BLUE	WHITE	YELLOW

Satijnen schouder-tot-schouder tape | 1x1 rib kraag zonder stiksels aan de buitenkant | Voelt zacht aan op de huid | Gekleurd Elevate-label op de achterkant | Gedrukt etiket | Glad oppervlak | Voorgekrompen | Ringgesponnen en gekamd katoen | Normale pasvorm



**Z108M** | R-108M-0 **Men's Pure Organic T**

100% Katoen (Light Oxford: 97% Katoen / 3% Viscose)  
**XS, S, M, L, XL, XXL, 3XL**  
 160 g/m<sup>2</sup> Russell Pure Organic

AQUA	BLACK	BOTTLE GREEN	BRIGHT ROYAL
BURGUNDY	CLASSIC RED	CONVOY GREY (SOLID)	DARK OLIVE
FRENCH NAVY	LIGHT OXFORD (HEATHER)	NATURAL	STONE
WHITE			

Eigentijdse pasvorm | Single jersey | 100% organisch ringgesponnen gekamd katoen | Op maat ontworpen schouder tot schouder tape voor meer stabiliteit en een elegante uitstraling | Label-free: maatlabel in de nek (incl. productnummer) | Smalle kraagband met Lycra® | Zijnaden verbeteren de pasvorm | Comfortabele koele en lichte textuur



**Z108F** | R-108F-0 **Ladies' Pure Organic T**

100% Katoen (Light Oxford: 97% Katoen / 3% Viscose)  
**XS, S, M, L, XL, XXL**  
 160 g/m<sup>2</sup> Russell Pure Organic

AQUA	BLACK	BOTTLE GREEN	BRIGHT ROYAL
BURGUNDY	CLASSIC RED	CONVOY GREY (SOLID)	DARK OLIVE
FRENCH NAVY	LIGHT OXFORD (HEATHER)	NATURAL	STONE
WHITE			

Eigentijdse pasvorm | Single jersey | 100% organisch ringgesponnen gekamd katoen | Op maat ontworpen schouder tot schouder tape voor meer stabiliteit en een elegante uitstraling | Label-free: maatlabel in de nek (incl. productnummer) | Smalle kraagband met Lycra® | Zijnaden verbeteren de pasvorm | Comfortabele koele en lichte textuur





JustTs  
RWDs



JT001 | JT001

### Tri-Blend T

50% Katoen / 25% Polyester / 25% Viscose (Heather Black: 40% Viscose / 40% Katoen / 20% Polyester)

S, M, L, XL, XXL, 3XL

160 g/m<sup>2</sup>

Just Ts

HEATHER BLACK	HEATHER BURGUNDY	HEATHER CHARCOAL	HEATHER GREY
HEATHER NAVY	SOLID BLACK	SOLID NAVY	SOLID WHITE

Moderne pasvorm met zijnaden | Korte mouwen | Maatlabel alleen voor eenvoudige rebranding | Tri-blend stof voor stijl en comfort | Oppervlak uitstekend voor afdrukken of borduren | Schouder tot schouder nekband | Zacht aanvoelende stof | Geribbelde ronde hals stijl | Ingezette mouwen | Tweelingnaald stiksel detail op mouw en onderkant zoom | Wereldwijde verantwoorde productie (WRAP) gecertificeerde productie



JustTs  
RWDs



JT001F | JT001F

### Women's Tri-Blend T

50% Katoen / 25% Polyester / 25% Viscose (Heather Black: 40% Viscose / 40% Katoen / 20% Polyester)

XS, S, M, L, XL, XXL

160 g/m<sup>2</sup>

Just Ts

XS, S, M, L, XL, XXL	
SOLID BLACK	SOLID WHITE

XS, S, M, L, XL

HEATHER BLACK

Pasvorm met zijnaden voor dames | Korte mouwen | Maatlabel alleen voor eenvoudige rebranding | Tri-blend stof voor stijl en comfort | Oppervlak uitstekend voor afdrukken of borduren | Schouder tot schouder nekband | Geribbelde ronde hals stijl | Zacht aanvoelende stof | Ingezette mouwen | Tweelingnaald stiksel detail op mouw en onderkant zoom | Wereldwijde verantwoorde productie (WRAP) gecertificeerde productie



NEW



RY6698 | CA6698

### T-Shirt Breda

100% Katoen (Heather Grey: 85% Katoen / 15% Viscose)

S, M, L, XL, XXL, 3XL

175 g/m<sup>2</sup>

Roly Eco

ARMY GREEN 15	BLACK 02	DUSTY BLUE 267	GARNET RED 57
GREEK ORANGE 265	HEATHER GREY 58	LAVENDER 268	MIST GREEN 264
NAVY BLUE 55	RED 60	ROYAL BLUE 05	SKY BLUE 10
WHITE 01	YELLOW 03		

T-shirt met korte mouwen gemaakt van gecertificeerd biologisch katoen | Ronde hals van 1x1 boordsteek | Versterkte, verborgen naad in de kraag | Tear-out label



NEW



RY6699 | CA6699

### Women's T-Shirt Breda

100% Katoen (Heather Grey: 85% Katoen / 15% Viscose)

S, M, L, XL, XXL, 3XL

175 g/m<sup>2</sup>

Roly Eco

ARMY GREEN 15	BLACK 02	DUSTY BLUE 267	GARNET RED 57
GREEK ORANGE 265	HEATHER GREY 58	LAVENDER 268	MIST GREEN 264
NAVY BLUE 55	RED 60	ROYAL BLUE 05	SKY BLUE 10
WHITE 01	YELLOW 03		

Getailleerd T-shirt met korte mouwen voor dames gemaakt van gecertificeerd biologisch katoen | Ronde hals van 1x1 boordsteek | Versterkte, verborgen naad in de kraag | Zijnaden | Tear-out label

# BASIS T-SHIRTS (MIDDENGEWICHT 151-179 G/M<sup>2</sup>)



**SOL'S**  
the fair spirit



**L01704** | 01704

**Men's Magma Tee-Shirt**

100% Polyester  
**S, M, L, XL, XXL, 3XL**  
160 g/m<sup>2</sup>

SOL'S

WHITE

Korte mouwen zonder armsgaten | Gesneden en genaaid | Polyester met katoenen gevoel | Geribbelde kraag met elastaan



**SOL'S**  
the fair spirit



**L01705** | 01705

**Women's Magma T-Shirt**

100% Polyester  
**S, M, L, XL, XXL**  
160 g/m<sup>2</sup>

SOL'S

WHITE

Korte mouwen zonder armsgaten | Gesneden en genaaid | Polyester met katoenen gevoel | Geribbelde kraag met elastaan

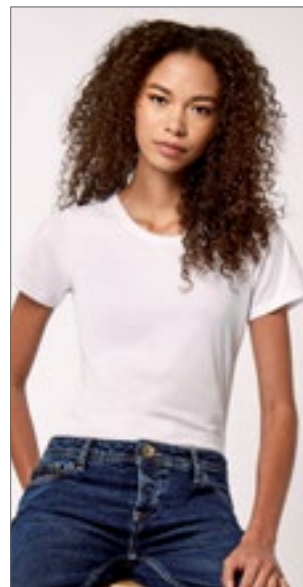

KUSTOM KIT.

**K754** | KK754

**Women's Fashion Fit Superwash® 60° Tee**

65% Polyester / 35% Katoen  
**XS, S, M, L, XL, XXL**  
160 g/m<sup>2</sup>

Kustom Kit

BLACK DARK GREY MARL NAVY  
WHITE

Superwash® 60°. | 1x1 geribbelde ronde hals | Rug en schouderband van dezelfde stof | Tweelingnaaldzoom en manchetten | Tear-out label | Perfect voor alle soorten decoratie, inclusief sublimatie | Moderne snit



**JAMES & NICHOLSON**

**JN911** | JN911

**Men's Slim Fit-T**

100% Katoen  
**S, M, L, XL, XXL**  
160 g/m<sup>2</sup>

James&Nicholson

BLACK	CARIBBEAN BLUE	COBALT
DARK ORANGE	FROG	GRAPHITE (SOLID)
GREY HEATHER	NAVY	RED
ROYAL	WHITE	YELLOW

Nauwaansluitende T-shirt met ronde hals | Voorgekrompen single jersey | Gekamde ringgesponnen katoen | Slanke vorm met zijnaden | 1:1 geribbelde halslijn | Nekband



**JN971** | JN971

**Ladies' Slim Fit-T**

100% Katoen  
**S, M, L, XL, XXL**  
160 g/m<sup>2</sup>

James&Nicholson

BLACK	CARIBBEAN BLUE	COBALT
DARK ORANGE	FROG	GRAPHITE (SOLID)
GREY HEATHER	NAVY	RED
ROYAL	WHITE	YELLOW

Getailleerde pasvorm | Nauwaansluitende T-shirt met ronde hals | Voorgekrompen single jersey | Gekamde ringgesponnen katoen | Aansluitend model met zijnaden | 1x1 geribbelde halslijn | Nekband



**mantis**



**P01 | M01 Men's Essential T**

100% Katoen  
XS, S, M, L, XL, XXL, 3XL  
160 g/m<sup>2</sup>

Mantis

BLACK	CHARCOAL GREY MELANGE	FOREST GREEN	HEATHER GREY MELANGE
KELLY GREEN	MUSTARD	NAVY	RED
ROYAL	SKY BLUE	SOFT OLIVE	SOFT PINK
WHITE			

Biologische of in omschakeling naar biologische katoen | Single jersey | Moderne pasvorm | Fijne smalle hals rib | Tweelingnaaldzoom | Rechte zoom | Zorglabel gemaakt van biologisch katoen | Afscheurbaar neklablet

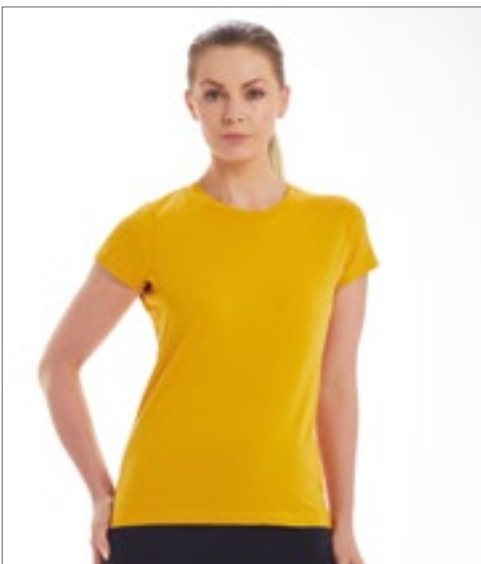

**mantis**



**P02 | M02 Women's Essential T**

100% Katoen  
XS, S, M, L, XL, XXL  
160 g/m<sup>2</sup>

Mantis

BLACK	CHARCOAL GREY MELANGE	FOREST GREEN	HEATHER GREY MELANGE
KELLY GREEN	MUSTARD	NAVY	RED
ROYAL	SKY BLUE	SOFT OLIVE	SOFT PINK
WHITE			

Biologische of in omschakeling naar biologische katoen | Single jersey | Moderne pasvorm | Fijne smalle hals rib | Tweelingnaaldzoom | Rechte zoom | Zorglabel gemaakt van biologisch katoen | Afscheurbaar neklablet



**TEE JAYS**



**TJ5000 | 5000 Men's Luxury Tee**

100% Katoen  
S, M, L, XL, XXL, 3XL  
160 g/m<sup>2</sup>

Tee Jays

BLACK	DARK GREY (SOLID)	HEATHER GREY
NAVY	RED	WHITE

Organische katoen | Maatwerk | Schouder tot schouder neklablet | Dubbel voorgestikt katoen | Dubbel gestikt | Lange vezel katoen | Enzym wassen



**TEE JAYS**



**TJ5001 | 5001 Women's Luxury Tee**

100% Katoen  
S, M, L, XL, XXL  
160 g/m<sup>2</sup>

Tee Jays

BLACK	WHITE
-------	-------

Ringgesponnen gekamd katoen | Maatwerk | Schouder tot schouder neklablet | Dubbel voorgestikt katoen | Dubbel gestikt | Lange vezel katoen | Enzym wassen



**TEE JAYS**



**TJ5050 | 5050 Men's Urban Melange Tee**

50% Katoen / 50% Polyester  
S, M, L, XL, XXL, 3XL  
160 g/m<sup>2</sup>

Tee Jays

BLACK MELANGE	DENIM MELANGE
---------------	---------------

Gemêleerde stof | Maatwerk | Schouder-tot-schouder tape | Dubbel voorgestikt katoen | Dubbel gestikt



# ■ BASIS T-SHIRTS (MIDDENGEWICHT 151-179 G/M<sup>2</sup>)



## RY6690 | CA6690 **Men's Golden Organic T-Shirt**

100% Katoen (Heather Grey: 85% Katoen / 15% Viscose)

**S, M, L, XL, XXL, 3XL**

160 g/m<sup>2</sup> (White: 170 g/m<sup>2</sup>)

Roly Eco

BLACK 02	EBONY 231	HEATHER GREY 58	MINT 98
NAVY BLUE 55	OPAL 160	RED 60	VINTAGE WHITE 132
WHITE 01			

Biologisch gekamd katoen | Korte mouwen | 2-laagse ronde halskraag met versterkte schouderriem over de gehele lengte | Rond gebreid

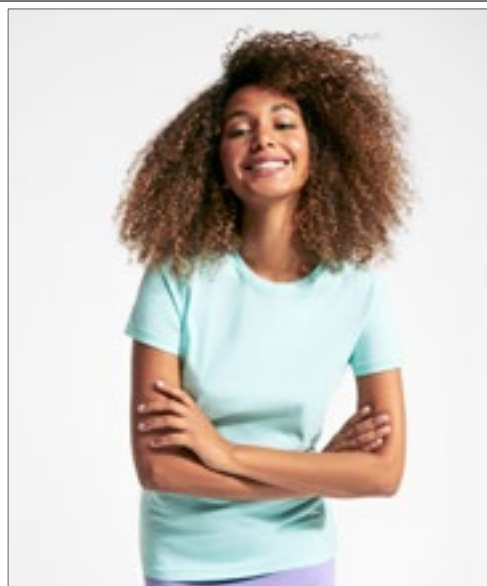

## RY6696 | CA6696 **Women's Golden Organic T-Shirt**

100% Katoen (Heather Grey: 85% Katoen / 15% Viscose)

**S, M, L, XL, XXL**

160 g/m<sup>2</sup> (White: 170 g/m<sup>2</sup>)

Roly Eco

BLACK 02	EBONY 231	HEATHER GREY 58	MINT 98
NAVY BLUE 55	OPAL 160	RED 60	VINTAGE WHITE 132
WHITE 01			

Biologisch gekamd katoen | Korte mouwen | 2-laagse ronde halskraag met versterkte schouderriem over de gehele lengte | Op maat gemaakt en nauwsluitend | Constructie van zijnaden



## S9020 | ST9020 **Morgan Crew Neck**

100% Katoen (Grey Heather: 85% Katoen / 15% Viscose)

**S, M, L, XL, XXL**

160 g/m<sup>2</sup>

Stedman®

BLACK OPAL	CRIMSON RED	GREY HEATHER	KING BLUE
MARINA BLUE	MILITARY GREEN	SLATE GREY (SOLID)	WHITE

**S, M, L, XL**

CREAM WHITE	DAISY YELLOW	DEEP LILAC	GREEN FLASH
PUMPKIN			

Ringgesponnen katoen | Kraag met ribbinding | Klein label in de kraag | Onderhoudslabel in zijnaad | Constructie van zijnaden | Wassen op 40 ° C | Nauwsluitend



## S9000 | ST9000 **Ben Crew Neck**

100% Katoen (Grey Heather: 85% Katoen / 15% Viscose)

**S, M, L, XL, XXL, 3XL**

160 g/m<sup>2</sup>

Stedman®

BLACK OPAL	MARINA BLUE	WHITE
------------	-------------	-------

**S, M, L, XL, XXL**

DAISY YELLOW	DEEP LILAC	GREEN FLASH	GREY HEATHER
HAWAII BLUE	KING BLUE	SLATE GREY (SOLID)	

Ringgesponnen katoen | Single jersey | Kraag met ribbinding | Klein label in de kraag | Onderhoudslabel in zijnaad | Constructie van zijnaden | Wassen op 40 ° C | Normale pasvorm



**SOL'S**  
the fair spirit



**L165** | 11775

**Sublima T-Shirt**

100% Polyester  
XS, S, M, L, XL, XXL  
160 g/m<sup>2</sup>

SOL'S

WHITE

Kraag met elastaan | Gesneden en genaaid | Voelt aan als katoen

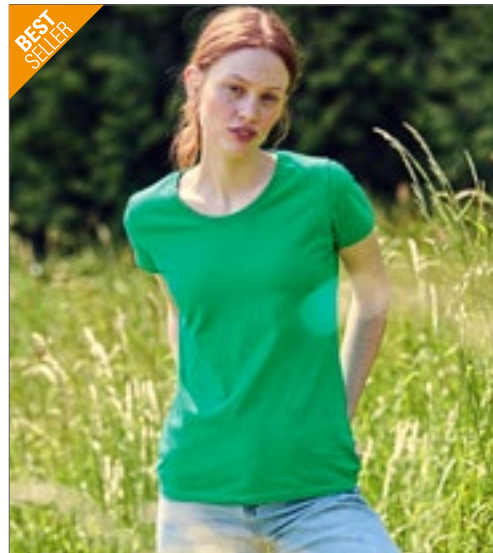

**FRUIT OF THE LOOM**



**NEW**  
COLOUR



**F288N** | 61-372-0

**Ladies' Valueweight T**

100% Katoen (Heather Grey: 97% Katoen / 3% Polyester), (Dark Heather Grey, Heather Burgundy, Heather Purple, Retro Heather Green, Retro Heather Royal, Vintage Heather Navy, Vintage Heather Red: 50% Katoen / 50% Polyester)

**XS, S, M, L, XL, XXL**

165 g/m<sup>2</sup> (White: 160 g/m<sup>2</sup>)

Fruit of the Loom

AZURE BLUE	BLACK	BOTTLE GREEN	BURGUNDY
DARK GREY HEATHER	DEEP NAVY	FUCHSIA	HEATHER BURGUNDY
HEATHER GREY	HEATHER PURPLE	KELLY GREEN	LIGHT GRAPHITE (SOLID)
LIGHT PINK	LIME	NAVY	ORANGE
PURPLE	RED	RETRO HEATHER GREEN	RETRO HEATHER ROYAL
ROYAL BLUE	SKY BLUE	SUNFLOWER	VINTAGE HEATHER NAVY
VINTAGE HEATHER RED	WHITE	YELLOW	

Ronde hals met katoen/Lycra® rib | Zelf nek tape | Gevormde zijnaden voor een vrouwelijke pasvorm | Fijn breiwerk voor verhoogde printbaarheid | ValueweightTs



**BEST SELLER**

**FRUIT OF THE LOOM**

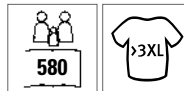

**NEW**  
COLOUR



**F140** | 61-036-0

**Valueweight T**

100% Katoen (Ash Heather: 99% Katoen / 1% Polyester), (Heather Grey: 97% Katoen / 3% Polyester), (Dark Heather Grey, Heather Burgundy, Heather Purple, Retro Heather Green, Retro Heather Royal, Vintage Heather Navy, Vintage Heather Red: 50% Katoen / 50% Polyester)

**S, M, L, XL, XXL, 3XL, 4XL, 5XL**

165 g/m<sup>2</sup> (White: 160 g/m<sup>2</sup>)

Fruit of the Loom

**S, M, L, XL, XXL, 3XL, 4XL, 5XL**

BLACK	HEATHER GREY	NAVY	WHITE
<b>S, M, L, XL, XXL, 3XL</b>			
ASH (HEATHER)	AZURE BLUE	BOTTLE GREEN	BRICK RED
BURGUNDY	CHOCOLATE	CLASSIC OLIVE	DARK GREY HEATHER
DEEP NAVY	FUCHSIA	HEATHER BURGUNDY	HEATHER PURPLE
KELLY GREEN	KHAKI	LIGHT GRAPHITE (SOLID)	LIGHT PINK
LIME	NATURAL	ORANGE	PURPLE
RED	RETRO HEATHER GREEN	RETRO HEATHER ROYAL	ROYAL BLUE
SKY BLUE	SUNFLOWER	VINTAGE HEATHER NAVY	VINTAGE HEATHER RED
YELLOW			

Ronde hals met katoen/Lycra® rib | Fijn breiwerk voor verhoogde printbaarheid | Zelf nek tape

# BASIS T-SHIRTS (MIDDENGEWICHT 151-179 G/M<sup>2</sup>)



**STRETCH**



## SFM121 | SF121 Men's Feel Good Stretch T

96% Katoen / 4% Elastaan (Heather Grey: 81% Katoen / 15% Viscose / 4% Elastaan), (Heather Blue, Heather Navy: 65% Polyester / 30% Katoen / 5% Elastaan), (Heather Red: 90% Katoen / 6% Viscose / 4% Elastaan), (Heather Charcoal: 60% Katoen / 36% Polyester / 4% Elastaan)

**XS, S, M, L, XL, XXL**  
165 g/m<sup>2</sup>

SF Men

**XS, S, M, L, XL, XXL**

**BLACK** | **WHITE**

**S, M, L, XL, XXL**

<b>BRIGHT RED</b>	<b>BURGUNDY</b>	<b>CORAL</b>
<b>DUSKY PINK</b>	<b>GREEN</b>	<b>HEATHER BLUE</b>
<b>HEATHER CHARCOAL</b>	<b>HEATHER GREY</b>	<b>HEATHER NAVY</b>
<b>KHAKI</b>	<b>LIGHT STONE</b>	<b>NAVY</b>
<b>ROYAL</b>	<b>STONE BLUE</b>	<b>SURF BLUE</b>

Moderne lange lijn fit met zijnaden | Geribbelde ronde hals met nekband | Enzymwas voor een uniek zacht handgevoel | Tweelingnaald stiksels op de mouwen en zoom | Afscheurbaar label voor eenvoudige re-branding



**STRETCH**



## SF121 | SK121 Women's Feel Good Stretch T

96% Katoen / 4% Elastaan (Heather Grey: 81% Katoen / 15% Viscose / 4% Elastaan), (Heather Blue, Heather Navy, Heather Purple: 65% Polyester / 30% Katoen / 5% Elastaan), (Heather Pink, Heather Red: 90% Katoen / 6% Viscose / 4% Elastaan), (Heather Charcoal: 60% Polyester / 36% Katoen / 4% Elastaan)

**XS, S, M, L, XL, XXL**  
165 g/m<sup>2</sup>

SF Women

<b>BABY PINK</b>	<b>BLACK</b>	<b>BRIGHT RED</b>
<b>BURGUNDY</b>	<b>CORAL</b>	<b>DEEP PURPLE</b>
<b>DUSKY PINK</b>	<b>FUCHSIA</b>	<b>GREEN</b>
<b>HEATHER BLUE</b>	<b>HEATHER CHARCOAL</b>	<b>HEATHER GREY</b>
<b>HEATHER NAVY</b>	<b>HEATHER PINK</b>	<b>HEATHER PURPLE</b>
<b>HEATHER RED</b>	<b>KHAKI</b>	<b>LIGHT STONE</b>
<b>NAVY</b>	<b>ROYAL</b>	<b>STONE BLUE</b>
<b>SURF BLUE</b>	<b>WHITE</b>	

Moderne lange pasvorm | Geribbelde ronde hals met nekband | Enzymwas voor een uniek zacht handgevoel | Tweelingnaald stiksels op de mouwen en zoom | Afscheurbaar label SF (Skin-nifit)







NEW  
COLOUR



**S9600** | ST9600

**Clive Crew Neck**

95% Katoen / 5% Elastaan (Grey Heather: 82% Katoen / 14% Viscose / 4% Elastaan)

**S, M, L, XL, XXL**

165 - 170 g/m<sup>2</sup>

Stedman®

**S, M, L, XL, XXL, 3XL**

BLACK OPAL    BLUE MIDNIGHT    MARINA BLUE    SLATE GREY (SOLID)

WHITE

**S, M, L, XL**

KING BLUE

**S, M, L, XL, XXL**

DARK CHOCOLATE    GREY HEATHER    SALMON

95% gekamd ringgesponnen katoen / 5% elastaan | Single jersey, „full feeder“ | Schouders met versterkte naden | Contrast-nekband in Slate Grey (shirtkleur Slate Grey: nekband in Black Opal) | Slanke kraag | Kleine mouwboorden | Klein label in de kraag | Onderhoudslabel in zijnaad | Constructie van zijnaden | Wassen op 40 ° C | Nauwsluitend



NEW  
COLOUR



**S9700** | ST9700

**Claire Crew Neck Women**

95% Katoen / 5% Elastaan (Grey Heather: 82% Katoen / 14% Viscose / 4% Elastaan)

**XS, S, M, L, XL**

170 g/m<sup>2</sup>

Stedman®

**XS, S, M, L, XL, XXL**

BLACK OPAL    BLUE MIDNIGHT    MARINA BLUE    SLATE GREY (SOLID)

WHITE

**S, M, L, XL**

CUPCAKE PINK    DARK CHOCOLATE    GREY HEATHER

SALMON    SOFT GREY    POWDER GREY

95% gekamd ringgesponnen katoen / 5% elastaan | Single jersey, „full feeder“ | Modieuze wijde hals | Slanke kraag | Nekband in contrasterende kleur | Kleine mouwboorden | Schouders met versterkte naden | Onderhoudslabel in zijnaad | Klein label in de kraag | Constructie van zijnaden | Wassen op 40 ° C | Nauwsluitend



**S7600** | ST7600

**Women's Lux T-Shirt**

100% Katoen

**XS, S, M, L, XL, XXL, 3XL**

160 g/m<sup>2</sup>

Stedman®

**XS, S, M, L, XL, XXL, 3XL**

BLACK OPAL    GREY HEATHER    NAVY BLUE

WHITE

**XS, S, M, L, XL, XXL**

BLUE MIDNIGHT    BOTTLE GREEN    BRIGHT ROYAL

DARK DENIM HEATHER    DARK GREY HEATHER    KELLY GREEN

ORANGE    SCARLET RED    SLATE GREY (SOLID)

SUNFLOWER YELLOW

100% ringgesponnen, gekamd katoen (single jersey) | T-shirt met ronde hals | Met zoom aan de zijkant | Geweven premium groot label in de hals | Scheurlabel in de zijnaad

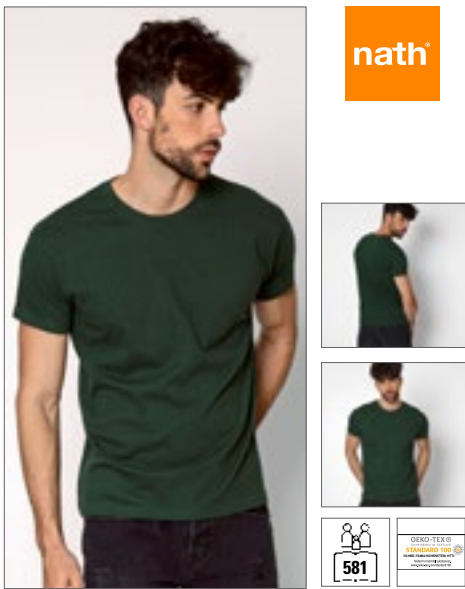

nath

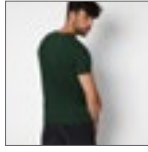

**NH140** | K1 **T-Shirt**

100% Katoen  
S, M, L, XL, XXL  
165 g/m<sup>2</sup>

Nath

BLACK	BURGUNDY	DARK GREY
DEEP NAVY	GREEN	GREY MELANGE
INDIGO BLUE	ORANGE	PISTACHIO
RED	ROYAL	SKY
TURQUOISE	WHITE	YELLOW

Semi-gekamd katoen | Skinny geribbelde kraag | Ronde hals met halterhals in bijpassende kleur | Constructie met zijnaden | Medium snit



JHK  
T-SHIRT



**JHK240** | TJSRLPRM **Ladies' Regular Premium T-Shirt**

100% Katoen (Grey Melange: 85% Katoen / 15% Viscose)  
S, M, L, XL, XXL  
170 g/m<sup>2</sup>

JHK

BLACK	FUCHSIA	GREY MELANGE
KELLY GREEN	NAVY	RED
ROYAL BLUE	WHITE	

Dames T-shirt met korte mouw | Body fitted | Single jersey



NEW

REGATTA PROFESSIONAL

**RG225** | TRS225 **Pro Soft-Touch Cotton T-Shirt**

100% Katoen  
XS, S, M, L, XL, XXL, 3XL, 4XL

Regatta Professional

BLACK	CLASSIC RED	DARK GREEN
NAVY	NEW ROYAL	SEAL GREY

Biologisch katoen | Korte mouwen | Uit te knippen label



Stedman  
collection



**S9630** | ST9630 **Clive Relaxed Crew Neck T-Shirt**

95% Katoen / 5% Elastaan (Grey Heather: 82% Katoen / 14% Viscose / 4% Elastaan)  
S, M, L, XL, XXL  
170 g/m<sup>2</sup>

Stedman®

BLACK OPAL	BRIGHT ROYAL	DARK CHOCOLATE	GREY HEATHER
MARINA BLUE	SALMON	SCARLET RED	WHITE

Kleine mouwboorden | Enkele jersey „full feeder“ | Normale pasvorm | Schouders met versterkte naden | Slanke kraag van dezelfde stof | Kleine mouwboorden | Nekband | Constructie van zijnaden | Klein label in de kraag | Onderhoudslabel in zijnaad

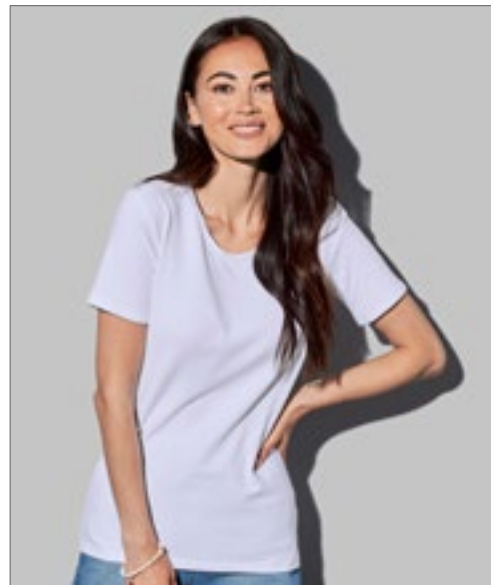

Stedman  
collection



**S9730** | ST9730 **Claire Relaxed Crew Neck T-Shirt Women**

95% Katoen / 5% Elastaan (Grey Heather: 82% Katoen / 14% Viscose / 4% Elastaan)  
XS, S, M, L, XL  
170 g/m<sup>2</sup>

Stedman®

BLACK OPAL	BRIGHT ROYAL	DARK CHOCOLATE	GREY HEATHER
MARINA BLUE	SALMON	SCARLET RED	WHITE

Comfortabel T-shirt voor vrouwen, gemaakt van zachte en gladde katoen-elastaan mengeling | Enkele jersey „full feeder“ | Normale pasvorm | Schouders met versterkte naden | Slanke kraag van dezelfde stof | Kleine mouwboorden | Nekband | Constructie van zijnaden | Klein label in de kraag | Onderhoudslabel in zijnaad

**BEST  
SELLER**



**JHK**  
T-SHIRT

**JHK150** | TSRA150 **Regular T-Shirt**

100% Katoen (Grey Melange: 85% Katoen / 15% Viscose), (Ash: 98% Katoen / 2% Viscose), (Heather Kleuren: 65% Polyester / 35% Katoen), (Denim Heather: 60% Katoen / 40% Polyester)

**XS, S, M, L, XL, XXL, 3XL, 4XL, 5XL**

160 g/m<sup>2</sup> (White: 155 g/m<sup>2</sup>)

JHK

**XS, S, M, L, XL, XXL, 3XL, 4XL, 5XL**

BLACK	GREY MELANGE	NAVY
RED	ROYAL BLUE	WHITE

**XS, S, M, L, XL, XXL**

ASH MELANGE	AZURE	BOTTLE GREEN
BOTTLE GREEN HEATHER	BURGUNDY	BURGUNDY HEATHER
CAMOUFLAGE	CHARCOAL HEATHER	CHOCOLATE
DENIM HEATHER	FUCHSIA	KHAKI
LAVENDER HEATHER	MUSTARD HEATHER	PISTACHIO
PURPLE	SKY	TURQUOISE HEATHER
ZINC		

**XS, S, M, L, XL, XXL, 3XL**

DENIM	GOLD	GRAPHITE
KELLY GREEN	LIME	ORANGE
TURQUOISE		

Buisstof (Camouflage: zijnaden) | Dubbele steek op kraag, mouwen en onderkant | Band van schouder tot schouder | Lycra® rib hals | Voorgekrompen



**JHK**  
T-SHIRT



**JHK170** | TSRA170 **Regular Hit T-Shirt**

100% Katoen ( Ash Melange: 98% Katoen / 2% Viscose), (Grey Melange: 85% Katoen / 15% Viscose)

**XS, S, M, L, XL, XXL, 3XL, 4XL, 5XL**

170 g/m<sup>2</sup>

JHK

**XS, S, M, L, XL, XXL, 3XL, 4XL, 5XL**

BLACK	BOTTLE GREEN	GREY MELANGE
NAVY	RED	ROYAL BLUE
WHITE		

**XS, S, M, L, XL, XXL, 3XL**

ASH MELANGE	CARDINAL	GOLD
GRAPHITE	ORANGE	

Buisvormige stof | Dubbel breiwerk aan kraag, mouwen en onderkant | Band van schouder tot schouder | Afscheurbaar neklablet | Lycra rib hals





SOL'S<sup>®</sup>  
the fair spirit



L03565 | 03565

## Men's Pioneer T-Shirt

100% Katoen

XS, S, M, L, XL, XXL, 3XL, 4XL

175 g/m<sup>2</sup>

SOL'S

XS, S, M, L, XL, XXL, 3XL, 4XL

ASH (HEATHER)	BOTTLE GREEN	DEEP BLACK
FRENCH NAVY	GREY MELANGE	RED
ROYAL BLUE	WHITE	

XS, S, M, L, XL, XXL, 3XL

APPLE GREEN	AQUA	BRIGHT RED
BURGUNDY	DENIM	FUCHSIA
GOLD	KELLY GREEN	KHAKI
MOUSE GREY (SOLID)	NATURAL	OFF WHITE
ORANGE	PALE PINK	

Jersey 175 | 100% biologisch katoen met natuurlijk enzym, halfgekamd, rib 1x1 | T-shirt met ronde hals | Korte mouwen | Buisvormig | Nektape in de hals | Ribgebreide kraag van katoen | Geen label



SOL'S<sup>®</sup>  
the fair spirit



L03579 | 03579

## Women's Pioneer T-Shirt

100% Katoen

S, M, L, XL, XXL, 3XL

175 g/m<sup>2</sup>

SOL'S

S, M, L, XL, XXL, 3XL

ASH (HEATHER)	BOTTLE GREEN	DEEP BLACK
FRENCH NAVY	GREY MELANGE	RED
ROYAL BLUE	WHITE	

S, M, L, XL, XXL

APPLE GREEN	AQUA	BRIGHT RED
BURGUNDY	DENIM	FUCHSIA
GOLD	KELLY GREEN	KHAKI
MOUSE GREY (SOLID)	NATURAL	OFF WHITE
ORANGE	PALE PINK	

Jersey 175 | 100% biologisch katoen met natuurlijk enzym, halfgekamd, rib 1x1 | T-shirt met ronde hals | Korte mouwen | Buisvormig | Nektape in de hals | Ribgebreide kraag van katoen | Geen label





**BCTM048** | TM048 **Inspire Plus T /Men\_°**  
 100% Katoen (Sports Grey: 90% Katoen / 10% Viscose)  
**S, M, L, XL, XXL, 3XL**  
 175 g/m<sup>2</sup>

B&C

BLACK	COBALT BLUE	DARK GREY (SOLID)	FIRE RED
NAVY BLUE	SPORT GREY (HEATHER)	URBAN KHAKI	WHITE

100% gekamd, ringgesponnen biologisch katoen | "B&C No Neck-Label" | Comfortabele lichaamslengte | Zijnaden | Medium-Fit | Dunne kraagrib | Nek- en schouderaden zijn versterkt met een zachte boord | Zachte jersey van biologisch katoen | Zeer glad en gelijkmatig oppervlak | B&C Collection is lid van de Fair Wear Foundation



**BCTW049** | TW049 **Inspire Plus T /Women\_°**  
 100% Katoen (Sports Grey: 90% Katoen / 10% Viscose)  
**XS, S, M, L, XL, XXL**  
 175 g/m<sup>2</sup>

B&C

BLACK	COBALT BLUE	DARK GREY (SOLID)	FIRE RED
NAVY BLUE	SPORT GREY (HEATHER)	URBAN KHAKI	WHITE

100% gekamd, ringgesponnen biologisch katoen | "B&C No Neck-Label" | Comfortabele lichaamslengte | Zijnaden | Medium fit | Dunne kraagrib | Achterhals versterkt met een zachte zelftape | Zachte jersey van biologisch katoen | Zeer glad en gelijkmatig oppervlak | B&C Collection is lid van de Fair Wear Foundation



**L03805** | 03805 **Unisex Odyssey T-Shirt**  
 55% Katoen / 45% Polyester  
**XS, S, M, L, XL, XXL, 3XL, 4XL**  
 170 g/m<sup>2</sup>

SOL'S

BLACK	NAVY	WHITE
-------	------	-------

Uniseks | Gerecycleerde katoen/gerecycleerde polyester | Duurzame stof | Jersey 170 | T-shirt met ronde hals | Korte mouwen | Ribkraag | Natuurlijke afwerking voor een zacht handgevoel | Comfortabele snit



**SW380** | SW380 **Hefty Tee**  
 100% Katoen (Tweekleurige kleuren: 98% Katoen / 2% Polyester), (Heather Grey: 92% Katoen / 8% Polyester)  
**S, M, L, XL, XXL, 3XL**  
 175 g/m<sup>2</sup>

Starworld

BLACK	DEEP NAVY	WHITE
-------	-----------	-------

**S, M, L, XL, XXL**

BLACK-WHITE	BRIGHT RED	BURGUNDY	CHARCOAL
DEEP ROYAL	HEATHER GREY	WHITE-BLACK	

Single jersey | Buisvormige constructie | Royale snit, normale pasvorm | Versterkte nekband | Dubbele naald stiksels | 1x1 rib kraag met elastaan | Voorgekrompen, ringgesponnen katoen | Geschikt voor 40°C wassen

**ROLY**

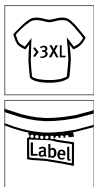

**RY6681** | CA6681

**Stafford T-Shirt**

100% Katoen  
S, M, L, XL, XXL, 3XL, 4XL, 5XL  
190 g/m<sup>2</sup>

Roly

S, M, L, XL, XXL, 3XL, 4XL, 5XL

BLACK 02    WHITE 01

S, M, L, XL, XXL, 3XL

ARMY GREEN 15	BOTTLE GREEN 56	CHRYSANTHEMUM RED 262	CLAY ORANGE 266
DARK LEAD 46	DENIM BLUE 86	DUSTY BLUE 267	GARNET RED 57
GRASS GREEN 83	GREEK ORANGE 265	KELLY GREEN 20	LAVENDER 268
LIGHT PINK 48	MIST GREEN 264	OASIS GREEN 114	OPAL 160
ORANGE 31	PURPLE 71	RIVIERA BLUE 261	ROSETTE 78
SAND 07	SKY BLUE 10	TURQUOISE 12	VENTURE GREEN 152
VINTAGE WHITE 132	WASHED BLUE 126	YELLOW 03	ZEN BLUE 263

S, M, L, XL, XXL, 3XL, 4XL

HEATHER GREY 58    NAVY BLUE 55    RED 60    ROYAL BLUE 05

Korte mouwen | Dubbellaagse ronde kraag | Nekband | Buisvormig | Tear-out label | Enzym wassen

**RY6683** | CA6683

**Women's Capri T-Shirt**

100% Katoen (Heather Grey: 85% Katoen / 15% Polyester)  
S, M, L, XL, XXL, 3XL  
170 g/m<sup>2</sup>

Roly

ARMY GREEN 15	BLACK 02	BOTTLE GREEN 56	CHRYSANTHEMUM RED 262
CLAY ORANGE 266	DARK LEAD 46	DENIM BLUE 86	DUSTY BLUE 267
GARNET RED 57	GRASS GREEN 83	GREEK ORANGE 265	HEATHER GREY 58
KELLY GREEN 20	LAVENDER 268	LIGHT PINK 48	MIST GREEN 264
NAVY BLUE 55	OASIS GREEN 114	OPAL 160	ORANGE 31
PURPLE 71	RED 60	RIVIERA BLUE 261	ROSETTE 78
ROYAL BLUE 05	SAND 07	SKY BLUE 10	TURQUOISE 12
VENTURE GREEN 152	VINTAGE WHITE 132	WASHED BLUE 126	WHITE 01
YELLOW 03	ZEN BLUE 263		

Korte mouwen | Ronde halsuitsnijing gemaakt van 1x1 rib | Slim-fit en nauwsluitend | Versterkte en verborgen steken in de nek | Tear-out label





**BEST SELLER**



**SWGL1** | GL1 **Men's Organic Cotton T-Shirt**

100% Katoen (Heather Grey: 92% Katoen / 8% Polyester)

S, M, L, XL, XXL

180 g/m<sup>2</sup>

Starworld

ATOLL	BLACK	CARDINAL RED
DEEP NAVY	HEATHER GREY	INDIGO
KELLY GREEN	NATURAL	PURPLE
WHITE		

Biologisch katoen | Buisvormig lichaam | Naadloze 1x1 rib kraag | Met zijnaad | Voorgekrompen | Geschikt voor 40°C wassen



**BEST SELLER**



**SWGL2** | GL2 **Ladies' Organic Cotton T-Shirt**

100% Katoen

S, M, L, XL

180 g/m<sup>2</sup>

Starworld

ATOLL	BLACK	CARDINAL RED
DEEP NAVY	INDIGO	KELLY GREEN
NATURAL	PURPLE	WHITE

Biologisch katoen | Figuurnaden aan de zijkant | Naadloze 1x1 rib kraag | Modieuze langere lengte | Voorgekrompen | Geschikt voor 40°C wassen | Met zijnaad



**NEW**

**Neutral.**  
Certified Responsibility™

**NEC61001** | C61001 **Recycled Cotton T-Shirt**

60% Katoen / 40% Polyester

S, M, L, XL, XXL, 3XL

170-180 g/m<sup>2</sup>

Neutral

BLACK MELANGE	GREY MELANGE	NAVY MELANGE
---------------	--------------	--------------

Pre-consumer biologisch Fairtrade katoen / gerecycleerd polyester | Single jersey | Moderne pasvorm | Korte mouwen | Ronde hals | Nekband tape binnenin



**E3081** | 3081

**Men's Slim Fit-T**

95% Katoen / 5% Elastaan (Sports Grey: 81% Katoen / 14% Viscose / 5% Elastaan)

S, M, L, XL, XXL

180 g/m<sup>2</sup>

Promodoro

BLACK	SPORTS GREY (HEATHER)	WHITE
-------	-----------------------	-------

Nauwsluitend | Single jersey | 95% gekamd katoen/5% elastane (Sports Grey: 81% gekamd katoen/14% viscose/5% elastan)



**E3085** | 3085

**Women's Slim Fit-T**

95% Katoen / 5% Elastaan (Sports Grey: 81% Katoen / 14% Viscose / 5% Elastaan)

XS, S, M, L, XL, XXL, 3XL

180 g/m<sup>2</sup>

Promodoro

BLACK	SPORTS GREY (HEATHER)	WHITE
-------	-----------------------	-------

Nauwsluitend | Single jersey | 95% gekamd katoen/5% elastane (Sports Grey: 81% gekamd katoen/14% viscose/5% elastan)



**JN749** | JN749

**Ladies' Slub T-Shirt**

95% Polyamide / 5% Elastaan

XS, S, M, L, XL, XXL

180 g/m<sup>2</sup>

James&Nicholson

BRIGHT BLUE	FERN GREEN	NAVY
PINK	RED	TURQUOISE
WHITE		

Functioneel T-shirt voor vrije tijd en sport | Elastische single jersey - slub | Luchtdoorlatend | Vochtafvoer | Snel drogend | Nekband | Ronde halsuitsnijing | Licht getailleerd

# BASIS T-SHIRTS (ZWAARGEWICHT $\geq 180$ G/M<sup>2</sup>)



KUSTOM KIT®

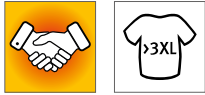

## K500 | KK500 Classic Fit Hunky® Tee

100% Katoen  
S, M, L, XL, XXL, 3XL, 4XL, 5XL, 6XL  
180 g/m<sup>2</sup>

Kustom Kit

S, M, L, XL, XXL, 3XL, 4XL, 5XL, 6XL

BLACK NAVY WHITE

S, M, L, XL, XXL, 3XL

HEATHER GREY LIGHT SAND

100% gekamd katoen | Single jersey | Sportieve snit | 1x1 geribbelde ronde hals | Nekband in dezelfde stof | Getapete schouderaden | Tweelingnaaldzoom en manchetten | Kustom Kit® geweven ruglabel



promodoro®

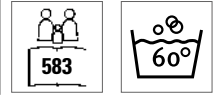

## E3005 | 3005 Women's Premium-T

100% Katoen (Sports Grey: 85% Katoen / 15% Viscose)  
XS, S, M, L, XL, XXL, 3XL  
180 g/m<sup>2</sup>

Promodoro

ALASKAN BLUE	ASH (HEATHER)	BABY BLUE	BLACK
BROWN	BURGUNDY	CHARCOAL (SOLID)	CHERRY BERRY
FIRE RED	FOREST	GOLD	GRAPHITE (SOLID)
JADE	KELLY GREEN	KHAKI	NAVY
NEW LIGHT GREY (SOLID)	ORANGE	ROYAL	SPORTS GREY (HEATHER)
STEEL GREY (SOLID)	TURQUOISE	WHITE	WILD LIME

Licht getailleerd | Single jersey | Constructie van zijnaden | Gekamd katoen



## E3000 | 3000/3099 Men's Premium-T

100% Katoen (Sports Grey: 85% Katoen / 15% Viscose)  
XS, S, M, L, XL, XXL, 3XL, 4XL, 5XL, 6XL, 7XL, 8XL  
180 g/m<sup>2</sup>

Promodoro

XS, S, M, L, XL, XXL, 3XL, 4XL, 5XL, 6XL, 7XL, 8XL

BLACK

XS, S, M, L, XL, XXL, 3XL, 4XL, 5XL

ALASKAN BLUE	ASH (HEATHER)	BABY BLUE
BROWN	BURGUNDY	CHARCOAL (SOLID)
CHERRY BERRY	FIRE RED	FOREST
GOLD	GRAPHITE (SOLID)	JADE
KELLY GREEN	KHAKI	NAVY
NEW LIGHT GREY (SOLID)	ORANGE	ROYAL
SPORTS GREY (HEATHER)	STEEL GREY (SOLID)	TURQUOISE
WHITE	WILD LIME	

Dubbeldraads stiksels op kraag en alle zomen | Nekband | Kraag met elastaan | Single jersey | Ringgesponnen gekamd katoen | Buisvormige constructie

promodoro®







**SW360** | SW360 **Men's Organic Cotton T-Shirt**

100% Katoen  
**S, M, L, XL, XXL**  
 180 g/m<sup>2</sup> Starworld

BLACK	DEEP NAVY	NATURAL	WHITE
-------	-----------	---------	-------

Single jersey | Buisvormige constructie | Royale snit, normale pasvorm | Verstekte nekband | Dubbele naald stiksels | 1x1 rib kraag met elastaan | Voorgekrompen, ringgesponnen biologisch katoen | Geschikt voor 40°C wassen



GILDAN  
Heavy Cotton™



**G5000L** | 5000L **Ladies' Heavy Cotton™ T-Shirt**

100% Katoen (Sport Grey: 90% Katoen / 10% Polyester), (Dark Heather, Heather Sapphire, Graphite Heather: 50% Katoen / 50% Polyester)  
**S, M, L, XL, XXL**  
 180 g/m<sup>2</sup> (White: 170 g/m<sup>2</sup>) Gildan

AZALEA	BLACK	DAISY	DARK HEATHER
GRAPHITE HEATHER	HEATHER SAPPHIRE	LIGHT PINK	MINT GREEN
NAVY	RED	ROYAL	SPORT GREY (HEATHER)
WHITE			

Klassieke middengewicht stof | Ribkraag van 1,3 cm | Getapete nek en schouders | Cap mouwen | Tweelingnaaldstiksels op mouwen en zomen onderaan | Body met semi-pasvorm en zijnaden | Grijs parelkleurig afscheurbaar label | Overgang naar nieuw grijs Razor Tear Away Label



**BEST SELLER**



GILDAN  
Heavy Cotton™

**G5000** | 5000 **Heavy Cotton™ T-Shirt**

100% Katoen (Ash Grey: 99% Katoen / 1% Polyester), (Antique Cherry Red, Antique Irish Green, Antique Jade Dome, Antique Orange, Antique Sapphire, Sport Grey: 90% Katoen / 10% Polyester), (Blackberry, Dark Heather, Lilac, Midnight, Russet, Sunset, Tweed, Heather Sapphire, Safety Pink, Graphite Heather: 50% Katoen / 50% Polyester)  
**S, M, L, XL, XXL, 3XL, 4XL, 5XL**  
 180 g/m<sup>2</sup> (White: 170 g/m<sup>2</sup>) Gildan

**S, M, L, XL, XXL, 3XL, 4XL, 5XL**

BLACK	NAVY	RED	ROYAL
SPORT GREY (HEATHER)	WHITE		

**S, M, L, XL, XXL**

ANTIQUE CHERRY RED (HEATHER)	ANTIQUE IRISH GREEN (HEATHER)	ANTIQUE JADE DOME (HEATHER)	ANTIQUE ORANGE (HEATHER)
ANTIQUE SAPPHIRE (HEATHER)	AZALEA	BLACKBERRY (HEATHER)	CARDINAL RED
CAROLINA BLUE	COBALT	CORNSILK	DAISY
FOREST GREEN	GRAPHITE HEATHER	HEATHER SAPPHIRE	HELICONIA
INDIGO BLUE	KIWI	LIGHT PINK	LILAC (HEATHER)
LIME	MIDNIGHT (HEATHER)	MINT GREEN	NATURAL
OLD GOLD	RUSSET (HEATHER)	SAPPHIRE	SKY
SUNSET (HEATHER)	TWEED (HEATHER)	VIOLET	YELLOW HAZE

**S, M, L, XL, XXL, 3XL**

ASH GREY (HEATHER)	CHARCOAL (SOLID)	DARK CHOCOLATE	DARK HEATHER
GOLD	IRISH GREEN	LIGHT BLUE	MAROON
MILITARY GREEN	ORANGE	PURPLE	SAND



Klassieke middengewicht stof | Ribkraag van 2,2 cm | Getapete nek en schouders | Tweelingnaaldstiksels op mouwen en zomen onderaan | Klassieke pasvorm, buisvormig lichaam | Grijs parelkleurig afscheurbaar label | Overgang naar nieuw grijs afscheurbaar label Razor



# BASIS T-SHIRTS (ZWAARGEWICHT $\geq 180$ G/M<sup>2</sup>)



## SFM130 | SF130 Unisex Sustainable Generation T

70% Katoen / 30% Polyester  
XXS, XS, S, M, L, XL, XXL, 3XL, 4XL  
180 g/m<sup>2</sup>

SF Men

BLACK	BRIGHT RED	HEATHER GREY	KHAKI
LIGHT STONE	NAVY	ROYAL	STONE BLUE

Unisex T-shirt met ontspannen pasvorm | Geregenereerd katoen, gerecycleerde polyester | Single jersey | Ingezette mouwen | Afhangende schouders | Geribbelde ronde hals | Tweelingnaald stiksels op zoom en mouwen | Geen label | Hersluitbare, recycleerbare zakken - gemaakt van 100% gerecycleerde plastic

## E3095 | 3095 Women's Premium-T Organic

100% Katoen  
XS, S, M, L, XL, XXL, 3XL  
180 g/m<sup>2</sup>

Promodoro

AZUR BLUE	BLACK	CHARCOAL (SOLID)	FIRE RED
FLAME	FOREST	FRENCH NAVY	KHAKI
LIGHT BLUE	LIME GREEN	STEEL GRAY	WHITE

100% gecertificeerd biologisch katoen | Single jersey | Neutraal maatlabel



## E3090 | 3090 Men's Premium-T Organic

100% Katoen  
XS, S, M, L, XL, XXL, 3XL, 4XL, 5XL, 6XL, 7XL, 8XL  
180 g/m<sup>2</sup>

Promodoro

AZUR BLUE	BLACK	CHARCOAL (SOLID)
FIRE RED	FLAME	FOREST
FRENCH NAVY	KHAKI	LIGHT BLUE
LIME GREEN	STEEL GRAY	WHITE

100% gecertificeerd biologisch katoen | Single jersey | Neutraal maatlabel





**RTP**  
APPAREL



**RTP03270** | 03270 **Men's Tempo T-Shirt 185 gsm (Pack of 10)**

100% Katoen (Grey Melange: 85% Katoen / 15% Viscose)

**S, M, L, XL, XXL, 3XL**

185 g/m<sup>2</sup>

RTP Apparel

**DEEP BLACK** **FRENCH NAVY** **GREY MELANGE** **WHITE**

Ringgesponnen katoen | Voorbehandeld t-shirt voor digitaal printen | Ronde halsuitsnijding | Buisvormig | Enzymbehandeling voor een zacht gevoel | Geribde kraag | Schouder tot schouder nekband | Organische katoen | Geen label op neklijn | Tearaway®-label op de zoom aan de zijkant / schouder | Wordt alleen in pakketten verkocht | Retourneren niet mogelijk | Het bedrukbare oppervlak bevindt zich 5 cm vanaf de onderkant van de kraag, in het midden van de voorkant van het shirt | Bedrukbare oppervlak (hoogte x breedte) Maat: S (49 x 34 cm), M (51 x 36 cm), L (52 x 38 cm), XL (52 x 40 cm), XXL (55 x 42 cm), 3XL (58 x 44 cm) | Opmerkingen over de opslag van en omgang met het product: stabiele temperatuur onder 30°C, vochtigheid rond 65%, stofvrije omgeving, voorzichtige hantering (niet uitrekken/wrijven) | Printen mogelijk met alle conventionele, digitale textielprinters. Niet geschikt voor printers met geïntegreerde voorbehandeling | Aanvullende informatie voor het printen: hoe droger het katoen, hoe beter de kleurhelderheid. Als de shirts worden bewaard in een ruimte met een hoge vochtigheidsgraad, dan is het raadzaam om het shirt 3 tot 4 seconden vóór het printen voor te drukken. Na het voordrukken van het shirt, kunt u direct of binnen 30 minuten beginnen met printen.



**RTP**  
APPAREL



**RTP03257** | 03257 **Women's Tempo T-Shirt 185 gsm (Pack of 10)**

100% Katoen (Grey Melange: 85% Katoen / 15% Viscose)

**XS, S, M, L, XL, XXL**

185 g/m<sup>2</sup>

RTP Apparel

**DEEP BLACK** **FRENCH NAVY** **GREY MELANGE** **WHITE**

Ringgesponnen katoen | Voorbehandeld t-shirt voor digitaal printen | Ronde halsuitsnijding | Zijnden | Enzymbehandeling voor een zacht gevoel | Geribde kraag | Schouder tot schouder nekband | Organische katoen | Geen label op neklijn | Tearaway®-label op de zoom aan de zijkant / schouder | Wordt alleen in pakketten verkocht | Retourneren niet mogelijk | Het bedrukbare oppervlak bevindt zich 5 cm vanaf de onderkant van de kraag, in het midden van de voorkant van het shirt | Bedrukbare oppervlak (hoogte x breedte) Maat: XS (41 x 26 cm), S (42 x 28 cm), M (44 x 29 cm), L (46 x 30 cm), XL (47 x 32 cm), XXL (48 x 33 cm) | Opmerkingen over de opslag van en omgang met het product: stabiele temperatuur onder 30°C, vochtigheid rond 65%, stofvrije omgeving, voorzichtige hantering (niet uitrekken/wrijven) | Printen mogelijk met alle conventionele, digitale textielprinters. Niet geschikt voor printers met geïntegreerde voorbehandeling | Aanvullende informatie voor het printen: hoe droger het katoen, hoe beter de kleurhelderheid. Als de shirts worden bewaard in een ruimte met een hoge vochtigheidsgraad, dan is het raadzaam om het shirt 3 tot 4 seconden vóór het printen voor te drukken. Na het voordrukken van het shirt, kunt u direct of binnen 30 minuten beginnen met printen.



**JAMES & NICHOLSON**



**JN002** | JN002 **Round-T Heavy**

100% Katoen

**S, M, L, XL, XXL, 3XL, 4XL, 5XL**

180 g/m<sup>2</sup>

James&Nicholson

**S, M, L, XL, XXL, 3XL, 4XL, 5XL**

ACID YELLOW	AQUA	ASH (HEATHER)
AUBERGINE	BLACK	BROWN
DARK GREEN	DARK GREY (SOLID)	DARK ORANGE
DARK ROYAL	FERN GREEN	GOLD YELLOW
GRAPHITE (SOLID)	GRENADINE	GREY HEATHER
IRISH GREEN	KHAKI	LIGHT BLUE
LIGHT GREY	LIGHT YELLOW	LILAC
LIME GREEN	MINT	NAVY
OLIVE	ORANGE	PACIFIC
PETROL	PURPLE	RED
ROSE	ROYAL	SKY BLUE
STONE	TOMATO	TURQUOISE
WHITE	WINE	YELLOW

**S, M, L, XL, XXL, 3XL, 4XL**

**PINK**

Comfortabel T-shirt gemaakt van duurzame single jersey | Gekamde ringgesponnen katoen | Ronde hals met elastaan | Nekband | Geen zijnden | Tweelingnaad stiksels op schouders, halslijn en armsgaten



# BASIS T-SHIRTS (ZWAARGEWICHT >= 180 G/M<sup>2</sup>)



**Z180** | R-180M-0 **Classic T**

100% Katoen (Light Oxford: 93% Katoen / 7% Viscose)

**XS, S, M, L, XL, XXL, 3XL, 4XL**  
180 g/m<sup>2</sup> (White: 175 g/m<sup>2</sup>)

**XS, S, M, L, XL, XXL, 3XL, 4XL**

BLACK	BOTTLE GREEN	BRIGHT ROYAL	CLASSIC RED
CONVOY GREY (SOLID)	FRENCH NAVY	INDIGO	MINERAL BLUE
MOCHA	NATURAL	OLIVE	WHITE

<b>XS, S, M, L, XL, XXL</b>			
AZURE BLUE	BRIGHT RED	BURGUNDY	LIGHT OXFORD (HEATHER)
POWDER ROSE	PURPLE	SKY	YELLOW

Ringgesponnen katoen | Rondgebreed voor beter vormbehoud | Nekband | Bovenste gestikte naad in de hals | Dubbeldraadse stiksels op mouwen en tailleband | Modieuze 1x1 ribgebreide hals



**S7000** | S7000 **Unisex Lux T-Shirt**

100% Katoen

**XS, S, M, L, XL, XXL, 3XL, 4XL, 5XL**  
180 g/m<sup>2</sup>

**XS, S, M, L, XL, XXL, 3XL, 4XL, 5XL**

BLACK OPAL	GREY HEATHER	NAVY BLUE	WHITE
------------	--------------	-----------	-------

**XS, S, M, L, XL, XXL, 3XL**

BLUE MIDNIGHT	BOTTLE GREEN	BRIGHT ROYAL	DARK DENIM HEATHER
DARK GREY HEATHER	KELLY GREEN	ORANGE	SCARLET RED
SLATE GREY (SOLID)	SUNFLOWER YELLOW		

100% ringgesponnen, gekamd katoen (single jersey) | Unisex T-shirt met ronde hals | Met zoom aan de zijkant | Geweven premium groot label in de hals | Scheurlabel in de zijnaad



**Neutral**  
Certified Responsibility™



**NE60001** | O60001 **Men's Classic T-Shirt**

100% Katoen

**S, M, L, XL, XXL, 3XL**  
185 g/m<sup>2</sup>

BLACK	BORDEAUX	BOTTLE GREEN	BROWN
CHARCOAL	DARK HEATHER	DUSTY INDIGO	DUSTY MINT
DUSTY PURPLE	DUSTY YELLOW	GREEN	LIGHT BLUE
LIGHT PINK	LIME	MILITARY	NATURE
NAVY	OKAY ORANGE	ORANGE	PINK
PURPLE	RED	ROYAL	SAND
SAPPHIRE	SPORT GREY	TEAL	WHITE
YELLOW			

Door Fairtrade gecertificeerd katoen | Gecertificeerd biologisch gekamd katoen | Enkelvoudig jersey gebreed | Klassieke pasvorm | Korte mouwen | Ronde hals | Nekband tape binnenin



**Neutral**  
Certified Responsibility™



**NE80001** | O80001 **Ladies' Classic T-Shirt**

100% Katoen

**XS, S, M, L, XL, XXL**  
180 g/m<sup>2</sup>

BLACK	BORDEAUX	BOTTLE GREEN	BROWN
CHARCOAL	DARK HEATHER	DUSTY INDIGO	DUSTY MINT
DUSTY PURPLE	DUSTY YELLOW	GREEN	LIGHT BLUE
LIGHT PINK	LIME	MILITARY	NATURE
NAVY	OKAY ORANGE	ORANGE	PINK
PURPLE	RED	ROYAL	SAND
SAPPHIRE	SPORT GREY	TEAL	WHITE
YELLOW			

Door Fairtrade gecertificeerd katoen | Gecertificeerd biologisch gekamd katoen | Enkelvoudig jersey gebreed | Klassieke pasvorm | Korte mouwen | Ronde hals | Nekband tape binnenin



BEST  
SELLER



## BCTU03T | TU03T T-Shirt #E190

100% Katoen (Sport Grey: 85% Katoen / 15% Viscose), (Ash: 99% Katoen / 1% Viscose)

**XS, S, M, L, XL, XXL, 3XL, 4XL, 5XL**  
185 g/m<sup>2</sup>

B&C



**XS, S, M, L, XL, XXL, 3XL, 4XL, 5XL**

BLACK	NAVY	RED
ROYAL BLUE	SPORT GREY (HEATHER)	WHITE

**XS, S, M, L, XL, XXL, 3XL**

APRICOT	ASH (HEATHER)	ATOLL
BOTTLE GREEN	BROWN	BURGUNDY
CHOCOLATE	COBALT BLUE	DARK GREY (SOLID)
DIVA BLUE	FIRE RED	GOLD
KELLY GREEN	MILLENNIAL LILAC	MILLENNIAL MINT
NATURAL	NAVY BLUE	ORANGE
ORCHID GREEN	ORCHID PINK	PACIFIC GREY
PIXEL LIME	RADIANT PURPLE	SAND
SKY BLUE	SOLAR YELLOW	SORBET
STONE BLUE	SUNSET ORANGE	SWIMMING POOL
URBAN KHAKI	URBAN ORANGE	URBAN PURPLE
USED BLACK		

100% voorgekrompen ringgesponnen katoen | T-shirt met korte mouwen met een eigentijdse look en onveranderde stofkwaliteit van 190g - sinds 20 jaar door B&C | Hedendaagse standaard pasvorm | Buisvormige constructie | Dunne kraagrib | nektape achter | Satijnen label | 100% ringgesponnen katoen | Single jersey | Voorgekrompen | Sterke stof | Zeer glad en gelijkmatig oppervlak | B&C Collection is lid van de Fair Wear Foundation



BEST  
SELLER



## BCTW04T | TW04T Women's T-Shirt #E190

100% Katoen (Sport Grey: 85% Katoen / 15% Viscose), (Ash: 99% Katoen / 1% Viscose)

**XS, S, M, L, XL, XXL, 3XL**  
185 g/m<sup>2</sup>

B&C



**XS, S, M, L, XL, XXL, 3XL**

BLACK	NAVY	RED
ROYAL BLUE	SPORT GREY (HEATHER)	WHITE

**XS, S, M, L, XL, XXL**

APRICOT	ASH (HEATHER)	ATOLL
BOTTLE GREEN	BROWN	BURGUNDY
CHOCOLATE	COBALT BLUE	DARK GREY (SOLID)
DIVA BLUE	FIRE RED	GOLD
KELLY GREEN	MILLENNIAL LILAC	MILLENNIAL MINT
NATURAL	NAVY BLUE	ORANGE
ORCHID GREEN	ORCHID PINK	PACIFIC GREY
PIXEL LIME	RADIANT PURPLE	SAND
SKY BLUE	SOLAR YELLOW	SORBET
STONE BLUE	SUNSET ORANGE	SWIMMING POOL
URBAN KHAKI	URBAN ORANGE	URBAN PURPLE
USED BLACK		

100% voorgekrompen ringgesponnen katoen | Dames T-shirt met korte mouwen met eigentijdse look en onveranderde stofkwaliteit van 190g - sinds 20 jaar door B&C | Hedendaagse standaard pasvorm | Zijnaden | Dunne kraagrib | Satijnen label | 100% ringgesponnen katoen | Voorgekrompen | Single jersey | Sterke stof | Zeer glad en gelijkmatig oppervlak | B&C Collection is lid van de Fair Wear Foundation



# BASIS T-SHIRTS (ZWAARGEWICHT >= 180 G/M<sup>2</sup>)



**TEE JAYS**



NEW  
COLOUR



**TJ8000** | 8000 **Men's Sof Tee**

100% Katoen (Heather Grey: 85% Katoen / 15% Viscose)

S, M, L, XL, XXL, 3XL, 4XL, 5XL

185 g/m<sup>2</sup>

Tee Jays

S, M, L, XL, XXL, 3XL, 4XL, 5XL

BLACK	DARK GREY (SOLID)	NAVY	RED
ROYAL	WHITE		

S, M, L, XL, XXL, 3XL

CHOCOLATE	DARK GREEN	DARK OLIVE	DEEP RED
FOREST GREEN	HEATHER GREY	KIT	OLIVE
POWDER GREY			

2-laags kraag met elastaan | Schouder tot schouder nekband | Dubbel gestikt | Wassen op 60 °C (Heather Grey: wassen op 40 °C graden) - zonder opdruk | Rond gebreid lichaam (S-XXL) | Dubbel voorgekrompen katoen | Gekamde ringgesponnen katoen



**TEE JAYS**



NEW  
COLOUR



**TJ8050** | 8050 **Women's Sof Tee**

100% Katoen

S, M, L, XL, XXL, 3XL

185 g/m<sup>2</sup>

Tee Jays

BLACK	CHOCOLATE	DARK GREY (SOLID)	DARK OLIVE
KIT	NAVY	WHITE	

2-laags kraag met elastaan | Dubbel gestikt | Wassen op 60 °C (zonder opdruk) | Dubbel voorgekrompen | Gekamd, ringgesponnen katoen | Nekband



**TEE JAYS**



**TJ8005** | 8005 **Fashion Sof Tee**

100% Katoen

S, M, L, XL, XXL, 3XL

185 g/m<sup>2</sup>

Tee Jays

BLACK	DARK GREY (SOLID)	NAVY
WHITE		

2-laags kraag met elastaan | Schouder tot schouder nekband | Wassen op 60 °C (zonder opdruk) | Dubbel voorgekrompen | Gekamde ringgesponnen katoen | Lange vezel katoen

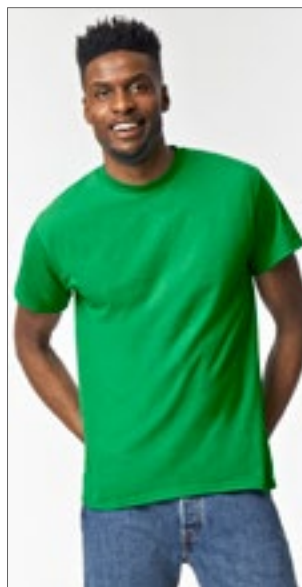

**GILDAN**

GILDAN  
DryBlend



**G8000** | 8000 **DryBlend® T-Shirt**

50% Katoen / 50% Polyester

S, M, L, XL, XXL

186 g/m<sup>2</sup> (White: 176 g/m<sup>2</sup>)

Gildan

BLACK	IRISH GREEN	NAVY
ORANGE	RED	ROYAL
SPORT GREY (HEATHER)	WHITE	

Klassieke middengewicht stof DryBlend® technologie: levert vochtafvoerende eigenschappen | Ribkraag van 2,2 cm | Getapete nek en schouders | Tweeling-naaldstiksel op mouwen en zomen onderaan | Klassieke pasvorm, buisvormig lichaam | Grijs parelkleurig afscheurbaar label | Overgang naar nieuw grijs Razor Tear Away Label



KUSTOM KIT.



**K530** | KK530 **Regular Fit Superwash® 60° Pique Tee**

65% Polyester / 35% Katoen

XS, S, M, L, XL, XXL, 3XL

185 g/m<sup>2</sup>

Kustom Kit

BLACK	CHARCOAL	GRAPHITE (SOLID)
NAVY	WHITE	

Normale pasvorm | 1x1 geribbelde ronde hals | Dubbel gestikte schouders en armsgaten | Nekband in dezelfde stof | Getapete schouderaden | Omgeslagen manchetten met dubbelgestikte naden | Tweelingnaaldzoom | Kustom Kit® afscheurbaar label

NEW



GILDAN®



**G65000** | 65000 **Softstyle Midweight Adult T-Shirt**

100% Katoen  
**S, M, L, XL, XXL, 3XL, 4XL**  
 183 g/m<sup>2</sup> (White: 180 g/m<sup>2</sup>) Gildan

**S, M, L, XL, XXL, 3XL, 4XL**

NAVY	PITCH BLACK	SPORT GREY (HEATHER)
WHITE		

**S, M, L, XL, XXL, 3XL**

BROWN SAVANA	CHARCOAL (SOLID)	DAISY
GRAPHITE HEATHER	HELICONIA	LIGHT BLUE
MAROON	MUSTARD	ORANGE
PARAGON	RED	ROYAL
SAGE	SAND	SAPPHIRE
STONE BLUE	VIOLET	

Zachte ringgesponnen katoenmix en katoenmengsels | Softstyle Midweight heeft een stof met een hoge steekdichtheid die een glad printoppervlak biedt, ideaal voor DTG | Niet doorgestikt, smalle breedte, ribkraag | Getapete nek en schouders voor comfort en duurzaamheid | Modern-klassieke pasvorm, buisvormig lichaam | Afscheurbaar etiket

NEW



GILDAN®

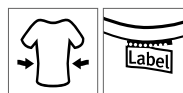

**G65000L** | 65000L **Softstyle Midweight Women's T-Shirt**

100% Katoen  
**S, M, L, XL, XXL**  
 183 g/m<sup>2</sup> (White: 180 g/m<sup>2</sup>) Gildan

HELICONIA	NAVY	PITCH BLACK
RED	SAPPHIRE	SPORT GREY (HEATHER)
VIOLET	WHITE	

Zachte ringgesponnen katoenmix en katoenmengsels | Softstyle Midweight heeft een stof met een hoge steekdichtheid die een glad printoppervlak biedt, ideaal voor DTG | Niet doorgestikt, smalle breedte, ribkraag | Getapete nek en schouders voor comfort en duurzaamheid | Body met semi-pasvorm en zijnaden | Afscheurbaar etiket



# ■ BASIS T-SHIRTS (ZWAARGEWICHT >= 180 G/M<sup>2</sup>)

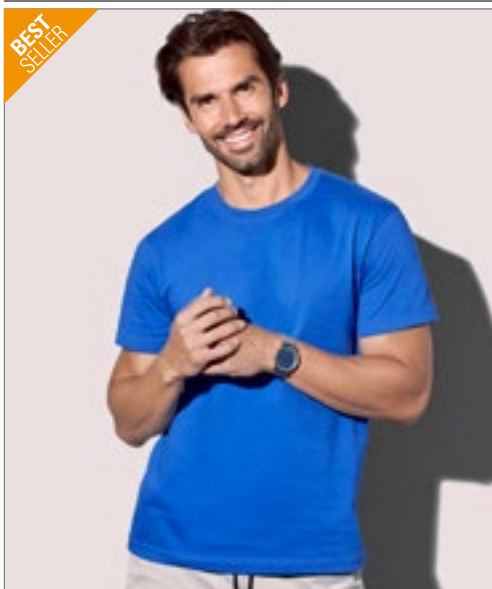

**S185** | ST2100 **Comfort-T 185**

100% Katoen (Grey Heather: 85% Katoen / 15% Viscose)  
**S, M, L, XL, XXL, 3XL, 4XL, 5XL**  
 185 g/m<sup>2</sup> Stedman®

**S, M, L, XL, XXL, 3XL, 4XL, 5XL**

BLACK OPAL	NAVY BLUE	WHITE
------------	-----------	-------

**S, M, L, XL, XXL, 3XL**

BLUE MIDNIGHT	BOTTLE GREEN	BRIGHT ROYAL	GREY HEATHER
KELLY GREEN	LIGHT BLUE	ORANGE	REAL GREY
SCARLET RED	SUNFLOWER YELLOW	YELLOW	

Ringgesponnen katoen | Single jersey | Schouder aan schouder geplakt | Buisvormig | Waspen op 40 ° C

**S2160** | ST2160 **Comfort-T 185 Women**

100% Katoen (Grey Heather: 85% Katoen / 15% Viscose)  
**S, M, L, XL, XXL**  
 185 g/m<sup>2</sup> Stedman®

BLACK OPAL	BRIGHT ROYAL	GREY HEATHER	NAVY BLUE
SCARLET RED	WHITE		

Ringgesponnen katoen | Nauwsluitend | Nekband | Constructie met zijnaden | Wasbaar op 40 ° C



**JHK190** | TSRA190 **Regular Premium T-Shirt**

100% Katoen ( Ash Melange: 98% Katoen / 2% Viscose), (Grey Melange: 85% Katoen / 15% Viscose)  
**XS, S, M, L, XL, XXL, 3XL, 4XL, 5XL**  
 190 g/m<sup>2</sup> JHK

**XS, S, M, L, XL, XXL, 3XL, 4XL, 5XL**

BLACK	GREY MELANGE	NAVY
RED	ROYAL BLUE	WHITE

**XS, S, M, L, XL, XXL**

ASH MELANGE	AZURE	BURGUNDY
CHOCOLATE	FOREST GREEN	GRAPHITE
KELLY GREEN	KHAKI	LAVENDER
ORANGE	PALE GREEN	PISTACHIO
PURPLE	RASPBERRY	SAND
SKY	TURQUOISE	

**XS, S, M, L, XL, XXL, 3XL**

GOLD
------

T-shirt voor volwassenen met korte mouwen | Buisvormige stof | Lycra rib hals | Dubbele steek op kraag, mouwen en onderkant | Band van schouder tot schouder | Voorgekrompen katoen





SOL'S  
the fair spirit

## L189 | 00580 Imperial Fit T-Shirt

100% Katoen (Grey Melange: Grey Melange / 15% Viscose),  
(Charcoal Melange, Heather Oxblood, Heather Khaki,  
Heather Denim: 60% Katoen / 40% Polyester)

S, M, L, XL, XXL

190 g/m<sup>2</sup>

SOL'S

CHARCOAL MELANGE	DARK GREY (SOLID)	DEEP BLACK
FRENCH NAVY	GREY MELANGE	HEATHER DENIM
HEATHER KHAKI	HEATHER OXBLOOD	OXBLOOD
PURE GREY	RED	WHITE

100% halfgekamd ringgesponnen katoen | Versterkte nekband | Elastane rib kraag ronde kraag | Gesneden en genaaid | Passend model | Merkloos maatlabel bij de halslijn



## L02080 | 02080 Women's Round Neck Fitted T-Shirt Imperial

100% Katoen (Grey Melange: 85% Katoen / 15% Viscose),  
(Charcoal Melange, Heather Oxblood, Heather Khaki,  
Heather Denim: 60% Katoen / 40% Polyester)

S, M, L, XL, XXL

190 g/m<sup>2</sup>

SOL'S

CHARCOAL MELANGE	DARK GREY (SOLID)	DEEP BLACK
FRENCH NAVY	GREY MELANGE	HEATHER DENIM
HEATHER KHAKI	HEATHER OXBLOOD	OXBLOOD
PURE GREY	RED	WHITE

Halfgekamde ringgesponnen katoen | Geribbelde ronde hals T | Korte mouwen | Gesneden en genaaid | Tape in de kraag | Geen label

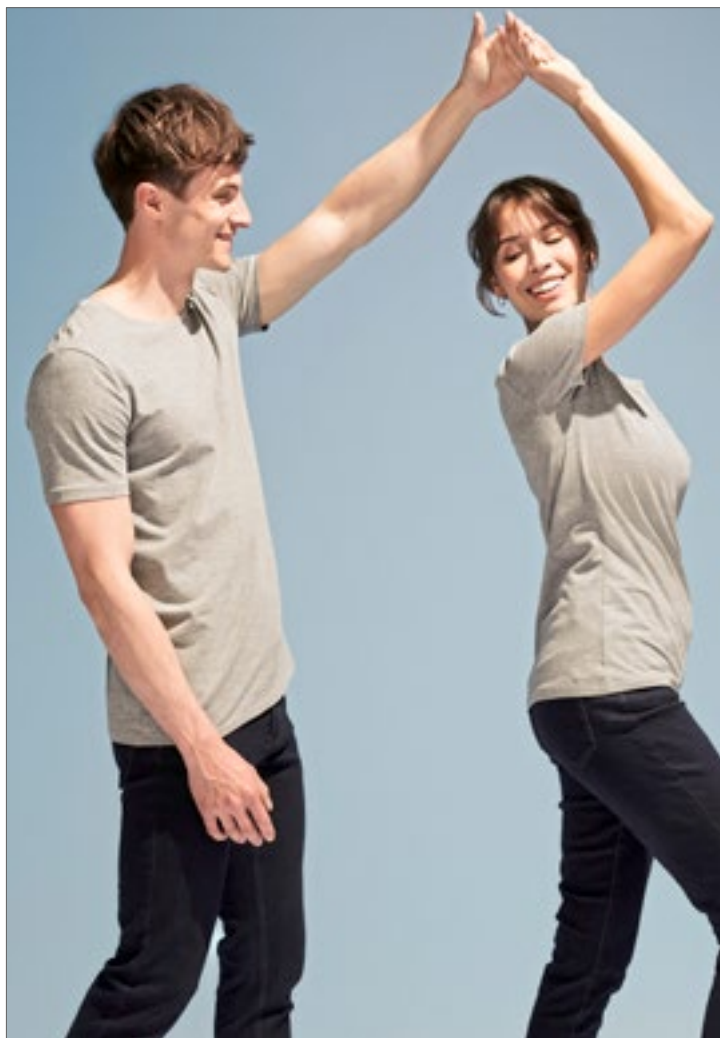

SOL'S  
the fair spirit

## L02945 | 02945 Men's Millenium T-Shirt

95% Katoen / 5% Elastaan

S, M, L, XL, XXL, 3XL

190 g/m<sup>2</sup>

SOL'S

DEEP BLACK	FRENCH NAVY	GREY MELANGE
RED	ROYAL BLUE	WHITE

Jersey 190; 95% halfgekamd ringgesponnen katoen / 5% Elastaan | Schouder tot schouder nekband | Elastane geribde kraag | Ronde hals | Gesneden en genaaid | Stretch | Labelloos



## L02946 | 02946 Women's Millenium T-Shirt

95% Katoen / 5% Elastaan

S, M, L, XL, XXL

190 g/m<sup>2</sup>

SOL'S

BLACK	FRENCH NAVY	GREY MELANGE
RED	ROYAL BLUE	WHITE

Jersey 190; 95% halfgekamd ringgesponnen katoen / 5% Elastaan | Schouder tot schouder nekband | Elastane geribde kraag | Ronde hals | Gesneden en genaaid | Stretch | Labelloos



# BASIS T-SHIRTS (ZWAARGEWICHT >= 180 G/M<sup>2</sup>)



**Z118M** | R-118M-0 **Men's Pure Organic Heavy Tee**

100% Katoen  
XS, S, M, L, XL, XXL, 3XL  
190 g/m<sup>2</sup>  
Russell Pure Organic

BLACK CONVOY GREY (SOLID) FRENCH NAVY WHITE

Eigentijdse pasvorm | Single jersey | 100% gekamd, ringgesponnen biologisch katoen | Op maat ontworpen schouder tot schouder tape voor meer stabiliteit en een elegante uitstraling | Zonder etiket: etiket met maat in de hals (incl. productnummer) | Smalle kraagband met Lycra® en enkele topsteek | Zijnaden verbeteren de pasvorm | Comfortabele koele textuur ondanks zwaarder gewicht | Glad oppervlak voor de beste afdrukresultaten



**Z118F** | R-118F-0 **Ladies' Pure Organic Heavy Tee**

100% Katoen  
XS, S, M, L, XL, XXL  
190 g/m<sup>2</sup>  
Russell Pure Organic

BLACK CONVOY GREY (SOLID) FRENCH NAVY WHITE

Eigentijdse pasvorm | Single jersey | 100% gekamd, ringgesponnen biologisch katoen | Op maat ontworpen schouder tot schouder tape voor meer stabiliteit en een elegante uitstraling | Zonder etiket: etiket met maat in de hals (incl. productnummer) | Smalle kraagband met Lycra® en enkele topsteek | Zijnaden verbeteren de pasvorm | Comfortabele koele textuur ondanks zwaarder gewicht | Glad oppervlak voor de beste afdrukresultaten



**TJ0400** | 400 **Stretch Tee**

90% Katoen / 10% Elastaan  
S, M, L, XL, XXL, 3XL  
195 g/m<sup>2</sup>  
Tee Jays

BLACK HEATHER GREY NAVY WHITE

90% ringgesponnen gekamde katoen / 10% Elastaan | Slank gesneden heren stretch T-shirt met ronde hals | Smalle nekboord met elastaan | Band van schouder tot schouder voor verbeterde stabiliteit | 2-laagse kraag met elastaan | Nekband | Dubbel voorgekrompen | Dubbel gestikt | Volledige feeder elastaan | Enzymen- en siliconenwas



**TJ450** | 450 **Women's Stretch Tee**

90% Katoen / 10% Elastaan  
S, M, L, XL, XXL, 3XL  
195 g/m<sup>2</sup>  
Tee Jays

BLACK DARK GREY (SOLID) KIT LEAF GREEN  
LIGHT BLUE NAVY WHITE

Versterkt gestikte schouders | Volledige feeder elastaan | Dubbel gestikt | Nekrib van elastaan | Enzym wassen | Gekamde ringgesponnen katoen



**BEST  
SELLER**



## L190 | 11500 Imperial T-Shirt

100% Katoen (Grey Melange: 85% Katoen / 15% Viscose), (Ash: 98% Katoen / 2% Viscose)

XS, S, M, L, XL, XXL, 3XL, 4XL, 5XL

190 g/m<sup>2</sup>

SOL'S

XS, S, M, L, XL, XXL, 3XL, 4XL, 5XL

DARK GREY (SOLID)	DEEP BLACK	FRENCH NAVY	GOLD
GREY MELANGE	KELLY GREEN	NAVY	ORANGE
RED	ROYAL BLUE	WHITE	

S, M, L, XL, XXL

APPLE GREEN	ATOLL BLUE	CARIBBEAN BLUE	CHILI RED
CREAM	EARTH	EMERALD	FUCHSIA
HIBISCUS	ICE BLUE	LEMON	LIGHT GREY (SOLID)
LIGHT PURPLE	ORCHID PINK	PETROLEUM BLUE	SAGE GREEN
SAND	TANGO RED	ULTRAMARINE	ZINC (SOLID)

S, M, L, XL, XXL, 3XL

ANCIENT PINK	ARMY	BLUE	BURGUNDY
CANDY PINK	DARK KHAKI	OFF WHITE	TERRACOTTA

XS, S, M, L, XL, XXL, 3XL

SKY BLUE			
----------	--	--	--

S, M, L, XL, XXL, 3XL, 4XL, 5XL

AQUA	ASH (HEATHER)	BOTTLE GREEN	DENIM
MOUSE GREY (SOLID)			

XS, S, M, L, XL, XXL

CHOCOLATE	DARK PURPLE	KHAKI
-----------	-------------	-------

Halfgekamde ringgesponnen katoen | Versterkte nekband | Elastane ribgebrede kraag | Buisvormige stof | Zware jersey

## L191 | 11502 Women's Imperial T-Shirt

100% Katoen (Grey Melange: 85% Katoen / 15% Viscose), (Ash: 98% Katoen / 2% Viscose)

S, M, L, XL, XXL, 3XL

190 g/m<sup>2</sup>

SOL'S

S, M, L, XL, XXL, 3XL

AQUA	ASH (HEATHER)	BOTTLE GREEN	DARK GREY (SOLID)
DEEP BLACK	DENIM	FRENCH NAVY	GOLD
GREY MELANGE	KELLY GREEN	MOUSE GREY (SOLID)	NAVY
ORANGE	RED	ROYAL BLUE	WHITE

S, M, L, XL, XXL

ANCIENT PINK	APPLE GREEN	ATOLL BLUE	BLUE
BURGUNDY	CANDY PINK	CARIBBEAN BLUE	CHOCOLATE
DARK KHAKI	DARK PURPLE	EMERALD	FUCHSIA
HIBISCUS	KHAKI	LEMON	LIGHT PURPLE
OFF WHITE	ORCHID PINK	PETROLEUM BLUE	SKY BLUE
TERRACOTTA	ULTRAMARINE		

Versterkte nekband | Rib kraag, gesneden en genaaid | Halfgekamde ringgesponnen katoen

# BASIS T-SHIRTS (ZWAARGEWICHT >= 180 G/M<sup>2</sup>)



**BY123** | BY123  
**Premium Combed Jersey T-Shirt**  
 100% Katoen (Heather Grey: 90% Katoen / 10% Viscose)  
**S, M, L, XL, XXL**  
 190 g/m<sup>2</sup> Build Your Brand

BLACK HEATHER GREY WHITE

Klassieke snit | Hoge kwaliteit gekamd katoen | Hoog comfort



**F195** | 61-360-0  
**Iconic 195 Ringspun Premium Long Sleeve T**  
 100% Katoen (Heather Grey: 97% Katoen / 3% Polyester)  
**XS, S, M, L, XL, XXL, 3XL, 4XL, 5XL**  
 195 g/m<sup>2</sup> (White: 190 g/m<sup>2</sup>) Fruit of the Loom

XS, S, M, L, XL, XXL, 3XL, 4XL, 5XL

BLACK HEATHER GREY WHITE

XS, S, M, L, XL, XXL, 3XL

DEEP NAVY RED ROYAL BLUE

100% gekamd ringgesponnen katoen | Zacht afgewerkt | Wasbaar op 60°C | Ronde hals met ribboord van katoen/elastaan en dubbele naden | Doorlopende nekband van schouder tot schouder



**F182** | 61-212-0  
**Heavy Cotton T**  
 100% Katoen (Heather Grey: 97% Katoen / 3% Polyester)  
**S, M, L, XL, XXL, 3XL**  
 195 g/m<sup>2</sup> (White: 185 g/m<sup>2</sup>) Fruit of the Loom

BLACK HEATHER GREY NAVY

WHITE

Geribde hals met halstape aan de achterkant in dezelfde kleur | Klassieke pasvorm en stijl



**F185** | 61-422-0  
**Iconic 195 Ringspun Premium T**  
 100% Katoen (Ash Heather: 99% Katoen / 1% Polyester), (Heather Grey: 97% Katoen / 3% Polyester)  
**S, M, L, XL, XXL, 3XL, 4XL, 5XL**  
 195 g/m<sup>2</sup> (White: 190 g/m<sup>2</sup>) Fruit of the Loom

S, M, L, XL, XXL, 3XL, 4XL, 5XL

BLACK HEATHER GREY NAVY WHITE

S, M, L, XL, XXL, 3XL

ASH (HEATHER)	AZURE BLUE	BOTTLE GREEN	BURGUNDY
CLASSIC OLIVE	DEEP NAVY	FUCHSIA	KELLY GREEN
LIGHT GRAPHITE (SOLID)	MINERAL BLUE	ORANGE	RED
ROYAL BLUE	SAGE	SUNFLOWER	ZINC (SOLID)

100% gekamd ringgesponnen katoen | Zacht afgewerkt | Wasbaar tot 60 °C | Ronde hals met katoen/elastaan rib en tweelingnaald stiksels | Doorlopende nekband van schouder tot schouder

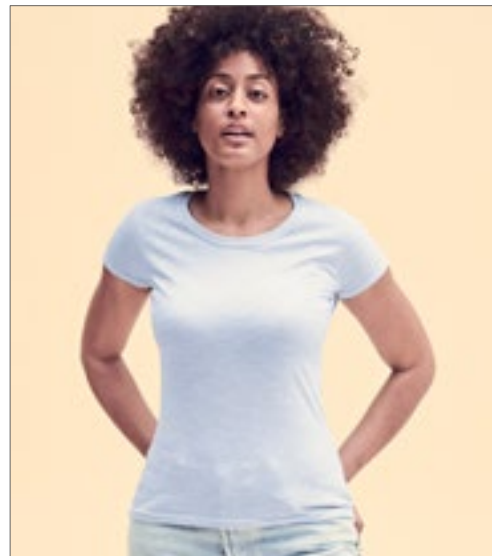

**F186** | 61-424-0  
**Ladies' Iconic 195 Ringspun Premium T**  
 100% Katoen (Ash Heather: 99% Katoen / 1% Polyester), (Heather Grey: 97% Katoen / 3% Polyester)  
**XS, S, M, L, XL, XXL**  
 195 g/m<sup>2</sup> (White: 190 g/m<sup>2</sup>) Fruit of the Loom

ASH (HEATHER)	AZURE BLUE	BLACK	BOTTLE GREEN
BURGUNDY	DEEP NAVY	FUCHSIA	HEATHER GREY
KELLY GREEN	LIGHT GRAPHITE (SOLID)	NAVY	ORANGE
POWDER ROSE	RED	ROYAL BLUE	SAGE
SUNFLOWER	WHITE	ZINC (SOLID)	

100% gekamd ringgesponnen katoen | Zacht afgewerkt | Gevormde zijnaden voor een vrouwelijke pasvorm | Wasbaar tot 60 °C | Ronde hals met katoen/elastaan rib en tweelingnaald stiksels | Doorlopende nekband van schouder tot schouder



## BY004 | BY004 T-Shirt Round Neck

100% Katoen (Grey: 90% Katoen / 10% Viscose), (Charcoal: 60% Katoen / 40% Polyester)

XS, S, M, L, XL, XXL, 3XL, 4XL, 5XL

200 g/m<sup>2</sup>

Build Your Brand

BARK	BLACK	BOTTLE GREEN	BURGUNDY
CHARCOAL (HEATHER)	CITY RED	COBALT BLUE	DARK SHADOW
FOREST GREEN	FROZEN YELLOW	HEATHER GREY	HIBISKUS PINK
HORIZON BLUE	LIGHT ASPHALT	LIGHT NAVY	LILAC
NAVY	NEO MINT	OCEAN BLUE	OLIVE
PARADISE ORANGE	PINK MARSHMALLOW	SAND	TAXI YELLOW
ULTRAVIOLETT	UNION BEIGE	WHITE	

Single jersey | Neutraal maatlabel zonder merknaam, nekprint mogelijk | Ingezette mouw | Nekband | Nekrib | Dubbele stiksels onderaan | Lang en slank getailleerd



## F181 | 61-044-0 Super Premium T

100% Katoen (Ash Heather: 99% Katoen / 1% Polyester), (Heather Grey: 97% Katoen / 3% Polyester)

S, M, L, XL, XXL, 3XL, 4XL, 5XL

205 g/m<sup>2</sup> (White: 190 g/m<sup>2</sup>)

Fruit of the Loom

S, M, L, XL, XXL, 3XL, 4XL, 5XL

BLACK	HEATHER GREY	NAVY	WHITE
-------	--------------	------	-------

S, M, L, XL, XXL, 3XL

ASH (HEATHER)	BOTTLE GREEN	BURGUNDY	CLASSIC OLIVE
DEEP NAVY	LIGHT GRAPHITE (SOLID)	RED	ROYAL BLUE
ZINC (SOLID)			

Ronde hals met katoen/Lycra® rib | Fijn breiwerk voor verhoogde printbaarheid | Wasbaar tot 60 °C | Met zijnaad in dezelfde kleur



## TJ520 | 520 Men's Interlock Tee

100% Katoen

S, M, L, XL, XXL, 3XL, 4XL, 5XL

220 g/m<sup>2</sup>

Tee Jays

S, M, L, XL, XXL, 3XL, 4XL, 5XL

BLACK	DARK GREY (SOLID)	NAVY	WHITE
-------	-------------------	------	-------

S, M, L, XL, XXL, 3XL

CHOCOLATE	DARK OLIVE	DEEP GREEN	DEEP RED
FLINT STONE	FOREST GREEN	GRAPE	INDIGO
KIT	LEAF GREEN	POWDER GREY	RED
STONE	WINE		

Gekamde ringgesponnen katoen / Interlock | Siliconen wassen | Dubbel gestikt | Dubbel voorgekrompen | Enzym wassen



## TJ580N | 580 Women's Interlock Tee

100% Katoen

S, M, L, XL, XXL, 3XL

220 g/m<sup>2</sup>

Tee Jays

S, M, L, XL, XXL, 3XL

BLACK	CHOCOLATE	DARK GREY (SOLID)	DARK OLIVE
DEEP GREEN	DEEP RED	FLINT STONE	FOREST GREEN
GRAPE	KIT	LEAF GREEN	NAVY
POWDER GREY	RED	ROSE	WHITE

Gekamde ringgesponnen katoen | Enzym- en siliconenwas | Dubbel gestikt | Hals van elastaan | Dubbel voorgekrompen



**GILDAN®**



**GH000 | H000 Hammer Adult T-Shirt**

100% Katoen (Graphite Heather: 50% Katoen / 50% Polyester), (Sport Grey: 90% Katoen / 10% Polyester)

**S, M, L, XL, XXL, 3XL, 4XL**  
203 g/m<sup>2</sup> (White: 193 g/m<sup>2</sup>)

Gildan

BLACK	CHALKY MINT	CHAMBRAY
CORAL SILK	FLO BLUE	GRAPHITE HEATHER
LAGOON BLUE	LIGHT PINK	SPORT DARK GREEN
SPORT DARK NAVY	SPORT GREY (HEATHER)	SPORT ROYAL
SPORT SCARLET RED	WHITE	

Ring gesponnen katoen | Zwaargewicht, zacht ringgesponnen stof | Ribkraag van 2,2 cm | Getapete nek en schouders | Tweelingnaaldstiksels op mouwen en zomen onderaan | Modern-klassieke pasvorm, buisvormig lichaam | Grijs parelkleurig afscheurbaar label | Overgang naar nieuw zwart afscheurbaar label Razor



**GILDAN®**

GILDAN  
Ultra Cotton

**G2000 | 2000 Ultra Cotton™ Adult T-Shirt**

100% Katoen (Ash Grey: 99% Katoen / 1% Polyester), (Sport Grey: 90% Katoen / 10% Polyester), (Dark Heather, Heather Cardinale, Heather Navy, Safety Green, Safety Orange, Safety Pink: 50% Katoen / 50% Polyester)

**S, M, L, XL, XXL, 3XL, 4XL, 5XL**  
203 g/m<sup>2</sup> (White: 193 g/m<sup>2</sup>)

Gildan

**S, M, L, XL, XXL, 3XL, 4XL, 5XL**

ASH GREY (HEATHER)	BLACK	NAVY
RED	ROYAL	SAFETY GREEN
SAFETY ORANGE	SPORT GREY (HEATHER)	WHITE

**S, M, L, XL, XXL**

AZALEA	BLUE DUSK	CARDINAL RED
CAROLINA BLUE	CHARCOAL (SOLID)	CHERRY RED
CORNSILK	DAISY	DARK CHOCOLATE
DARK HEATHER	FOREST GREEN	GOLD
HEATHER CARDINAL	HEATHER NAVY	HELICONIA
ICE GREY (SOLID)	INDIGO BLUE	IRIS
IRISH GREEN	JADE DOME	KELLY GREEN
KIWI	LIGHT BLUE	LIGHT PINK
LIME	MAROON	METRO BLUE
MILITARY GREEN	NATURAL	OLIVE
ORANGE	ORCHID	PISTACHIO
PRAIRIE DUST	PURPLE	SAND
SAPPHIRE	SKY	STONE BLUE
TAN	TANGERINE	TEXAS ORANGE
VEGAS GOLD		

Klassieke zwaargewicht stof | Ribkraag van 2,2 cm | Getapete nek en schouders | Tweelingnaaldstiksels op mouwen en zomen onderaan | Klassieke pasvorm, buisvormig lichaam | Grijs parelkleurig afscheurbaar label | Overgang naar nieuw grijs afscheurbaar label Razor





XP520 | XP520R

**Men's Subli Plus®  
T-Shirt**

100% Polyester  
**S, M, L, XL, XXL, 3XL**  
210 g/m<sup>2</sup>

Xpres

WHITE

Vochtregulerende afwerking | Hals met 1x1 rib | Nekband in dezelfde stof | Tweelingnaald rond de zoom en manchetten | Verwijderbaar label met Xpres-print op de nek | Onderhoudslabel in zijnaad | Getapete schouderaden

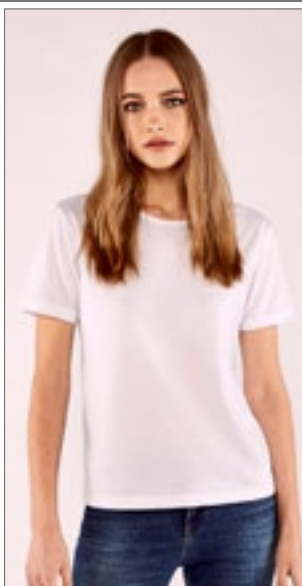

XP523 | XP523

**Women's Subli Plus®  
Round Neck T-Shirt**

100% Polyester  
**S (8-10), M (12-14), L (16-18), XL (20-22)**  
210 g/m<sup>2</sup>

Xpres

WHITE

Vochtregulerende afwerking | Zelfstof gebonden nek | Tweelingnaaldzoom en manchetten | Met Xpres bedrukt neklablet | Onderhoudslabel in zijnaad



BY133 | BY133

**Back Seam Tee**

100% Katoen  
**S, M, L, XL, XXL, 3XL, 4XL, 5XL**  
200 g/m<sup>2</sup>

Build Your Brand

BLACK WHITE

Single jersey | Verticale naad loopt langs het midden van de rug | Ronde halsuitsnijding | Casual fit | Dubbel gestikte naden op manchetten en zoom



**Neutral.**  
Certified Responsibility™



NE61030 | O61030

**Men's Interlock T-Shirt**

100% Katoen  
**S, M, L, XL, XXL, 3XL**  
220 g/m<sup>2</sup>

Neutral

BLACK BORDEAUX BOTTLE GREEN  
MILITARY NAVY WHITE

Door Fairtrade gecertificeerd katoen | Gecertificeerd biologisch gekamd katoen | Interlock steek | Modieuze snit | Korte mouwen | Ronde hals



**Neutral.**  
Certified Responsibility™



NE81029 | O81029

**Ladies' Interlock T-Shirt**

100% Katoen  
**XS, S, M, L, XL, XXL**  
220 g/m<sup>2</sup>

Neutral

BLACK BORDEAUX BOTTLE GREEN  
MILITARY NAVY WHITE

Door Fairtrade gecertificeerd katoen | Gecertificeerd biologisch gekamd katoen | Interlock steek | Modieuze snit | Korte mouwen | Ronde hals



Z215 | R-215M-0

**Classic Heavyweight  
T-Shirt**

100% Katoen  
**S, M, L, XL, XXL**  
215 g/m<sup>2</sup> (White: 210 g/m<sup>2</sup>)

Russell

BLACK BRIGHT ROYAL CLASSIC RED  
FRENCH NAVY WHITE

Gekamde ringgesponnen katoen | Bovenste gestikte naad in de hals | Rondgebreid voor beter vormbehoud | Nekband | Modieuze 1x1 ribgebreide hals

# BASIS T-SHIRTS (MOUWLOOS)

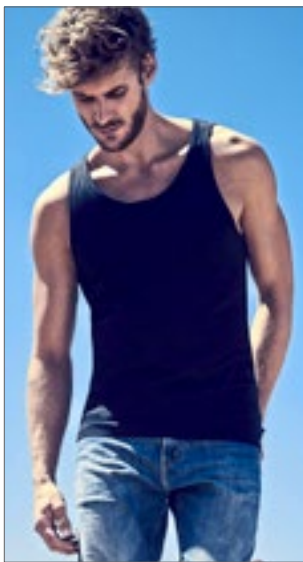

X.O. by promodoro



**XO1450** | 1450 **Men's Roundneck Tanktop**

100% Katoen  
XS, S, M, L, XL, XXL, 3XL  
140 g/m<sup>2</sup> X.O. by Promodoro

AZUR BLUE	BERRY	BLACK
HEATHER GREY	HEATHER NAVY	WHITE

Gekamd katoen | Elegant en voelt zacht aan | elastisch | Kraagrand in dezelfde stof | Neutraal maatlabel | Versterkte schouderaden | Met dubbel gestikte detail | Constructie met zijaden | Slim-fit snit



X.O. by promodoro



**XO1451** | 1451 **Women's Roundneck Tanktop**

100% Katoen  
XS, S, M, L, XL, XXL, 3XL  
140 g/m<sup>2</sup> X.O. by Promodoro

AZUR BLUE	BERRY	BLACK
HEATHER GREY	HEATHER NAVY	WHITE

Gekamd katoen | Elegant en voelt zacht aan | elastisch | Kraagrand in dezelfde stof | Neutraal maatlabel | Versterkte schouderaden | Met dubbel gestikte detail | Constructie met zijaden | Slim-fit snit



BUILD YOUR BRAND BASIC



**BYBB011** | BB011 **Basic Tank**

100% Katoen  
XS, S, M, L, XL, XXL, 3XL, 4XL, 5XL  
140 g/m<sup>2</sup> Build Your Brand Basic

BLACK	BURGUNDY	CHARCOAL
COBALTBUE	HEATHER GREY	NAVY
OLIVE	SAND	TAXI YELLOW
WHITE		

Single jersey | Normale pasvorm | Ronde halsuitsnijding



B&C COLLECTION



**BCTM072** | TM072 **Inspire Tank T / Men\_°**

100% Katoen (Sports Grey: 90% Katoen / 10% Viscose)  
S, M, L, XL, XXL, 3XL  
140 g/m<sup>2</sup> B&C

BLACK	COBALTBUE	FIRE RED
SPORT GREY (HEATHER)	WHITE	

100% gekamd, ringgesponnen biologisch katoen | "B&C No Neck-Label" | Medium snit | Bindende kraag | Zachte jersey van biologisch katoen | Zeer glad en gelijkmatig oppervlak | B&C Collection is lid van de Fair Wear Foundation



B&C COLLECTION



**BCTW073** | TW073 **Inspire Tank T / Women\_°**

100% Katoen (Sports Grey: 90% Katoen / 10% Viscose)  
XS, S, M, L, XL, XXL  
140 g/m<sup>2</sup> B&C

BLACK	COBALTBUE	FIRE RED
SPORT GREY (HEATHER)	WHITE	

100% gekamd, ringgesponnen biologisch katoen | "B&C No Neck Label" | Eenvoudige vrouwelijke pasvorm | Fijne halsboord | Organische zachte jersey | Zeer glad en gelijkmatig oppervlak | B&C Collection is lid van de Fair Wear Foundation



BUILD YOUR BRAND



**BY003** | BY003 **Jersey Big Tank**

100% Katoen (Grey: 90% Katoen / 10% Viscose), (Charcoal: 60% Katoen / 40% Polyester)  
S, M, L, XL, XXL, 3XL, 4XL, 5XL  
140 g/m<sup>2</sup> Build Your Brand

BLACK	CHARCOAL (HEATHER)	HEATHER GREY
WHITE		

Single jersey | Neutraal maatlabel zonder merknaam, nekprint mogelijk | Laag gesneden gevlochten mouwopening en gevlochten brede ronde hals | Dubbele stiksels onderaan | Lange snit





**BY089** | BY089 **Ladies' Merch Top**  
 100% Katoen  
**XS, S, M, L, XL, XXL, 3XL**  
 150 g/m<sup>2</sup> Build Your Brand

BLACK

Klassieke maar toch redelijk lange snit | Vorm passend

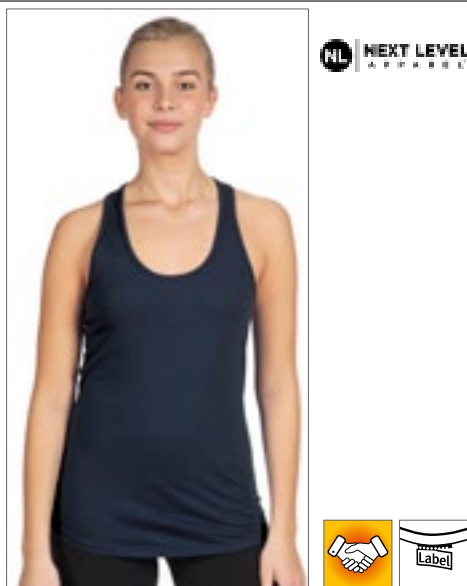

**NX1533** | 1533 **Ladies' Ideal Racerback Tank Top**  
 60% Katoen / 40% Polyester  
**XS, S, M, L, XL, XXL**  
 135 g/m<sup>2</sup> Next Level Apparel

BLACK	DARK GREY	DESERT PINK
HEATHER GREY	MIDNIGHT NAVY	MILITARY GREEN
WHITE		

Lichte katoenen polyester jersey | 60% gekamd ringgesponnen katoen / 40% polyester | Binding van dezelfde stof, aan de zijkant genaaide, gebogen zoom | Afscheurbaar etiket



**BCTM200** | TM200 **Vest Athletic Move**  
 100% Katoen (Sport Grey: 85% Katoen / 15% Viscose)  
**M, L, XL, XXL**  
 145 g/m<sup>2</sup> B&C

BLACK	NAVY	RED
ROYAL BLUE	SPORT GREY (HEATHER)	WHITE

100% voorgekrompen ringgesponnen katoen | Diepe ronde hals met bias in dezelfde stof | Bias in zelfklevende stof bij armsgaten | Onderboord met dubbele doorstiksels | Buisvormige constructie | B&C Collection is lid van de Fair Wear Foundation



**L171** | 11465 **Men's Tank Top Justin**  
 100% Katoen  
**S, M, L, XL, XXL, 3XL, 4XL, 5XL**  
 150 g/m<sup>2</sup> SOL'S

DEEP BLACK	FRENCH NAVY	GREY MELANGE
WHITE		

S, M, L, XL, XXL

ATOLL BLUE	LEMON	LIME
ORANGE	ORCHID PINK	RED
ROYAL BLUE		

Ribgebreed | Buisvormig | Halfgekamde ringgesponnen katoen



**L01826** | 01826 **Women's Justin Tank Top**  
 100% Katoen  
**XS, S, M, L, XL, XXL**  
 150 g/m<sup>2</sup> SOL'S

ATOLL BLUE	DEEP BLACK	FRENCH NAVY
GREY MELANGE	LEMON	LIME
ORANGE	ORCHID PINK	RED
ROYAL BLUE	WHITE	

S, M, L, XL, XXL

HEATHER BLACK	HEATHER GREY	SOLID BLACK
SOLID WHITE		

Racerback | Gesneden en genaaid | Semi / gekamde ringgesponnen katoen | Fijne ribbinding



**JT007** | JT007 **Tri-Blend Vest**  
 50% Katoen / 25% Polyester / 25% Viscose (Heather Black: 40% Viscose / 40% Katoen / 20% Polyester)  
**S, M, L, XL, XXL**  
 160 g/m<sup>2</sup> Just Ts

HEATHER BLACK	HEATHER GREY	SOLID BLACK
SOLID WHITE		

S, M, L, XL, XXL

HEATHER BLACK	HEATHER GREY	SOLID BLACK
SOLID WHITE		

Moderne pasvorm met zijnaden | Scoop neck | Afboording rond halsuitsnijdingen en armsgaten | Tri-blend voor stijl en comfort | Oppervlak uitstekend voor afdrucken of borduren | Tweelingnaald stiksel detail op zoom | Maatlabel alleen voor eenvoudige rebranding | Wereldwijd Verantwoordelijk Gecertificeerde Productie (WRAP) gecertificeerde productie

# BASIS T-SHIRTS (MOUWLOOS)



**G64200** | 64200 **Softstyle® Tank Top**  
 100% Katoen (Sport Grey: 90% Katoen / 10% Polyester)  
**S, M, L, XL, XXL**  
 153 g/m<sup>2</sup> (White: 144 g/m<sup>2</sup>) Gildan

BLACK	CHARCOAL (SOLID)	NAVY
RED	SPORT GREY (HEATHER)	WHITE

Ringgesponnen katoen | Zachte ringgesponnen stof | Hoge steekdichtheid voor een gladder opdrukoppervlak | Versiering in dezelfde stof aan de halslijn en armsgaten | Half-getailleerd, buisvormig lichaam | Grijs parelkleurig afscheurbaar label



**G64200L** | 64200L **Ladies' Softstyle® Tank Top**  
 100% Katoen  
**S, M, L, XL, XXL**  
 153 g/m<sup>2</sup> (White: 144 g/m<sup>2</sup>) Gildan

BLACK	CHERRY RED	NAVY
WHITE		

Ringgesponnen katoen | Zachte ringgesponnen stof | Hoge steekdichtheid voor een gladder opdrukoppervlak | Ribgebreide bies aangebracht op hals en armsgaten | Tweelingnaald onderzoom | Body met pasvorm en zijnaden | Grijs parelkleurig afscheurbaar label



**L172** | 11475 **Women's Tank Top Jane**  
 100% Katoen  
**S, M, L, XL**  
 150 g/m<sup>2</sup> SOL'S

ATOLL BLUE	CREAMY BLUE	CREAMY PINK
DEEP BLACK	LEMON	ORANGE
RED	ROYAL BLUE	WHITE

Ribgebreid | Gesneden en genaaid | Halfgekamde ringgesponnen katoen



**E1050** | 1050 **Men's Athletic-T**  
 100% Katoen  
**S, M, L, XL, XXL, 3XL, 4XL, 5XL**  
 150 g/m<sup>2</sup> Promodoro

BLACK	FIRE RED	GOLD
NAVY	ROYAL	STEEL GREY (SOLID)
WHITE	WILD LIME	

Afgewerkte halslijn en mouwen | Tweelingnaald stiksel aan de zoom | Single jersey | Gekamd katoen



**E1051** | 1051 **Women's Tank Top**  
 95% Katoen / 5% Elastaan  
**XS, S, M, L, XL, XXL, 3XL**  
 180 g/m<sup>2</sup> Promodoro

BLACK	BRIGHT ROSE	CHERRY BERRY
NAVY	STEEL GREY (SOLID)	WHITE

Nauwsluitend | Single jersey | Neutraal maatlabel | 95% gekamd katoen / 5% elastaan

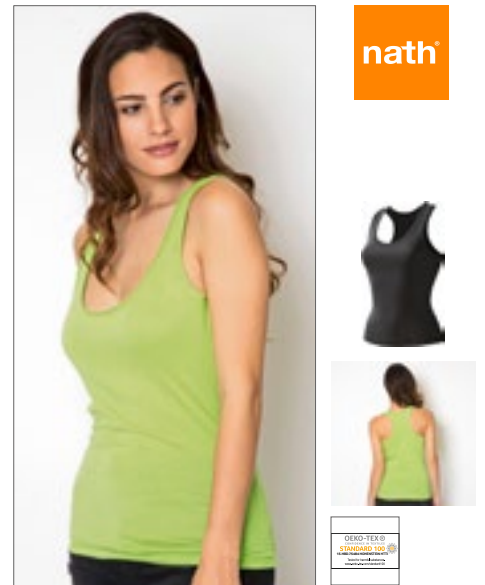

**NH280** | PARTY **Women's Tank Top Party**  
 100% Katoen  
**S, M, L, XL**  
 165 g/m<sup>2</sup> Nath

BLACK	BUBBLEGUM	LIGHT BLUE
LIGHT GREEN	LIGHT LILAC	LIGHT PINK
PISTACHIO	RED	WHITE

Semi-gekamd katoen | Ringer back | Slanke snit | Constructie met zijnaden | Gedraaide zijstiksels voor een zichtbaar verbeterd effect





**Neutral.**  
Certified Responsibility™



**NE61300** | O61300 **Men's Tank Top**

100% Katoen  
S, M, L, XL, XXL, 3XL  
155 g/m<sup>2</sup>

Neutral

BLACK	NAVY	SPORT GREY
WHITE		

Door Fairtrade gecertificeerd katoen | Gekamd organisch katoen | Enkelvoudig jersey gebreid | Moderne snit | Brede bandjes | Randband op riemen



**Neutral.**  
Certified Responsibility™



**NE81300** | O81300 **Ladies' Tank Top**

100% Katoen  
XS, S, M, L, XL, XXL  
155 g/m<sup>2</sup>

Neutral

BLACK	NAVY	SPORT GREY
WHITE		

Door Fairtrade gecertificeerd katoen | Gekamd organisch katoen | Enkelvoudig jersey gebreid | Moderne snit | Brede bandjes | Randband op riemen



**miners**  
mate



**MY310** | MY310 **my mate - Men's Tank Top**

100% Katoen (Heather Grey: 85% Katoen / 15% Viscose)

S, M, L, XL, XXL, 3XL  
160 g/m<sup>2</sup>

Miners mate

BLACK	BURGUNDY	GREY SOLID
HEATHER GREY	NAVY	OLIVE
WHITE		

Ringgesponnen katoen | Moderne snit | Ronde halsuitsnijing | Neutraal maatlabel in kraag, opzij geplaatst | Verwijderbare miners mate label | 1x1 ribgebrede kraag en manchetten | Constructie met zijnaden | Dubbele stiksels op de tailleband | Voorgekrompen | Enzymen- en siliconenwas



**ROLY**



**RY6545** | CA6545 **Men's Texas Tank Top**

100% Katoen (Heather Grey: 85% Katoen / 15% Viscose)  
S, M, L, XL, XXL  
155 g/m<sup>2</sup>

Roly

BLACK 02	GOLDEN YELLOW 96	HEATHER GREY 58
NAVY BLUE 55	RED 60	ROYAL BLUE 05
WHITE 01		

Single jersey | Brede bandjes | Maatwerk | Jerseyranden op de hals en manchetten | Zijsteken versterkt met vier draad overlocknaden | Tear-out label



**ROLY**



**RY6535** | CA6535 **Women's Brenda Tank Top**

100% Katoen (Heather Grey: 85% Katoen / 15% Viscose)  
S, M, L, XL, XXL  
160 g/m<sup>2</sup>

Roly

BLACK 02	ELECTRIC BLUE 99	HEATHER GREY 58
RED 60	ROSETTE 78	TURQUOISE 12
WHITE 01		

Single jersey | Racerback tank top | Nauwsluitend met een lage hals en wijde mouwen | Constructie van zijnaden | Tear-out label



**miners**  
mate



**MY320** | MY320 **my mate - Ladies' Tank Top**

95% Katoen / 5% Elastaan (Heather Grey: 80% Katoen / 15% Viscose / 5% Elastaan)

XS, S, M, L, XL, XXL  
160 g/m<sup>2</sup>

Miners mate

BLACK	BURGUNDY	GREY SOLID
HEATHER GREY	NAVY	OLIVE
WHITE		

Ringgesponnen katoen | Met elastaan - voor een goede pasvorm | Moderne snit | Ronde halsuitsnijing | Neutraal maatlabel in kraag, opzij geplaatst | Verwijderbare miners mate label | Kraag en manchetten van identiek materiaal in dezelfde kleur | Constructie met zijnaden | Dubbele stiksels op de tailleband | Voorgekrompen | Enzymen- en siliconenwas



# BASIS T-SHIRTS (MOUWLOOS)



**S2810** | ST2810 **Tank Top**

100% Katoen (Grey Heather: 85% Katoen / 15% Viscose)  
**S, M, L, XL, XXL**  
 160 g/m<sup>2</sup>

BLACK OPAL | GREY HEATHER | WHITE

Ringgesponnen katoen | Single jersey | Nauwsluitend | Hals en armsgaten met binding | Constructie van zijnaden | Premium geweven maatlabel in de kraag | Scheurlabel in de zijnaad | Wassen op 40 ° C



**S264** | ST2800 **Classic-T Tank Top**

100% Katoen  
**S, M, L, XL, XXL**  
 155 g/m<sup>2</sup>

BLACK OPAL | WHITE

Ringgesponnen katoen | Kraag met ribbinding | Buisvormig | Wassen op 40 ° C



**S265** | ST2900 **Classic-T Tank Top Women**

100% Katoen  
**S, M, L, XL**  
 155 g/m<sup>2</sup>

BLACK OPAL | WHITE

Ringgesponnen katoen | Kraag met ribbinding | Constructie van zijnaden | Wassen op 40 ° C | Nauwsluitend



**F260** | 61-098-0 **Valuweight Athletic Vest**

100% Katoen (Heather Grey: 97% Katoen / 3% Polyester)  
**S, M, L, XL, XXL, 3XL, 4XL, 5XL**  
 165 g/m<sup>2</sup> (White: 160 g/m<sup>2</sup>)

BLACK | HEATHER GREY | WHITE

DEEP NAVY | RED | ROYAL BLUE

Boord en armsgaten in dezelfde stof | Fijn breiwerk voor verhoogde printbaarheid



**F262** | 61-376-0 **Ladies' Valuweight Vest**

100% Katoen (Heather Grey: 97% Katoen / 3% Polyester)  
**XS, S, M, L, XL, XXL**  
 165 g/m<sup>2</sup> (White: 160 g/m<sup>2</sup>)

BLACK | DEEP NAVY | HEATHER GREY

RED | WHITE

Gevormde zijnaden voor een vrouwelijke pasvorm | Boord en armsgaten in dezelfde stof | Fijn breiwerk voor verhoogde printbaarheid



**SW420** | SW420 **Racer Back Vest**

95% Katoen / 5% Elastaan  
**S, M, L**  
 170 g/m<sup>2</sup>

BLACK | WHITE

Gekamd katoen | Stretch jersey voor betere vormbehoud | Figuurnaden aan de zijkant | Hals en armsgaten in dezelfde stof | Geschikt voor 40°C wassen



**NEW**

**L03980** | 03980 **Unisex Tank Top Crusader**

100% Katoen (Grey Melange: 85% Katoen / 15% Viscose)  
**XS, S, M, L, XL, XXL, 3XL**  
 150 g/m<sup>2</sup>

ARCTIC BLUE DEEP BLACK FRENCH NAVY  
 GREY MELANGE PEACH WHITE

SOL'S  
the fair spirit

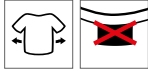

**L02944** | 02944 **Women's Jade T-Shirt**

100% Polyester  
**XS/S (0), M/L (1), XL/XXL (2)**  
 130 g/m<sup>2</sup>

BLACK CREAMY WHITE NEON CORAL  
 WHITE

SOL'S  
the fair spirit

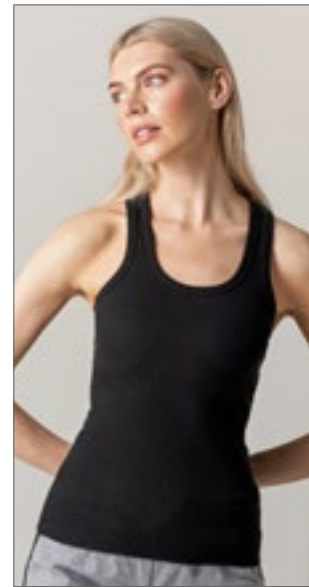

**SF150** | SK150 **Women's Stretch Tank**

96% Katoen / 4% Elastaan  
**S, M, L**  
 240 g/m<sup>2</sup>

BLACK WHITE



Langere lengte rib vest met racer-back styling | Katoenelastaan om ervoor te zorgen dat het kledingstuk zijn vorm behoudt | 2x1 rib

Jersey 130; 100% Polyester; 100% Polyester - Voelt aan als Katoen | Lichtgewicht tanktop | Gesneden en genaaid | Racerback | Afgeronde zoom | Geschikt voor kleursublimatie | Labelloos

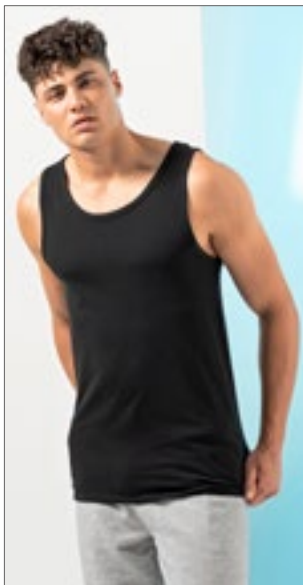

**SFM123** | SF123 **Men's Feel Good Stretch Vest**

96% Katoen / 4% Elastaan (Heather Grey: 81% Katoen / 15% Viscose / 4% Elastaan)  
**S, M, L, XL, XXL**  
 165 g/m<sup>2</sup>

BLACK WHITE

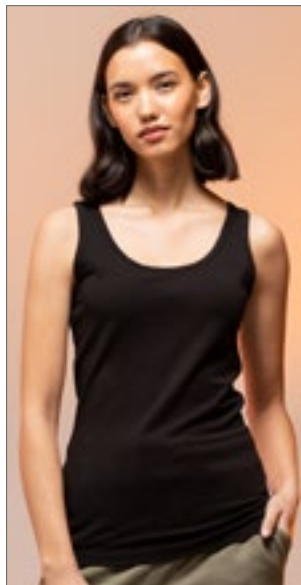

**SF123** | SK123 **Women's Feel Good Stretch Vest**

96% Katoen / 4% Elastaan (Heather Grey: 81% Katoen / 15% Viscose / 4% Elastaan)  
**XS, S, M, L, XL, XXL**  
 165 g/m<sup>2</sup>

BLACK WHITE



Tear-out label | Band in dezelfde stof rond nek en armsgaten | Enzymwas voor een uniek zacht handgevoel | Moderne lange slanke pasvorm | Tweelingnaald stiksels op de mouwen en zoom | Gevormd in de zijnaden

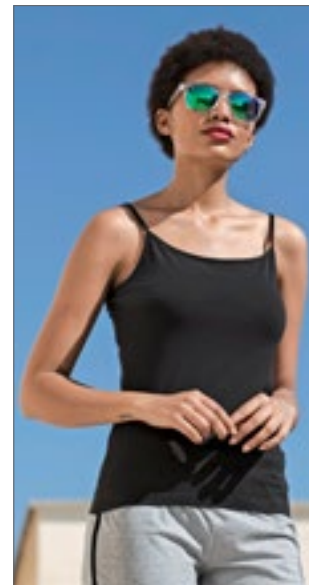

**SF126** | SK126 **Women's Feel Good Stretch Spaghetti Vest**

96% Katoen / 4% Elastaan  
**XS, S, M, L, XL**  
 165 g/m<sup>2</sup>

BLACK



Topje met verstelbare spaghetti-riempjes | Feel Good stretch stof | Enzymwas voor uniek zacht handgevoel | Moderne lange aansluitende pasvorm | Afgeboorde halslijnen en armsgaten | Dubbel gestikte naden aan zoom | Tear-out label

Afscheurbaar label voor eenvoudige re-branding | Band in dezelfde stof rond nek en armsgaten | Enzymwas voor een uniek zacht handgevoel | Moderne lange slanke pasvorm | Tweelingnaald stiksels op de mouwen en zoom

# BASIS T-SHIRTS (LANGE MOUW)



**F240** | 61-038-0 **Valueweight Long Sleeve T**  
 100% Katoen (Heather Grey: 97% Katoen / 3% Polyester), (Dark Heather Grey: 50% Katoen / 50% Polyester)  
**S, M, L, XL, XXL, 3XL, 4XL, 5XL**  
 165 g/m<sup>2</sup> (White: 160 g/m<sup>2</sup>) Fruit of the Loom

**S, M, L, XL, XXL, 3XL, 4XL, 5XL**  
 BLACK  HEATHER GREY  WHITE  
**S, M, L, XL, XXL, 3XL**  
 DARK GREY HEATHER  DEEP NAVY  LIGHT GRAPHITE (SOLID)  RED  
 ROYAL BLUE

Ronde hals met katoen/Lycra® rib | Zelf nek tape | Fijn breiwerk voor verhoogde printbaarheid



**F241** | 61-042-0 **Super Premium Long Sleeve T**  
 100% Katoen  
**S, M, L, XL, XXL**  
 205 g/m<sup>2</sup> (White: 190 g/m<sup>2</sup>) Fruit of the Loom

BLACK  WHITE

Ronde hals met katoen/Lycra® rib | Zelf nek tape | Fijn breiwerk voor verhoogde printbaarheid | Wasbaar tot 60 °C



**F243** | 61-428-0 **Original Long Sleeve T**  
 100% Katoen (Heather Grey: 97% Katoen / 3% Polyester)  
**S, M, L, XL, XXL, 3XL**  
 145 g/m<sup>2</sup> (White: 135 g/m<sup>2</sup>) Fruit of the Loom

BLACK  WHITE

Geribde ronde hals met nektape in dezelfde kleur | Fijn breiwerk voor verhoogde bedrukbaarheid



**F244** | 61-446-0 **Iconic 150 Classic Long Sleeve T**  
 100% Katoen (Heather Grey: 97% Katoen / 3% Polyester)  
**S, M, L, XL, XXL, 3XL, 4XL, 5XL**  
 150 g/m<sup>2</sup> (White: 140 g/m<sup>2</sup>) Fruit of the Loom

**S, M, L, XL, XXL, 3XL, 4XL, 5XL**  
 BLACK  HEATHER GREY  WHITE  
**S, M, L, XL, XXL, 3XL**  
 DEEP NAVY  RED

Gekamde ringgesponnen katoen | Voelt zacht aan | Klassieke snit | Smalle ronde hals met 1x1 rib | Nekband in dezelfde stof | Nieuw wegscheurbaar neklabele





**Stedman**  
collection



**S240** | ST2500 **Classic-T Long Sleeve**

100% Katoen (Grey Heather: 85% Katoen / 15% Viscose)

S, M, L, XL, XXL

155 g/m<sup>2</sup>

Stedman®

S, M, L, XL, XXL, 3XL

BLACK OPAL GREY HEATHER NAVY BLUE  
WHITE

S, M, L, XL, XXL

BLUE MIDNIGHT BRIGHT ROYAL SCARLET RED

Ringgesponnen katoen | Schouder aan schouder geplakt | Buisvormig | Geen manchetten op mouwen | Wassen op 40 ° C



**Stedman**  
collection



**S290** | ST2130 **Comfort-T 185 Long Sleeve**

100% Katoen (Grey Heather: 85% Katoen / 15% Viscose)

S, M, L, XL, XXL

185 g/m<sup>2</sup>

Stedman®

BLACK OPAL GREY HEATHER NAVY BLUE  
WHITE

Ringgesponnen katoen | Schouder aan schouder geplakt | Buisvormig | Geen manchetten op mouwen | Wassen op 40 ° C



**L03982** | 03982 **Unisex Long Sleeve T-Shirt Pioneer**

100% Katoen (Grey Melange: 85% Katoen / 15% Viscose)

XS, S, M, L, XL, XXL, 3XL, 4XL

175 g/m<sup>2</sup>

SOL'S

XS, S, M, L, XL, XXL, 3XL, 4XL

DEEP BLACK FRENCH NAVY GREY MELANGE  
WHITE

XS, S, M, L, XL, XXL, 3XL

BRIGHT RED DARK BEIGE GREEN EMPIRE  
OFF WHITE

Biologisch katoen - overgangskatoen | Jersey 175 | Geribbelde ronde hals T | Nekband | Lange mouwen | Manchetten met zware 2x1 ribbels | Gesneden en genaaid | Comfortabele snit | Zijspalten



**X.O.**  
by promodoro



**XO1465** | 1465 **Men's Roundneck T-Shirt Long Sleeve**

100% Katoen

XS, S, M, L, XL, XXL, 3XL

140 g/m<sup>2</sup>

X.O by Promodoro

AZUR BLUE BERRY BLACK  
FRENCH NAVY HEATHER GREY WHITE

Gekamd katoen | Elegant en voelt zacht aan | elastisch | Kraagrand in dezelfde stof | Neutraal maatlabel | Versterkte schouderaden | Met dubbel gestikte detail | Constructie met zijaden | Slim-fit snit



**X.O.**  
by promodoro



**XO1565** | 1565 **Women's Roundneck T-Shirt Long Sleeve**

100% Katoen

XS, S, M, L, XL, XXL, 3XL

140 g/m<sup>2</sup>

X.O by Promodoro

AZUR BLUE BERRY BLACK  
FRENCH NAVY HEATHER GREY WHITE

Gekamd katoen | Elegant en voelt zacht aan | elastisch | Kraagrand in dezelfde stof | Neutraal maatlabel | Versterkte schouderaden | Met dubbel gestikte detail | Constructie met zijaden | Slim-fit snit



**Z180L** | R-180L-0 **Classic T - Long Sleeve**

100% Katoen

XS, S, M, L, XL, XXL, 3XL, 4XL

180 g/m<sup>2</sup> (White: 175 g/m<sup>2</sup>)

Russell

BLACK CONVY GREY (SOLID) FRENCH NAVY  
WHITE

100% ringgesponnen katoen | Klassieke snit | Single jersey | Nekband | 1x1 gebreide geribde kraag met stiksel | Buisvormig

# BASIS T-SHIRTS (LANGE MOUW)



**BCTU05T** | TU05T **Men's T-Shirt #E150 Long Sleeve**

100% Katoen (Sport Grey: 85% Katoen / 15% Viscose)

**S, M, L, XL, XXL, 3XL, 4XL**

145 g/m<sup>2</sup>

B&C

**S, M, L, XL, XXL, 3XL, 4XL**

BLACK	NAVY	RED	ROYAL BLUE
SPORT GREY (HEATHER)	WHITE		

**S, M, L, XL, XXL, 3XL**

BEAR BROWN	BOTTLE GREEN	DARK GREY (SOLID)	MILLENNIAL PINK
ORANGE	URBAN KHAKI		

100% voorgekrompen ringgesponnen katoen | Hedendaagse standaard pasvorm | Buisvormige constructie | Dunne kraagrib voor modern uiterlijk | Nekband op de rug voor een strakke afwerking | Satijnen label | Bestand materiaal en zacht handgevoel | B&C Collection is lid van de Fair Wear Foundation



**BCTW06T** | TW06T **Women's T-Shirt #E150 Long Sleeve**

100% Katoen (Sport Grey: 85% Katoen / 15% Viscose)

**XS, S, M, L, XL, XXL, 3XL**

145 g/m<sup>2</sup>

B&C

**XS, S, M, L, XL, XXL, 3XL**

BLACK	NAVY	RED	ROYAL BLUE
SPORT GREY (HEATHER)	WHITE		

**XS, S, M, L, XL, XXL**

BEAR BROWN	BOTTLE GREEN	DARK GREY (SOLID)	MILLENNIAL PINK
ORANGE	URBAN KHAKI		

100% voorgekrompen ringgesponnen katoen | Hedendaagse standaard pasvorm | Constructie van zijnaden | Dunne kraag om de moderne nekopening te benadrukken | Lichaams lengte waardoor binnen en buiten gedragen kan worden | Satijnen label | Bestand materiaal en zacht handgevoel | B&C Collection is lid van de Fair Wear Foundation



BEST SELLER



**BCTU07T** | TU07T **Men's T-Shirt #E190 Long Sleeve**

100% Katoen (Sport Grey: 85% Katoen / 15% Viscose)

**S, M, L, XL, XXL, 3XL, 4XL**

185 g/m<sup>2</sup>

B&C

**S, M, L, XL, XXL, 3XL, 4XL**

BLACK	NAVY	RED	ROYAL BLUE
SPORT GREY (HEATHER)	WHITE		

**S, M, L, XL, XXL, 3XL**

BURGUNDY	DARK GREY (SOLID)	URBAN ORANGE	URBAN PURPLE
----------	-------------------	--------------	--------------

100% voorgekrompen ringgesponnen katoen | Hedendaagse standaard pasvorm | Buisvormige constructie | Dunne kraagrib voor modern uiterlijk | Nekband op de rug voor een strakke afwerking | Satijnen label | Bestand materiaal en zacht handgevoel | Zwaargewicht stof, 190 g / m<sup>2</sup> | B&C Collection is lid van de Fair Wear Foundation



**BCTW08T** | TW08T **Women's T-Shirt #E190 Long Sleeve**

100% Katoen (Sport Grey: 85% Katoen / 15% Viscose)

**XS, S, M, L, XL, XXL, 3XL**

185 g/m<sup>2</sup>

B&C

**XS, S, M, L, XL, XXL, 3XL**

BLACK	NAVY	RED	ROYAL BLUE
SPORT GREY (HEATHER)	WHITE		

**XS, S, M, L, XL, XXL**

BURGUNDY	DARK GREY (SOLID)	URBAN ORANGE	URBAN PURPLE
----------	-------------------	--------------	--------------

100% voorgekrompen ringgesponnen katoen | Hedendaagse standaard pasvorm | Constructie van zijnaden | Dunne kraag om de moderne nekopening te benadrukken | Lichaams lengte waardoor binnen en buiten gedragen kan worden | Satijnen label | Bestand materiaal en zacht handgevoel | Zwaargewicht stof, 190 g / m<sup>2</sup> | B&C Collection is lid van de Fair Wear Foundation



SOL'S  
the fair spirit

L241 | 11420

## T-Shirt Monarch Long Sleeve

100% Katoen (Grey Melange: 85% Katoen / 15% Viscose)

S, M, L, XL, XXL, 3XL, 4XL, 5XL

150 g/m<sup>2</sup>

SOL'S

AQUA	DARK GREY (SOLID)	DEEP BLACK
GREY MELANGE	KELLY GREEN	KHAKI
NAVY	ORANGE	OXBLOOD
RED	ROYAL BLUE	ULTRAMARINE
WHITE		

Halfgekamde ringgesponnen katoen | Ronde elastaan kraag | Versterkte nekband | Geribbelde manchetten | Buisvormig



L245 | 11425

## Women's Long Sleeves-T Majestic

100% Katoen (Grey Melange: 85% Katoen / 15% Viscose)

S, M, L, XL, XXL

150 g/m<sup>2</sup>

SOL'S

AQUA	DARK GREY (SOLID)	DEEP BLACK
GREY MELANGE	KELLY GREEN	KHAKI
NAVY	ORANGE	ORCHID PINK
OXBLOOD	RED	ROYAL BLUE
ULTRAMARINE	WHITE	

Halfgekamde ringgesponnen katoen | Nauwsluitende snit | Lage halslijn | Ronde kraag met elastaan rib | Versterkte nekband | Geribbelde manchetten | Gesneden en genaaid



SOL'S  
the fair spirit

L02074 | 02074

## Men's Long Sleeve T-Shirt Imperial

100% Katoen

XS, S, M, L, XL, XXL, 3XL, 4XL

190 g/m<sup>2</sup>

SOL'S

XS, S, M, L, XL, XXL, 3XL, 4XL

BOTTLE GREEN	DARK KHAKI	DEEP BLACK
FRENCH NAVY	GREY MELANGE	WHITE

S, M, L, XL, XXL, 3XL

CHARCOAL MELANGE	MOUSE GREY (SOLID)	ORANGE
OXBLOOD	ROYAL BLUE	

XS, S, M, L, XL, XXL, 3XL

RED

Geribbelde ronde hals met elastaan | Lange mouwen | Buisvormig | Tape in de kraag | Afscheurbaar label



L02075 | 02075

## Women's Long Sleeve T-Shirt Imperial

100% Katoen

S, M, L, XL, XXL

190 g/m<sup>2</sup>

SOL'S

BOTTLE GREEN	CHARCOAL MELANGE	DARK KHAKI
DEEP BLACK	FRENCH NAVY	GREY MELANGE
MOUSE GREY (SOLID)	ORANGE	OXBLOOD
RED	ROYAL BLUE	WHITE

Geribbelde ronde halsT | Lange mouwen | Gesneden en genaaid | Passend model | Tape in de kraag



# BASIS T-SHIRTS (LANGE MOUW)



BELLA+CANVAS



CV3501 | 3501

Unisex Jersey Long Sleeve Tee

100% Katoen

XS, S, M, L, XL, XXL

145 g/m<sup>2</sup>

Canvas



Airlume gekamd en ringgesponnen katoen | Met zijnaden | Maatvoering unisex | Geribde manchet | Afscheurbaar etiket



BELLA+CANVAS



CV3501CVC | 3501CVC

Unisex Heather CVC Long Sleeve Tee

52% Katoen / 48% Polyester

XS, S, M, L, XL, XXL

145 g/m<sup>2</sup>

Canvas



Airlume gekamd en ringgesponnen katoen | Met zijnaden | Maatvoering unisex | Geribde manchet | Afscheurbaar etiket | Verwerde textuur



E4099 | 4099

Men's Premium-T Long Sleeve

100% Katoen

S, M, L, XL, XXL, 3XL, 4XL, 5XL

180 g/m<sup>2</sup>

Promodoro



Lange mouwenshirt | Dubbeldraads stiksels op kraag en alle zomen | Buisvormige constructie | Kraag met elastaan | Nekband | Single jersey | Ringgesponnen gekamd katoen



GILDAN®

GILDAN  
Softstyle



G64400 | 64400

Softstyle® Long Sleeve T-Shirt

100% Katoen (Sport Grey: 90% Katoen / 10% Polyester)

S, M, L, XL, XXL

153 g/m<sup>2</sup> (White: 144 g/m<sup>2</sup>)

Gildan



Ringgesponnen katoen | Zachte ringgesponnen stof | Hoge steekdichtheid voor een gladder opdrukoppervlak | Ribkraag van 1,6 cm | Getapete nek en schouders | Tweelingnaaldstiksels op mouwen en zomen onderaan | Body met Euro-pasvorm en zijnaden | Grijs parelkleurig afscheurbaar label



**BEST SELLER**

**GILDAN®**

GILDAN  
Ultra Cotton™



**G2400 | 2400 Ultra Cotton™ Long Sleeve T-Shirt**

100% Katoen (Ash Grey: 99% Katoen / 1% Polyester), (Sport Grey: 90% Katoen / 10% Polyester), (Dark Heather, Safety Green, Safety Orange: 50% Katoen / 50% Polyester)

**S, M, L, XL, XXL**

203 g/m<sup>2</sup> (White: 193 g/m<sup>2</sup>)

Gildan

ASH GREY (HEATHER)	BLACK	CARDINAL RED	CAROLINA BLUE
CHARCOAL (SOLID)	DARK CHOCOLATE	DARK HEATHER	FOREST GREEN
GOLD	IRISH GREEN	LIGHT BLUE	LIGHT PINK
MAROON	NAVY	ORANGE	RED
ROYAL	SAFETY GREEN	SAFETY ORANGE	SPORT GREY (HEATHER)
WHITE			

Klassieke zwaargewicht stof | Ribkraag van 2,2 cm | Getapete nek en schouders | Tweelingnaald onderzoom | Ribmanchetten | Klassieke pasvorm, buisvormig lichaam | Grijs parelkleurig afscheurbaar label | Overgang naar nieuw grijs afscheurbaar label Razor



**GILDAN®**

GILDAN  
HAMMER



**NEW COLOUR**



**GH400 | H400 Hammer Adult Long Sleeve T-Shirt**

100% Katoen (Graphite Heather: 50% Katoen / 50% Polyester), (Sport Grey: 90% Katoen / 10% Polyester)

**S, M, L, XL, XXL, 3XL, 4XL**

203 g/m<sup>2</sup> (White: 193 g/m<sup>2</sup>)

Gildan

BLACK	GRAPHITE HEATHER	SPORT DARK NAVY	SPORT GREY (HEATHER)
WHITE			

Ring gesponnen katoen | Zwaargewicht, zacht ringgesponnen stof | Ribkraag van 2,2 cm | Getapete nek en schouders | Ribmanchetten | Tweelingnaald onderzoom | Body met moderne klassieke pasvorm en zijaden | Grijs parelkleurig afscheurbaar label | Overgang naar nieuw zwart afscheurbaar label Razor



**TEE JAYS®**



**TJ8007 | 8007 Long Sleeve Fashion Sof Tee**

100% Katoen

**S, M, L, XL, XXL, 3XL, 4XL, 5XL**

185 g/m<sup>2</sup>

Tee Jays

BLACK	WHITE
-------	-------

100% ringgesponnen gekamd katoen | 2-laags kraag met elastaan | Schouder tot schouder nekband | Dubbel voorgekrompen katoen | Dubbel gestikt | Manchetten met elastaan



**RUSSELL pure organic®**



**Z100M | R-100M-0 Men's Pure Organic Long Sleeve Tee**

100% Katoen

**XS, S, M, L, XL, XXL, 3XL**

160 g/m<sup>2</sup>

Russell Pure Organic

BLACK	FRENCH NAVY	WHITE
-------	-------------	-------

Eigentijdse pasvorm | Single jersey | 100% gekamd, ringgesponnen biologisch katoen | Op maat ontworpen schouder tot schouder tape voor meer stabiliteit en een elegante uitstraling | Zonder etiket: etiket met maat in de hals (incl. productnummer) | Smalle kraag met Lycra® | Zijaden verbeteren de pasvorm | Comfortabele koele en lichte textuur | Glad oppervlak voor de beste afdrukresultaten

# 02

# FASHION T-SHIRTS



NX5080 133

**83** RONDE HALS

**101** V-HALS

**117** MOUWLOOS

**124** LANGE MOUW

**131** TOPS

**135** BASEBALL

**139** CONTRAST & RINGER-MODEL

**147** HENLEY





**BCTM046** | TM046 **Inspire Slub T /Men\_°**

100% Katoen  
S, M, L, XL, XXL, 3XL  
120 g/m<sup>2</sup> B&C

CHIC ANTHRACITE	CHIC BLACK	CHIC NAVY
CHIC PURE WHITE	CHIC RED	

100% gekamd, ringgesponnen biologisch katoen | Gekruiste banden op de achterzijde | Nek- en schouder naden zijn versterkt met zachte binding | Dunne kraag in dezelfde stof voor een modern, up-to-date uiterlijk | Neutraal maatlabel zonder merknaam | B&C Collection is lid van de Fair Wear Foundation



**BCTW047** | TW047 **Inspire Slub T / Women\_°**

100% Katoen  
XS, S, M, L, XL, XXL  
120 g/m<sup>2</sup> B&C

CHIC ANTHRACITE	CHIC BLACK	CHIC NAVY
CHIC PURE WHITE	CHIC RED	

100% gekamd, ringgesponnen biologisch katoen | Ronde halsuitsnijing | Medium pasvorm met een gestreepte textuur | Gekruiste banden op de achterzijde | Halsnaden zijn verstevigd met een zachte boord | Dunne kraag in zelfstof voor een modern, up-to-date uiterlijk | Neutraal maatlabel zonder merkindicatie | B&C Collection is lid van de Fair Wear Foundation



**TJ5062** | 5062 **Men's Roll-Up Tee**

100% Katoen (Heather Grey: 85% Katoen / 15% Viscose)  
S, M, L, XL, XXL, 3XL  
160 g/m<sup>2</sup> Tee Jays

BLACK	HEATHER GREY	WHITE
-------	--------------	-------

Loszittende pasvorm op maat | Grote opening voor de hals met fijne rib | Band van schouder tot schouder | Dubbel voorgerekrompen | 100% ringgesponnen gekamd katoen



**NE60012** | O60012 **Men's Roll Up Sleeve T-Shirt**

100% Katoen  
S, M, L, XL, XXL, 3XL  
155 g/m<sup>2</sup> Neutral

ASH GREY	BLACK	BORDEAUX
BOTTLE GREEN	DARK HEATHER	DUSTY INDIGO
MILITARY	NAVY	RED
SPORT GREY	WHITE	

Door Fairtrade gecertificeerd katoen | Gecertificeerd biologisch gekamd katoen | Enkelvoudig jersey gebreid | Moderne snit | Korte mouwen | Ronde hals | Nekband tape binnenin | Oprolbaar detail bij de mouwen



**NE80012** | O80012 **Ladies' Roll Up Sleeve T-Shirt**

100% Katoen  
XS, S, M, L, XL, XXL  
155 g/m<sup>2</sup> Neutral

ASH GREY	BLACK	BORDEAUX
BOTTLE GREEN	DARK HEATHER	DUSTY INDIGO
MILITARY	NAVY	RED
SPORT GREY	WHITE	

Door Fairtrade gecertificeerd katoen | Gecertificeerd biologisch gekamd katoen | Enkelvoudig jersey gebreid | Moderne snit | Korte mouwen | Ronde hals | Nekband tape binnenin | Oprolbaar detail bij de mouwen



**TJ5063** | 5063 **Women's Roll-Up Tee**

100% Katoen (Heather Grey: 85% Katoen / 15% Viscose)  
S, M, L, XL, XXL  
160 g/m<sup>2</sup> Tee Jays

BLACK	HEATHER GREY	WHITE
-------	--------------	-------

Loszittende pasvorm op maat | Grote opening voor de hals met fijne rib | Band van schouder tot schouder | Dubbel voorgerekrompen | 100% ringgesponnen gekamd katoen

# FASHION T-SHIRTS (RONDE HALS)



**TEE JAYS**  
RWD

**TJ5060** | 5060 **Men's Raw-Edge Tee**

100% Katoen  
S, M, L, XL, XXL, 3XL  
160 g/m<sup>2</sup>

Tee Jays

BLACK	NAVY	OLIVE
WHITE		

Loszittende pasvorm op maat | Grotere opening voor de hals met raw-edge kraag in dezelfde kleur | Band van schouder tot schouder | Dubbel voorgekrompen | 100% ringgesponnen gekamd katoen



**Just Ts**  
RWD

**JT032** | JT032 **Unisex Surf T**

99% Katoen / 1% Polyester  
XS, S, M, L, XL, XXL  
160 g/m<sup>2</sup>

Just Ts

SURF BLUE	SURF OCEAN	SURF PINK
SURF PURPLE	SURF YELLOW	

Moderne pasvorm met zijnaden | Korte mouwen | Maatlabel alleen voor eenvoudige rebranding | Geweven effect stof | Oppervlak uitstekend voor afdrucken of borduren | Schouder tot schouder nekband | Geribbelde ronde hals stijl | Tweelingnaald stiksel detail op mouw en onderkant zoom | Wereldwijd Verantwoordelijk Gecertificeerde Productie (WRAP) gecertificeerde productie



**Just Ts**  
RWD

**JT004** | JT004 **Electric Tri-Blend T**

50% Polyester / 25% Viscose / 25% Katoen  
S, M, L, XL, XXL  
160 g/m<sup>2</sup>

Just Ts

ELECTRIC GREEN	ELECTRIC ORANGE	ELECTRIC PINK
ELECTRIC YELLOW		

Moderne pasvorm met zijnaden | Korte mouwen | Alleen maatlabel, voor eenvoudige rebranding - kleurcode zwart voor Unisex | Driezijdige stof voor stijl en comfort | Geschikt voor afdrucken of borduren | Schouder tot schouder nekband | Geribbelde ronde hals stijl | Tweelingnaald stiksel detail op mouw en onderkant zoom



**Just Ts**  
RWD

**JT099** | JT099 **Washed T**

55% Katoen / 45% Polyester  
XS, S, M, L, XL, XXL, 3XL  
165 g/m<sup>2</sup>

Just Ts

WASHED ARCTIC WHITE	WASHED BURGUNDY	WASHED CHARCOAL
WASHED FIRE RED	WASHED JET BLACK	WASHED NEW FRENCH NAVY
WASHED PURPLE	WASHED SAPPHIRE BLUE	

55% ringgesponnen katoen / 45% polyester | Gewassen effect | Moderne en stijlvolle pasvorm met zijnaden | Softtouch | T-shirt met geribde ronde hals | T-shirt met korte mouwen | Ingezette mouwen | Elk kledingstuk uniek vanwege het wasproces | Tweelingnaald stiksel detail op mouwen en onderkant zoom | Ideaal drukoppervlak en voor borduurwerk | Wereldwijd Verantwoordelijk Gecertificeerde Productie (WRAP) gecertificeerde productie



**X.O.**  
by promodoro

**XO1545** | 1545 **Women's Deep Scoop T-Shirt**

100% Katoen  
XS, S, M, L, XL, XXL, 3XL  
140 g/m<sup>2</sup>

X.O by Promodoro

AZUR BLUE	BERRY	BLACK
BRIGHT ROSE	FRENCH NAVY	HEATHER BLACK
HEATHER GREY	HEATHER NAVY	OLIVE
PETROL	STEEL GREY (SOLID)	WHITE

Gekamd katoen | Elegant en voelt zacht aan | elastisch | Kraagrand in dezelfde stof | Neutraal maatlabel | Versterkte schouderaden | Met dubbel gestikte detail | Constructie met zijnaden | Slim-fit snit



**NL** **HEAT LEVEL**  
\*\*\*\*\*

**NX3602** | 3602 **Men's Cotton Long Body Crew**

100% Katoen (Heather Grey: 90% Katoen / 10% Polyester)  
S, M, L, XL, XXL  
145 g/m<sup>2</sup>

Next Level Apparel

BLACK	HEATHER GREY	WHITE
-------	--------------	-------

Fijne jersey | 100% Gekamd ringgesponnen katoen (Heather Grey: 90% Katoen / 10% Polyester) | Ronde halsuitsnijing | Ingezette kraag 1x1 baby rib | Afscheurbaar etiket





**mantis**

**P120** | M120 **Men's Raw Scoop T**  
 100% Katoen (Charcoal Grey Melange: 60% Katoen / 40% Polyester)  
**S, M, L, XL**  
 150 g/m<sup>2</sup> Mantis

**BLACK** **CHARCOAL GREY MELANGE** **WHITE**

Biologische of in omschakeling naar biologische katoen | Single jersey | Eigentijdse pasvorm | lets bredere, lagere halslijn | Split in de hals om een ruwe rand te geven | Afscheurlabel



**mantis**

**P126** | M126 **Men's Organic Long Length T**  
 100% Katoen  
**S, M, L, XL**  
 150 g/m<sup>2</sup> Mantis

**BLACK** **WHITE**

Biologische of in omschakeling naar biologische katoen | Organische jersey | Langere lichaamslengte | Gebogen zoom | Looser / fashion fit | Geribbelde nek | Afscheurlabel



**BELLA+CANVAS**

**CV3006** | 3006 **Men's Long Body Urban Tee**  
 100% Katoen (Heather Kleuren: 52% Katoen / 48% Polyester)  
**S, M, L, XL, XXL**  
 142 g/m<sup>2</sup> Canvas

**BLACK** **DARK GREY HEATHER** **HEATHER OLIVE**  
**HEATHER STONE** **NAVY** **WHITE**

Airlume gekamd, ringgesponnen katoen | Met zijnaden | Retail fit | Langer lichaam | Lichte curve onderaan zoom



**BELLA+CANVAS**



**NEW COLOUR** **571** **Label** **well made**

**CV3413** | 3413 **Unisex Triblend Crew Neck T-Shirt**  
 50% Polyester / 25% Katoen / 25% Viscose  
**XS, S, M, L, XL, XXL**  
 128 g/m<sup>2</sup> Canvas

<b>AQUA TRIBLEND (HEATHER)</b>	<b>ATHLETIC GREY TRIBLEND (HEATHER)</b>	<b>BLUE TRIBLEND (HEATHER)</b>
<b>BRICK TRIBLEND</b>	<b>BROWN TRIBLEND (HEATHER)</b>	<b>CARDINAL TRIBLEND (HEATHER)</b>
<b>CHARCOAL-BLACK TRIBLEND (HEATHER)</b>	<b>CLAY TRIBLEND (HEATHER)</b>	<b>DENIM TRIBLEND (HEATHER)</b>
<b>DUSTY BLUE TRIBLEND</b>	<b>EMERALD TRIBLEND (HEATHER)</b>	<b>GRASS GREEN TRIBLEND (HEATHER)</b>
<b>GREEN TRIBLEND (HEATHER)</b>	<b>GREY TRIBLEND (HEATHER)</b>	<b>ICE BLUE TRIBLEND (HEATHER)</b>
<b>MAROON TRIBLEND (HEATHER)</b>	<b>MAUVE TRIBLEND (HEATHER)</b>	<b>MILITARY GREEN TRIBLEND</b>
<b>MINT TRIBLEND (HEATHER)</b>	<b>MUSTARD TRIBLEND</b>	<b>NAVY TRIBLEND (HEATHER)</b>
<b>OLIVE TRIBLEND (HEATHER)</b>	<b>ORANGE TRIBLEND (HEATHER)</b>	<b>PEACH TRIBLEND (HEATHER)</b>
<b>PURPLE TRIBLEND (HEATHER)</b>	<b>RED TRIBLEND (HEATHER)</b>	<b>SEA GREEN TRIBLEND (HEATHER)</b>
<b>SOLID BLACK TRIBLEND</b>	<b>SOLID NAVY TRIBLEND</b>	<b>SOLID RED TRIBLEND</b>
<b>SOLID WHITE TRIBLEND</b>	<b>STEEL BLUE TRIBLEND (HEATHER)</b>	<b>TEAL TRIBLEND (HEATHER)</b>
<b>TRUE ROYAL TRIBLEND (HEATHER)</b>	<b>WHITE FLECK TRIBLEND (HEATHER)</b>	<b>YELLOW GOLD TRIBLEND (HEATHER)</b>

50% polyester / 25% gekamd ringgesponnen katoen / 25% viscose | Stoffencombinatie van 3 stoffen | Gestippeld | Gemengde stof | Met zijnaden | Unisex | Retail fit | BellaCanvasTriblendT



# FASHION T-SHIRTS (RONDE HALS)



**mantis**



**NEW**  
**COLOUR**



**P80** | M80

**Men's Roll Sleeve T**

100% Katoen (Charcoal Grey Melange: 60% Katoen / 40% Polyester), (Heather Grey Melange: 85% Katoen / 15% Viscose)

**S, M, L, XL, XXL**

150 g/m<sup>2</sup>

Mantis

**S, M, L, XL, XXL**

**BLACK** **WHITE**

**S, M, L, XL**

**CHARCOAL GREY MELANGE** **HEATHER GREY MELANGE** **MUSTARD** **SOFT OLIVE**

Biologische of in omschakeling naar biologische katoen, ringgesponnen en gekamd | Single jersey | Opgerolde mouwen vastgezet met een steek | Moderne snit | Smalle rib in de nek | Afscheurlabel

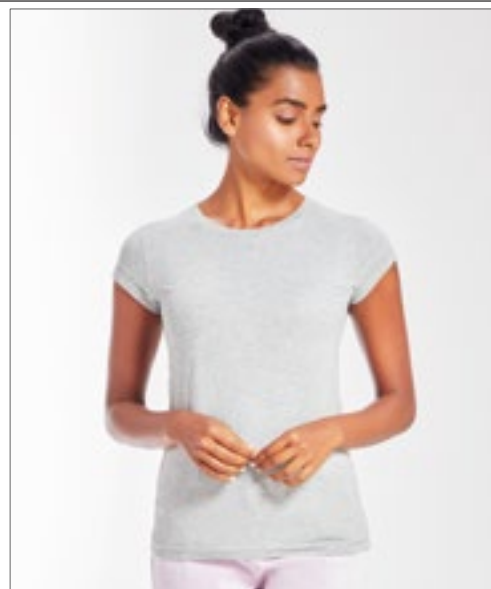

**mantis**



**NEW**  
**COLOUR**



**P81** | M81

**Women's Roll Sleeve T**

100% Katoen (Charcoal Grey Melange: 60% Katoen / 40% Polyester), (Heather Grey Melange: 85% Katoen / 15% Viscose)

**XS, S, M, L, XL**

150 g/m<sup>2</sup>

Mantis

**BLACK** **CHARCOAL GREY MELANGE** **HEATHER GREY MELANGE** **MUSTARD**

**SOFT OLIVE** **WHITE**

Biologische of in omschakeling naar biologische katoen, ringgesponnen en gekamd | Single jersey | Moderne snit | Opgerolde mouwen vastgezet met een steek | Smalle rib in de nek | Langere lichaamslengte



**SOL'S**  
the fair spirit



**NEW**  
**COLOUR**



**L01406** | 01406

**Women's Round Neck T-Shirt Melba**

100% Katoen (Grey Melange: 85% Katoen / 15% Viscose)

**S, M, L**

115 g/m<sup>2</sup>

SOL'S

**CARIBBEAN BLUE** **CORAL** **CREAMY PINK**  
**DARK PINK** **DEEP BLACK** **DENIM**  
**GREY MELANGE** **WHITE**

Ronde hals | Naadloze armsgaten | Omgelagen manchetten | Gesneden en genaaid



**SOL'S**  
the fair spirit



**NEW**  
**COLOUR**



**L02079** | 02079

**Women's Low-Cut Round Neck T-Shirt Metropolitan**

100% Katoen (Grey Melange: 85% Katoen / 15% Viscose)

**S, M, L, XL, XXL**

150 g/m<sup>2</sup>

SOL'S

**CREAMY GREEN** **CREAMY PINK** **DEEP BLACK**  
**EMERALD** **FLASH PINK** **FRENCH NAVY**  
**GREY MELANGE** **HIBISCUS** **ROYAL BLUE**  
**TANGO RED** **WHITE**

Halfgekamde ringgesponnen katoen | Laag uitgesneden halslijn | Geribde kraag | Korte mouwen | Tape in de kraag | Geen label



**JAMES & NICHOLSON**



**NEW**  
**COLOUR**



**JN8015** | 8015

**Ladies' Slub-T**

100% Katoen

**XS, S, M, L, XL, XXL**

130 g/m<sup>2</sup>

James&Nicholson

**CHILI** **DENIM** **DUSTY OLIVE**  
**GRAPHITE (SOLID)** **HORIZON BLUE** **LIGHT GREY**  
**SOFT PINK**

dames T-shirt in vintage look | Single jersey gemaakt van slubgaren en biologisch katoen. | Fijn afgewerkte spray print techniek | Tweedelige rolrand op de halslijn | Mouwen en tailleband | Licht getailleerd



**S9220** | ST9220 **Slub Organic T-Shirt**  
 100% Katoen  
**S, M, L, XL, XXL**  
 130 g/m<sup>2</sup>  
 Stedman®

BLACK OPAL SLATE GREY (SOLID) WHITE

100% organisch ringgesponnen katoen | Single jersey | Slubgaren voor een getextureerde look | Kraag met ribbinding | Constructie met zijnaden | Klein maatlabel in de kraag | Onderhoudslabel in zijnaad



**S9320** | ST9320 **Slub Organic T-Shirt Women**  
 100% Katoen  
**S, M, L, XL**  
 130 g/m<sup>2</sup>  
 Stedman®

BLACK OPAL SLATE GREY (SOLID) WHITE

100% organisch ringgesponnen katoen | Single jersey | Slubgaren voor een getextureerde look | Kraag met ribbinding | Constructie met zijnaden | Klein maatlabel in de kraag | Onderhoudslabel in zijnaad



**JN8003** | 8003 **Ladies' T Pocket**  
 100% Katoen  
**XS, S, M, L, XL, XXL**  
 120 g/m<sup>2</sup>  
 James&Nicholson

BLACK BLACK HEATHER NAVY  
 RED WHITE

dames T-shirt met modieuze borstzak | Single jersey van 100% gekamd ringgesponnen biologisch katoen | Laag uitgesneden ronde halslijn | Manchetten met elastaan | Borstzak met rolboord 7 x 8 cm | Licht getailleerd | Tear off!® - Label

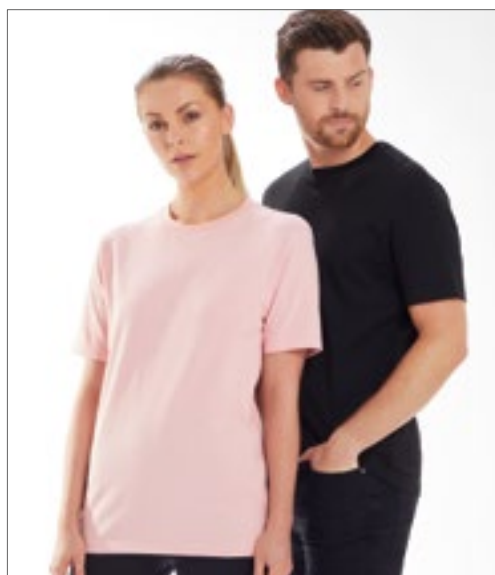

**P03** | M03 **Essential Heavy T**  
 100% Katoen  
**XS, S, M, L, XL, XXL, 3XL**  
 220 g/m<sup>2</sup>  
 Mantis

BLACK HEATHER GREY NAVY SOFT PINK  
 WHITE

Biologische of in omschakeling naar biologische katoen | Single jersey | Uniseks stijl | Zacht zwaargewicht biologische katoen | Relaxte pasvorm | Zoom met dubbele naaldsteek aan mouwen en onderkant | Fijne 1x1 hals rib | Afscheurbaar neklablet | Wasvoorschriftlabel met QR-code om de toeleveringsketen en de positieve impact van biologisch kopen te volgen | Zorglabel gemaakt van biologisch katoen

**mantis**



**SFM140** | SF140 **Unisex Organic T**  
 100% Katoen  
**XXS, XS, S, M, L, XL, XXL, 3XL, 4XL**  
 150 g/m<sup>2</sup>  
 SF Men

BLACK WHITE

Unisex T-shirt met ontspannen pasvorm | Organische katoen | Single jersey | Ingezetten mouwen | Geribbelde ronde hals | Tweelingnaald stiksels op zoom en mouwen | Geen label | Hersluitbare, recycleerbare zakken - gemaakt van 100% gerecycleerde plastic

# FASHION T-SHIRTS (RONDE HALS)



**miners**  
mate

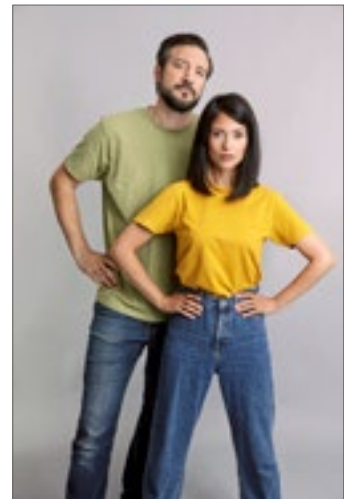

## MY112 | MY112 my pure mate - Unisex Tee

100% Katoen (Heather Grey: 90% Katoen / 10% Viscose)

XXS, XS, S, M, L, XL, XXL, 3XL

160 g/m<sup>2</sup>

Miners mate pure mate

BLACK

HEATHER GREY

MUSTARD

NAVY

RED

SOFT BLUE

SOFT OLIVE

WHITE

100% gekamd ringgesponnen biologisch katoen voor een glad oppervlak en een perfecte afwerking. | Single jersey | Rechte snit met zijnaden voor een moderne pasvorm | Ingezette mouw | Modieus verhoogde schoudernaad voor extra comfort | 1x1 ribkraag | Afwerking kraag met bijkomend decoratief stikselsel | Verborgen halsnaad | Afscheurbaar: het merklabeel kan worden verwijderd, het driebladig label met certificeringsinformatie kan worden behouden | Offset neutraal maatlabel aan de zijkant in de halsnaad | Gewassen met enzymen | voorgekrompen



BEST  
SELLER

miners  
mate



**MY110** | MY110 **my mate - Men's Tee**

Effen kleuren: 100% Katoen; Heather Colour: 60% Katoen / 40% Polyester;  
Heather Grey: 85% Katoen / 15% Viscose  
**S, M, L, XL, XXL, 3XL**  
160 g/m<sup>2</sup>

Miners mate

BLACK/BLACK	BLACK/HEATHER BLACK	BURGUNDY/HEATHER BURGUNDY
GREY SOLID/HEATHER GREY	HEATHER GREY/GREY SOLID	NAVY/HEATHER NAVY
OLIVE/HEATHER OLIVE	WHITE/WHITE	

Ringgesponnen katoen | Moderne snit | Ronde halsuitsnijing | Modieus smalle kraag | Nektape | Neutraal maatlabel in kraag, opzij geplaatst | Verwijderbare miners mate label | Raglanmouwen | Constructie met zijnaden | Met dubbel gestikte detail | Voorgekrompen | Enzymen- en siliconenwas

**MY120** | MY120 **my mate - Ladies' Tee**

Effen kleuren: 95% Katoen / 5% Elastaan; Heather Kleuren: 60% Katoen / 35% Polyester / 5% Elastaan; Heather Grey: 80% Katoen / 15% Viscose / 5% Elastaan  
**XS, S, M, L, XL, XXL**  
160 g/m<sup>2</sup>

Miners mate

BLACK/BLACK	BLACK/HEATHER BLACK	BURGUNDY/HEATHER BURGUNDY
GREY SOLID/HEATHER GREY	HEATHER GREY/GREY SOLID	NAVY/HEATHER NAVY
OLIVE/HEATHER OLIVE	WHITE/WHITE	

Ringgesponnen katoen | Met elastaan - voor een goede pasvorm | Moderne snit | Ronde halsuitsnijing | Modieus smalle kraag | Nektape | Neutraal maatlabel in kraag, opzij geplaatst | Verwijderbare miners mate label | Raglanmouwen | Constructie met zijnaden | Met dubbel gestikte detail | Voorgekrompen | Enzymen- en siliconenwas

# FASHION T-SHIRTS (RONDE HALS)



**miners**  
mate



**MY111** | MY111 **my mate - Men's Long Tee**

Effen kleuren: 100% Katoen; Heather Colour: 60% Katoen / 40% Polyester; Heather Grey: 85% Katoen / 15% Viscose

**S, M, L, XL, XXL, 3XL**

160 g/m<sup>2</sup>

Miners mate

BLACK/BLACK	BLACK/HEATHER BLACK	BURGUNDY/HEATHER BURGUNDY
GREY SOLID/HEATHER GREY	HEATHER GREY/GREY SOLID	NAVY/HEATHER NAVY
OLIVE/HEATHER OLIVE	WHITE/WHITE	

Ringgesponnen katoen | Moderne snit | Langere lengte | Ronde halsuitsnijing | Modieus smalle kraag | Nektape | Neutraal maatlabeel in kraag, opzij geplaatst | Verwijderbare miners mate label | Raglanmouwen | Constructie met zijnaden | Met dubbel gestikte detail | Voorgekrompen | Enzymen- en siliconenwas



**Build Your Brand**



**BY136** | BY136 **Organic T-Shirt Round Neck**

100% Katoen

**S, M, L, XL, XXL, 3XL, 4XL, 5XL**

180 g/m<sup>2</sup>

Build Your Brand

**BLACK**

100% biologisch katoen | Klassieke snit | Korte mouwen | Ronde halsuitsnijing | Zachte stof | Single jersey



**B&C**  
COLLECTION

**B&C** DNM  
A DENIM VISION OF B&C



**BCTMD70** | TMD70 **Men's T-Shirt DNM Plug In**

100% Katoen

**S, M, L, XL, XXL**

145 g/m<sup>2</sup>

B&C

**BLUE CLASH** **GREY CLASH** **RUSTY CLASH**

100% voorgekrompen ringgesponnen katoen | Enkele jersey met koude kleurstofbehandeling voor een opvallend effect (pigmentkleurstof) maakt elk stuk uniek | Ronde hals van dezelfde stof | Nekband | Ingezette mouwen | Mouwafwerking: gevouwen met bartacks, versterkend kleurstofeffect | Onderboord met blind stiksel | Versterkt kleurstofeffect op de naden (kraag en manchetten en zoom onderaan) | Gedraaide zijnaden die het verveffect versterken | B&C Collection is lid van de Fair Wear Foundation



**B&C**  
COLLECTION

**B&C** DNM  
A DENIM VISION OF B&C



**BCTWD71** | TWD71 **Women's T-Shirt DNM Plug In**

100% Katoen

**XS, S, M, L, XL**

145 g/m<sup>2</sup>

B&C

**BLUE CLASH** **GREY CLASH** **RUSTY CLASH**

100% voorgekrompen ringgesponnen katoen | Enkele jersey met koude kleurstofbehandeling voor een opvallend effect (pigmentkleurstof) | Vrouwelijke dunne kraag van dezelfde stof | Nekband | Ingezette mouwen | Vrouwelijke snit | Onderboord met blind stiksel | Versterkt kleurstofeffect op de naden (kraag en manchetten en zoom onderaan) | Mouwafwerking: gevouwen met bartacks, versterkend kleurstofeffect | B&C Collection is lid van de Fair Wear Foundation



**RROLY**



**RY6689** | CA6689 **Men's Husky T-Shirt**

100% Katoen  
S, M, L, XL, XXL  
160 g/m<sup>2</sup>

Roly



100% gekamd katoen | Met korte mouwen in denim look | Ronde hals met 1x1 geribde manchetten | Verstevigde schouderriem over de hele lengte | Dubbele naad op de armopening en de zoom van de mouwen | De afwerking en kleur van deze items kunnen binnen dezelfde bestelling verschillen | Sticker



**RROLY**



**RY6691** | CA6691 **Women's Husky T-Shirt**

100% Katoen  
S, M, L, XL, XXL  
160 g/m<sup>2</sup>

Roly



100% gekamd katoen | Met korte mouwen in denim look | Ronde hals met 1x1 geribde manchetten | Verstevigde schouderriem over de hele lengte | Dubbele naad op de armopening en de zoom van de mouwen | De afwerking en kleur van deze items kunnen binnen dezelfde bestelling verschillen | Sticker



**Stedman**  
collection



**S9850** | ST9850 **David Oversized Crew Neck**

65% Polyester / 35% Viscose  
S, M, L, XL, XXL  
140 g/m<sup>2</sup>

Stedman®



Single jersey ,melange' | Onafgewerkte randen aad de kraag en smalle opgenaide tape | Nonchalante halsuitsnijding | Zachte, lichte en zijdeachtige stof met viscose | Klein maatlabel en onderhoudslabel in de zijnaad | Constructie met zijnaden | Oversized pasvorm



**Stedman**  
collection



**S9950** | ST9950 **Daisy Oversized Crew Neck Women**

65% Polyester / 35% Viscose  
S, M, L, XL  
140 g/m<sup>2</sup>

Stedman®



Single jersey ,melange' | Zachte en zijdeachtige stof met mooie onafgewerkte randen en een oversized modieuze pasvorm | Modieuze wijde hals | Zachte, lichte en zijdeachtige stof met viscose | Onafgewerkte randen aad de kraag en smalle opgenaide tape | Klein maatlabel en onderhoudslabel in de zijnaad | Constructie met zijnaden | Oversized pasvorm



# FASHION T-SHIRTS (RONDE HALS)



**BY028** | BY028 **Shaped Long Tee**  
 100% Katoen (Charcoal: 60% Katoen / 40% Polyester),  
 (Heather Grey: 90% Katoen / 10% Viscose)  
**XS, S, M, L, XL, XXL, 3XL, 4XL, 5XL**  
 140 g/m<sup>2</sup> Build Your Brand

BLACK	CHARCOAL (HEATHER)	HEATHER GREY
OLIVE	WHITE	

Lichte single jersey | Neutraal maatlabel zonder merknaam, nekprint mogelijk | Extra lichaamslengte | Modieuze gevormde zoom | Ingezette mouw | Nekband | Kleine ribmanchet bij de halsopening | Dubbele stiksels onderaan



**BY122** | BY122 **Premium Combed Jersey T-Shirt**  
 100% Katoen  
**S, M, L, XL, XXL**  
 190 g/m<sup>2</sup> Build Your Brand

BLACK	WHITE
-------	-------

Oversized snit | Hoge kwaliteit gekamd katoen | Hoog comfort



**BY163** | BY163 **Ultra Heavy Cotton Box Tee**  
 100% Katoen  
**S, M, L, XL, XXL, 3XL, 4XL, 5XL**  
 300 g/m<sup>2</sup> Build Your Brand

BLACK	SAND	UNION BEIGE
WHITE		

Superbreed heren-T-shirt gemaakt van extra zware stof | Oversize fit | Single jersey | Oversize fit | Ronde hals | Verlaagde schouder



**BY102** | BY102 **Heavy Oversize Tee**  
 100% Katoen (Grey: 90% Katoen / 10% Viscose)  
**XS, S, M, L, XL, XXL, 3XL, 4XL, 5XL**  
 240 g/m<sup>2</sup> Build Your Brand

AMBER	BARK	BERYL BLUE
BLACK	BOTTLE GREEN	CHARCOAL (HEATHER)
CHERRY	COBALT BLUE	DARK BLUE
DARK GREY	DUSK ROSE	GREEN
LIGHT ASPHALT	LIGHT GREY	LIGHT NAVY
LILAC	NAVY	OLIVE
PALE MOSS	PURPLE NIGHT	READY FOR DYE
SAND	SOFT SALVIA	SOFT YELLOW
TOFFEE	WHITE	

**S, M, L, XL, XXL, 3XL, 4XL, 5XL**  
 GREY

Oversized shirt | Ronde halsuitsnijing | Wijd zittend | Verlaagde schouder | Casual fit | Dikke, zachte katoenen stof

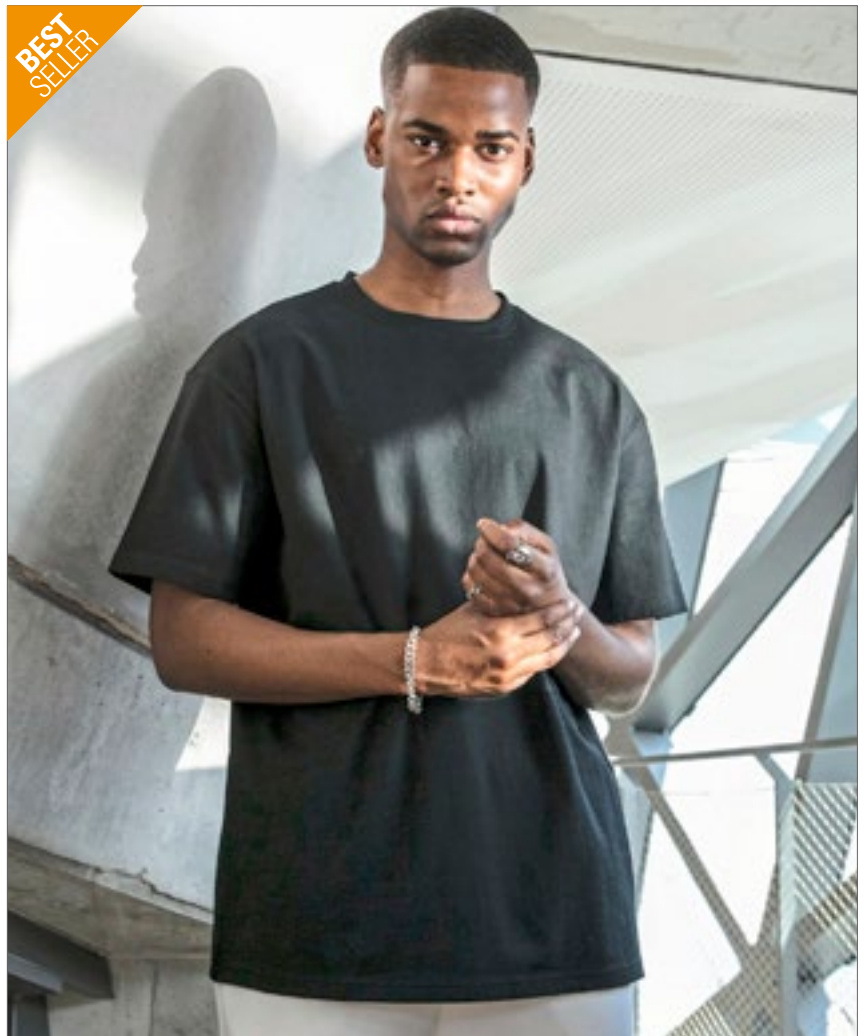



**BY149** | BY149 **Ladies' Oversized Boyfriend Tee**

100% Katoen  
XS, S, M, L, XL, XXL, 3XL, 4XL, 5XL  
140 g/m<sup>2</sup>

Build Your Brand

BLACK WHITE

Moderne, lange pasvorm | Klassieke ronde hals | Wijde mouwen | Single jersey



**mantis**



**P193** | M193 **The Boyfriend T**

100% Katoen (Heather Grey Melange: 85% Katoen / 15% Viscose)  
S, M, L, XL  
150 g/m<sup>2</sup>

Mantis

BLACK HEATHER GREY MELANGE SOFT OLIVE SOFT PINK  
WHITE

Biologische of in omschakeling naar biologische katoen | Brede halslijn | Opgerolde mouwen | Relaxte pasvorm | Rechte zoom | Afscheurlabel

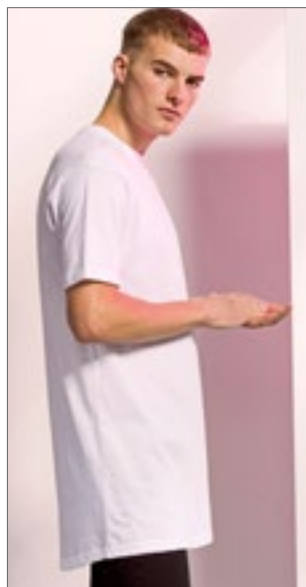

**SFM258** | SF258 **Men's Longline T-Shirt With Dipped Hem**

100% Katoen (Heather Charcoal: 60% Katoen / 40% Polyester)  
S, M, L, XL, XXL  
140 g/m<sup>2</sup>

SF Men

BLACK HEATHER CHARCOAL WHITE

Afscheurbaar label voor eenvoudige re-branding | Regular fit op borst en schouders | Extra lange lengte, met langere dipped zoom aan de achterkant | Tweelingnaald stiksel | Stretch geribbelde ronde hals | Single jersey



**BY193** | BY193 **Huge Tee**

100% Katoen  
S, M, L, XL, XXL, 3XL, 4XL, 5XL  
240 g/m<sup>2</sup>

Build Your Brand

BLACK LIGHT ASPHALT UNION BEIGE  
WHITE WHITE SAND

Single jersey | Oversize fit | Extra brede, laag uitgesneden en lange mouwen | Ronde halslijn



**Just Ts**  
AWD



**JT009** | JT009 **Oversize 100 T**

100% Katoen  
S, M, L, XL, XXL  
190 g/m<sup>2</sup>

Just Ts

DEEP BLACK EARTHY GREEN HEATHER GREY  
WHITE

Gekamd ringgesponnen katoen | Oversized snit | Zijnaden | Korte mouwen | Model met ribgebrede, ronde hals | Ingezette mouw | Alleen maatlabel | Uniseks | Dubbelgestikt detail op mouwen en onderbord.

# FASHION T-SHIRTS (RONDE HALS)



SOL'S  
the fair spirit



L03806 | 03806

**Men's Boxy Oversized T-Shirt**

100% Katoen  
S, M, L, XL, XXL  
180 g/m<sup>2</sup>

SOL'S

CREAMY WHITE	DEEP BLACK	FRENCH NAVY	LIGHT YELLOW
LILAC	WHITE		

Oversized T-shirt | Gekamd biologisch katoen | Jersey 180 | Vallende mouwen | Ribkraag



SOL'S  
the fair spirit



L03807 | 03807

**Women's Boxy Oversized T-Shirt**

100% Katoen  
XS, S, M, L, XL  
180 g/m<sup>2</sup>

SOL'S

CREAMY WHITE	DEEP BLACK	FRENCH NAVY	LIGHT YELLOW
LILAC	WHITE		

Oversized T-shirt | Gekamd biologisch katoen | Jersey 180 | Vallende mouwen | Ribkraag



écologie.  
by AWARE



EA006 | EA006

**Arrow Recycled Heavy Oversize T**

68% Katoen / 38% Polyester / 4% Elastaan  
XS, S, M, L, XL, XXL  
220 g/m<sup>2</sup>

Ecologie

BLACK	NAVY	WHITE
-------	------	-------

Gerecycleerd katoen en polyester | Zwaargewicht | Oversized snit | Hoogwaardig handgevoel



SOL'S  
the fair spirit



L03996 | 03996

**Unisex Oversized T-Shirt Legacy**

100% Katoen  
XS, S, M, L, XL, XXL, 3XL  
220 g/m<sup>2</sup>

SOL'S

DEEP BLACK	WHITE
------------	-------

50% gerecycleerd katoen / 50% katoen | Jersey 220 | Geribbelde ronde hals T | Buisvormig | Oversized snit | Afhangende schouders | Verstevigingsband in de nek en bij de schouders





**BY211** | BY211 **Ladies Everyday Tee**

100% Katoen  
 XS, S, M, L, XL, XXL, 3XL, 4XL, 5XL  
 200 g/m<sup>2</sup> Build Your Brand

BLACK	LIGHT ASPHALT	LIGHT MINT
OCEAN BLUE	PINK	SOFT YELLOW
WHITE	WHITE SAND	

T-Shirt met korte mouwen | Oversized snit | Verlaagde schouder  
 |T-shirt met geribde ronde hals



**BY230** | BY230 **Men's Oversized Mock Neck Tee**

100% Katoen  
 XS, S, M, L, XL, XXL, 3XL, 4XL, 5XL  
 220 g/m<sup>2</sup> Build Your Brand

BLACK	WHITE
-------	-------

Oversize fit | Verlaagde schouder | Brede, hoge, geribde ronde hals

# FASHION T-SHIRTS (RONDE HALS)



**L02999** | 02999 **Men's Magnum T-Shirt**  
 100% Katoen  
**XS, S, M, L, XL, XXL**  
 150 g/m<sup>2</sup> SOL'S

DEEP BLACK | WHITE

Jersey 150, 100% ringgesponnen katoen; 100% Katoenen geribbelde kraag | Ronde hals | Gesneden en genaaid | Lange snit | Gebogen achterzoom | Schouder tot schouder nekband | Geen label

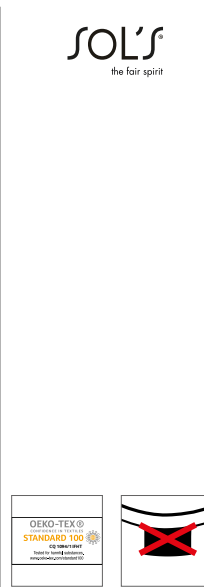
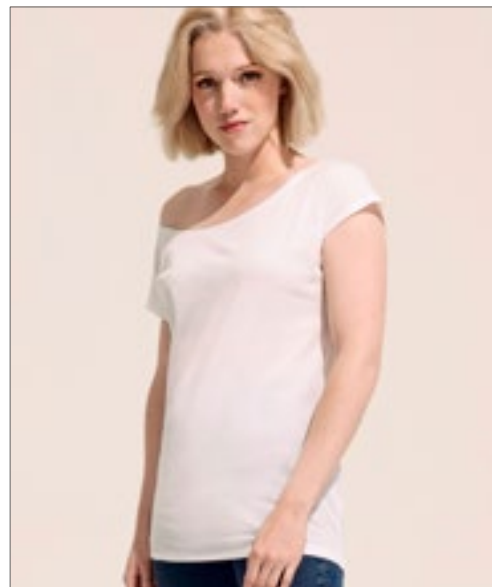

**L161** | 11398 **Women's T-Shirt Marilyn**  
 100% Katoen  
**S, M, L, XL, XXL**  
 115 g/m<sup>2</sup> SOL'S

DEEP BLACK | TANGO RED | WHITE

Ringgesponnen katoen | Dubbele stiksels aan mouwen en onderkant | Kimono mouwen | Doorzichtige jersey | Versterkte nekband | Lage jersey halslijn



**EA002** | EA002 **DainTree EcoViscose Tee**  
 70% Viscose / 30% Katoen  
**S, M, L, XL, XXL**  
 160 g/m<sup>2</sup> Ecologie

ARCTIC WHITE | DUSTY PINK | FERN GREEN | JET BLACK  
 NAVY | WILD MULBERRY

70% LENZING™ ECOVERO™ / 30% biologisch katoen | Duurzaam beheerde houtbronnen | Single jersey | Geribde kraag | Schouder tot schouder nekband | Zijnaden - niet buisvormig lichaam | Tweelingnaald detail bij zoom en mouw | Ingezette mouwen | Ronde halsuitsnijding | Moderne snit | Maatlabel alleen voor eenvoudige rebranding



**EA002F** | EA002F **DainTree EcoViscose Women's Tee**  
 70% Viscose / 30% Katoen  
**XS, S, M, L, XL**  
 160 g/m<sup>2</sup> Ecologie

ARCTIC WHITE | DUSTY PINK | FERN GREEN | JET BLACK  
 NAVY | WILD MULBERRY

70% LENZING™ ECOVERO™ / 30% biologisch katoen | Duurzaam beheerde houtbronnen | Single jersey | Geribde kraag | Schouder tot schouder nekband | Zijnaden - niet buisvormig lichaam | Tweelingnaald detail bij zoom en mouw | Ingezette mouwen | Brede ronde hals | Moderne snit | Maatlabel alleen voor eenvoudige rebranding | Gewaslangte met teruggevallen



**BY035** | BY035 **Ladies' Back Cut Tee**

100% Katoen  
XS, S, M, L, XL  
140 g/m<sup>2</sup>

Build Your Brand

BLACK  WHITE

Single jersey | Neutraal formaat label zonder merknaam | Bedrukking in de nek mogelijk | Open achterkant | Modieuze look



**BEST SELLER**



**BY036** | BY036 **Ladies' Long Slub Tee**

100% Katoen  
XS, S, M, L, XL, XXL, 3XL, 4XL, 5XL  
140 g/m<sup>2</sup>

Build Your Brand

BLACK	BOTTLE GREEN	CHERRY
LILAC	OLIVE	PINK
SOFT SALVIA	WHITE	WHITE SAND

Slub jersey | Neutraal formaat label zonder merknaam | Extra lang aan de achterkant | Modieuze gevormde zoom



**BY039** | BY039 **Ladies' Wideneck Tee**

100% Katoen  
XS, S, M, L, XL  
140 g/m<sup>2</sup>

Build Your Brand

BLACK  WHITE

Single jersey | Neutraal formaat label zonder merknaam | Bedrukking in de nek mogelijk | Modieuze gevormde zoom | Normale pasvorm | Lage halslijn



**BEST SELLER**



**BY021** | BY021 **Ladies' Extended Shoulder Tee**

100% Katoen (Grey: 90% Katoen / 10% Viscose), (Charcoal: 60% Katoen / 40% Polyester)  
XS, S, M, L, XL, XXL, 3XL, 4XL, 5XL  
140 g/m<sup>2</sup>

Build Your Brand

XS, S, M, L, XL, XXL, 3XL, 4XL, 5XL

BLACK	BURGUNDY	CHARCOAL (HEATHER)
CHERRY	DUSK ROSE	FOREST GREEN
HEATHER GREY	HIBISKUS PINK	LIGHT ASPHALT
LIGHT NAVY	LILAC	NAVY
NEO MINT	OCEAN BLUE	OLIVE
PARADISE ORANGE	PINK	PURPLE NIGHT
SAND	SOFT SALVIA	SOFT YELLOW
TEAL	WHITE	WHITE SAND

XS, S, M, L, XL

ULTRAVIOLETT

Modieuze lang shirt van licht jersey materiaal | Neutraal maatlabel zonder merknaam, nekprint mogelijk | Overgesneden mouwen | Omgeslagen mouw | Kleine ribmanchet bij de halsopening



# FASHION T-SHIRTS (RONDE HALS)



**Neutral**<sup>®</sup>  
Certified Responsibility™



**NE81004** | O81004 **Ladies' Half Sleeve T-Shirt**

100% Katoen

**XS, S, M, L, XL, XXL**

155 g/m<sup>2</sup>

Neutral



Door Fairtrade gecertificeerd katoen | Gecertificeerd biologisch gekamd katoen | Enkelvoudig jersey gebreed | Halflange mouwen | Elastaan rib bij nekopening | Nekband tape binnenin

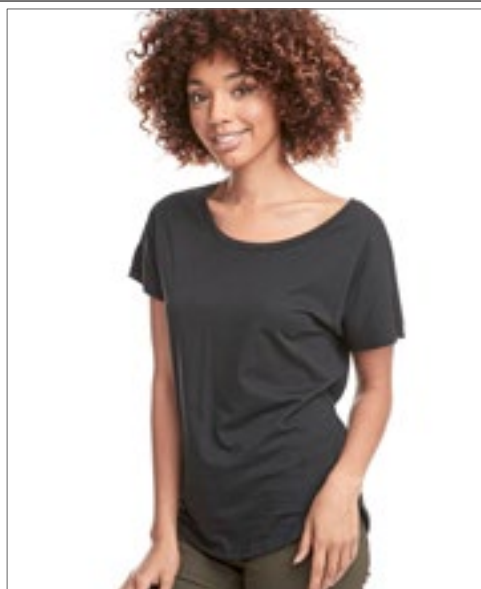

**NL** | **NEXT LEVEL**  
APPAREL™



**NX1560** | 1560 **Ladies' Ideal Dolman T**

60% Katoen / 40% Polyester

**XS, S, M, L, XL, XXL**

135 g/m<sup>2</sup>

Next Level Apparel



Lichte jersey van katoen/polyester | 60% gekamd ringgesponnen katoen / 40% polyester | Dolman nek | Ingezette kraag 1x1 baby rib | Afscheurbaar etiket



**NL** | **NEXT LEVEL**  
APPAREL™



**NX6760** | 6760 **Ladies' Tri-Blend Dolman T-Shirt**

50% Polyester / 25% Katoen / 25% Viscose

**XS, S, M, L, XL, XXL, 3XL**

145 g/m<sup>2</sup>

Next Level Apparel



Tri-blend jersey | 50% polyester / 25% gekamd ringgesponnen katoen / 25% viscose | Dolman nek | Ingezette kraag 1x1 drievoudige babyrib met voorste deksteek | Satijnen label

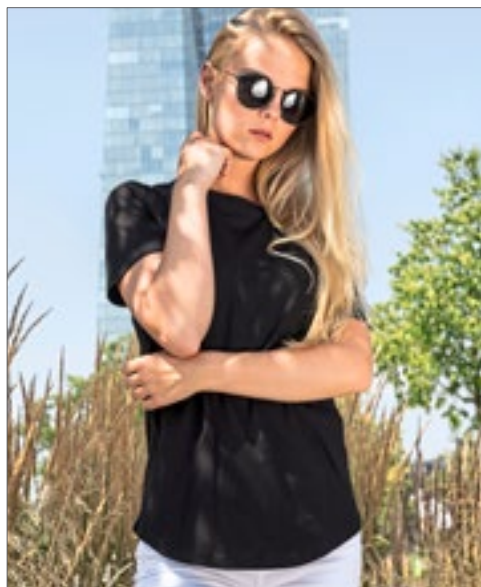

**BY**  
YOUR  
BRAND



**BY057** | BY057 **Ladies' Fit Tee**

50% Katoen / 50% Viscose

**XS, S, M, L, XL**

150 g/m<sup>2</sup>

Build Your Brand



Neutraal maatlabel zonder merknaam | Bedrukking in de nek mogelijk | Ingezette mouw | Geribbelde manchetten op de halslijn | Dubbele stiksels onderaan | Slim-fit snit



**BY138** | BY138 **Ladies' Organic Extended Shoulder Tee**

100% Katoen

XS, S, M, L, XL, XXL, 3XL, 4XL, 5XL

140 g/m<sup>2</sup>

Build Your Brand

**BLACK** **CHERRY** **OLIVE** **WHITE**

Tee top | Sportief-moderne uitstraling | Maatwerk | Opgedraaide mouwen | 100% biologisch katoen | Single jersey



**BY092** | BY092 **Ladies' Basic T-Shirt**

100% Katoen

XS, S, M, L, XL, XXL, 3XL, 4XL, 5XL

110 g/m<sup>2</sup>

Build Your Brand

**BLACK**

Nette look | Schuin ingezette mouwen | Maatwerk



**mantis**



**NEW**  
**COLOUR**



**P129** | M129 **Flash Dance T**

100% Katoen

S, M, L, XL

150 g/m<sup>2</sup>

Mantis

**BLACK** **SOFT PINK** **WHITE**

Biologische of in omschakeling naar biologische katoen | Losse pasvorm | Ruwe boord aan de hals | Brede, off-shoulder halslijn | Korte, onbewerkte mouwen | Raglanmouwen | Zijsplitten op zoom | Afscheurlabel



**mantis**



**NEW**  
**COLOUR**



**P91** | M91 **Women's Loose Fit T**

100% Katoen (Heather Grey Melange: 85% Katoen / 15% Viscose), (Charcoal Grey Melange: 60% Katoen / 40% Polyester), (Natural Melange: 80% Katoen / 20% Polyester)

XS, S, M, L, XL, XXL

125 g/m<sup>2</sup>

Mantis

**XS, S, M, L, XL, XXL**

**BLACK** **WHITE**

**S, M, L, XL, XXL**

**HEATHER GREY MELANGE**

**S, M, L, XL**

**CHARCOAL GREY MELANGE** **NATURAL MELANGE** **SOFT OLIVE** **TOMATO**

Biologische of in omschakeling naar biologische katoen, ringgesponnen en gekamd | Single jersey | Eigentijdse ontspannen pasvorm | Geschepte zoom | Tweelingnaaldzoom | Kaplange mouwen zonder schoudermaden | Afscheurlabel

# FASHION T-SHIRTS (RONDE HALS)



**BY040** | BY040 **Ladies' Viscose Tee**

95% Viscose / 5% Elastaan  
XS, S, M, L, XL, XXL, 3XL, 4XL, 5XL  
170 g/m<sup>2</sup>

Build Your Brand

BLACK

Single jersey | Neutraal formaat label zonder merknaam | Bedrukking in de nek mogelijk | Omgelagen zoom | Extra lichaamslengte



**BELLA+CANVAS**



**BL8804** | 8804 **Women's Flowy Muscle Tee With Rolled Cuff**

65% Polyester / 35% Viscose  
S, M, L, XL  
125 g/m<sup>2</sup>

Bella

BLACK DARK GREY HEATHER HEATHER DEEP TEAL HEATHER OLIVE  
MAUVE WHITE

Oprolde manchet | Hoge Hals | Ruwe zoom | Relaxed, drapey fit



**BY124** | BY124 **Ladies' Laces Tee**

100% Katoen  
XS, S, M, L, XL, XXL, 3XL, 4XL, 5XL  
150 g/m<sup>2</sup>

Build Your Brand

BLACK

Stedelijke stijl | Robuuste veters aan de mouwen en de zoom

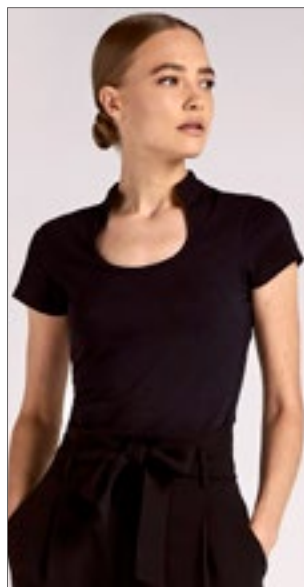

KUSTOM KIT.



**K755** | KK755 **Women's Regular Fit Keyhole Neck Top**

95% Katoen / 5% Elastaan  
XS/S (8-10), M/L (12-14), XL/XXL (16-18), 3XL/4XL (20-22)  
200 g/m<sup>2</sup>

Kustom Kit

BLACK WHITE

Elastane stof voor een betere pasvorm | Sleutelgat mandarijn nek | Figuurnaden aan de zijkant | Rechte zoom | Wereldwijd Verantwoordelijk Gecertificeerde Productie (WRAP) gecertificeerde productie

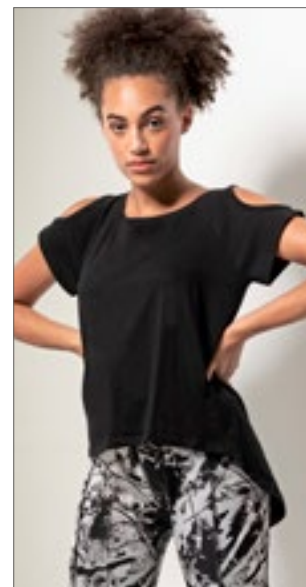

**SF233** | SK233 **Women's Drop Tail T**

60% Katoen / 40% Polyester (Heather Grey):  
85% Katoen / 15% Viscose)  
XS, S, M, L, XL, XXL  
140 g/m<sup>2</sup>

SF Women

BLACK HEATHER GREY WHITE

Single jersey | Raglan T-shirt met korte mouwen voor dames | Drop tail en uitgesneden schouders | Tear-out label | Tweelingnaald stiksels aan hals, zoom en mouw





**BEST SELLER**



**BCTM044** | TM044 **Inspire V T /Men\_°**

100% Katoen  
S, M, L, XL, XXL, 3XL  
140 g/m<sup>2</sup>

B&C

BLACK	KHAKI	LIGHT GREY	NAVY
RED	WHITE		

100% gekamd, ringgesponnen biologisch katoen | Gekruiste banden op de achterzijde | Medium snit | Dunne, medium diepe V-kraagrib voor modern, up-to-date uiterlijk | Nek- en schouderbanden zijn versterkt met zachte binding | Neutraal formaat label zonder merknaam | B&C Collection is lid van de Fair Wear Foundation



**BEST SELLER**



**BCTW045** | TW045 **Inspire V T /Women\_°**

100% Katoen  
XS, S, M, L, XL, XXL  
140 g/m<sup>2</sup>

B&C

BLACK	KHAKI	LIGHT GREY	NAVY
RED	WHITE		

100% gekamd, ringgesponnen biologisch katoen | Halsnaden zijn verstevigd met een zachte boord | Gekruiste banden op de achterzijde | Medium snit | Dunne, medium diepe V-kraagrib voor modern, up-to-date uiterlijk | Neutraal maatlabel zonder merknaam | B&C Collection is lid van de Fair Wear Foundation



**BEST SELLER**



**E3025** | 3025 **Premium V-Neck-T**

100% Katoen (Sports Grey: 85% Katoen / 15% Viscose)  
S, M, L, XL, XXL, 3XL, 4XL, 5XL  
180 g/m<sup>2</sup>

Promodoro

BLACK	FIRE RED	FOREST
GOLD	NAVY	NEW LIGHT GREY (SOLID)
ORANGE	ROYAL	SPORTS GREY (HEATHER)
STEEL GREY (SOLID)	WHITE	

Tweelingnaaldstiksels op kraag en alle zomen | Nekband | Buisvormige constructie | Kraag met elastaan | Single jersey | Ringgesponnen gekamd katoen

# FASHION T-SHIRTS (V-HALS)



**Neutral.**  
Certified Responsibility™



**NE61005** | O61005 **Men's V-Neck T-Shirt**

100% Katoen  
S, M, L, XL, XXL, 3XL  
155 g/m<sup>2</sup>

Neutral

BLACK	NAVY	SPORT GREY
WHITE		

Door Fairtrade gecertificeerd katoen | Gecertificeerd biologisch katoen | Enkelvoudig jersey gebreid | Moderne snit | Korte mouwen | V-hals | Nekband tape binnenin



**Neutral.**  
Certified Responsibility™



**NE81005** | O81005 **Ladies' V-Neck T-Shirt**

100% Katoen  
XS, S, M, L, XL, XXL  
155 g/m<sup>2</sup>

Neutral

BLACK	NAVY	SPORT GREY
WHITE		

Door Fairtrade gecertificeerd katoen | Gecertificeerd biologisch katoen | Single jersey gebreid | Moderne snit | Korte mouwen | V-hals | Nekband tape binnenin



BELLA+CANVAS



**CV3005** | 3005 **Unisex Jersey Short Sleeve V-Neck Tee**

100% Katoen  
S, M, L, XL, XXL  
145 g/m<sup>2</sup>

Canvas

BLACK	BROWN	NAVY
RED	TRUE ROYAL	WHITE

Airlume gekamd en ringgesponnen katoen | Met zijnaden | Maatvoering unisex | Geribde manchet | Afscheurbaar etiket



**BY006** | BY006 **Light T-Shirt V-Neck**

100% Katoen (Grey: 90% Katoen / 10% Viscose), (Charcoal: 60% Katoen / 40% Polyester)  
S, M, L, XL, XXL, 3XL, 4XL, 5XL  
140 g/m<sup>2</sup>

Build Your Brand

S, M, L, XL, XXL, 3XL, 4XL, 5XL

OLIVE

S, M, L, XL, XXL

BLACK	CHARCOAL (HEATHER)	HEATHER GREY
WHITE		

Lichte single jersey | Neutraal maatlabel zonder merknaam, nekprint mogelijk | Ingezette mouw | Dubbele naden aan de zoom | Nekband | V-hals met ribboord | Lang en slank getailleerd



**BY062** | BY062 **Ladies' Basic Tee**

100% Katoen (Heather Grey: 90% Katoen / 10% Viscose), (Charcoal: 60% Katoen / 40% Polyester)  
XS, S, M, L, XL, XXL, 3XL, 4XL, 5XL  
140 g/m<sup>2</sup>

Build Your Brand

HEATHER GREY	WHITE
--------------	-------

Neutraal maatlabel zonder merknaam | Bedrukking in de nek mogelijk | Ingezette mouw | Nektape | Geribbelde manchetten op de halslijn | Dubbele stiksels onderaan | Regular fit



**BCTU006** | TU006 **T-Shirt Exact V-Neck**

100% Katoen (Sport Grey: 85% Katoen / 15% Viscose)  
S, M, L, XL, XXL  
145 g/m<sup>2</sup>

B&C

BLACK	DARK GREY (SOLID)	NAVY
RED	ROYAL BLUE	SPORT GREY (HEATHER)
WHITE		

100% voorgekrompen ringgesponnen katoen | Exacte 2-laags V-hals | 1x1 geribde kraag met elastaan | Nek- en schouderband | Onder- en mouwzomen met dubbele doorstiksels | Buisvormige constructie | B&C Collection is lid van de Fair Wear Foundation



**BELLA+CANVAS**

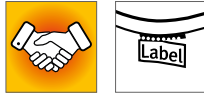

**CV3005CVC** | 3005CVC **Unisex Heather CVC Short Sleeve V-Neck Tee**

52% Katoen / 48% Polyester

**S, M, L, XL, XXL**

145 g/m<sup>2</sup>

Canvas

**DARK GREY HEATHER**

Airlume gekamd en ringgesponnen katoen | Met zijnaden | Maatvoering unisex | Geribde manchet | Afscheurbaar etiket | Verweerde textuur

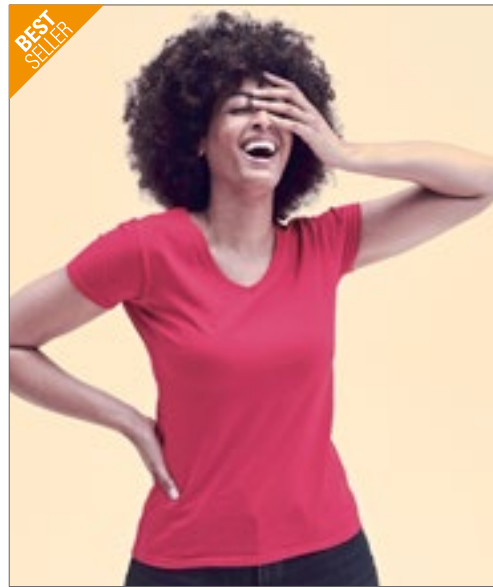

**BEST SELLER**



**F271N** | 61-398-0 **Ladies' Valueweight V Neck T**

100% Katoen (Heather Grey: 97% Katoen / 3% Polyester), (Dark Heather Grey: 50% Katoen / 50% Polyester)

**XS, S, M, L, XL, XXL**

165 g/m<sup>2</sup> (White: 160 g/m<sup>2</sup>)

Fruit of the Loom

<b>BLACK</b>	<b>DARK GREY HEATHER</b>	<b>DEEP NAVY</b>	<b>FUCHSIA</b>
<b>HEATHER GREY</b>	<b>LIGHT PINK</b>	<b>RED</b>	<b>ROYAL BLUE</b>
<b>SUNFLOWER</b>	<b>WHITE</b>		

V-hals met katoenen/Lycra® rib | Zelf nek tape | Gevormde zijnaden voor een vrouwelijke pasvorm | Fijn breiwerk voor verhoogde printbaarheid



**BEST SELLER**



**FRUIT OF THE LOOM**



**F270** | 61-066-0 **Valueweight V-Neck T**

100% Katoen (Heather Grey: 97% Katoen / 3% Polyester), (Dark Heather Grey: 50% Katoen / 50% Polyester)

**S, M, L, XL, XXL, 3XL, 4XL, 5XL**

165 g/m<sup>2</sup> (White: 160 g/m<sup>2</sup>)

Fruit of the Loom

**S, M, L, XL, XXL, 3XL, 4XL, 5XL**

<b>BLACK</b>	<b>HEATHER GREY</b>	<b>NAVY</b>
<b>WHITE</b>		
<b>S, M, L, XL, XXL, 3XL</b>		
<b>AZURE BLUE</b>	<b>DARK GREY HEATHER</b>	<b>DEEP NAVY</b>
<b>KELLY GREEN</b>	<b>LIGHT GRAPHITE (SOLID)</b>	<b>ORANGE</b>
<b>RED</b>	<b>ROYAL BLUE</b>	<b>SUNFLOWER</b>

V-hals met katoenen/Lycra® rib | Zelf nek tape | Fijn breiwerk voor verhoogde printbaarheid



# FASHION T-SHIRTS (V-HALS)



**E3082** | 3082 **Men's Slim Fit V-Neck-T**  
 95% Katoen / 5% Elastaan (Sports Grey: 81% Katoen / 14% Viscose / 5% Elastaan)  
**S, M, L, XL, XXL, 3XL, 4XL, 5XL**  
 180 g/m<sup>2</sup> Promodoro

**BLACK** **SPORTS GREY (HEATHER)** **WHITE**

V-hals | Nauwsluitend | Single jersey | 95% gekamd katoen/5% elastane (Sports Grey: 81% gekamd katoen/14% viscose/5% elasthan)



**E3086** | 3086 **Women's Slim Fit V-Neck-T**  
 95% Katoen / 5% Elastaan (Sports Grey: 81% Katoen / 14% Viscose / 5% Elastaan)  
**XS, S, M, L, XL, XXL, 3XL**  
 180 g/m<sup>2</sup> Promodoro

**XS, S, M, L, XL, XXL, 3XL**  
**BLACK** **FIRE RED** **SPORTS GREY (HEATHER)** **WHITE**

**XS, S, M, L, XL**  
**TURQUOISE**

V-hals | Nauwsluitend | Single jersey | 95% gekamd katoen/5% elastane (Sports Grey: 81% gekamd katoen/14% viscose/5% elasthan)



**E3087** | 3087 **Women's Slim Fit V-Neck-T Long**  
 95% Katoen / 5% Elastaan (Sports Grey: 81% Katoen / 14% Viscose / 5% Elastaan)  
**XS, S, M, L, XL, XXL, 3XL**  
 180 g/m<sup>2</sup> Promodoro

**BLACK** **SPORTS GREY (HEATHER)** **WHITE**

Nauwsluitend | Lang T-shirt | Single jersey | V-hals | 95% gekamd katoen/5% elastane (Sports Grey: 81% gekamd katoen/14% viscose/5% elasthan)

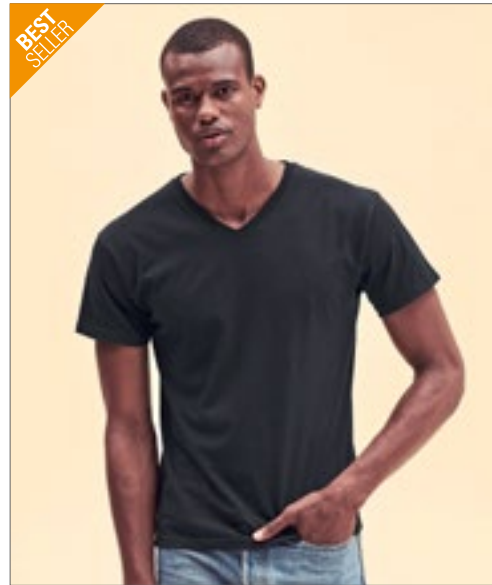

**F272** | 61-426-0 **Original V-Neck T**  
 100% Katoen  
**S, M, L, XL, XXL**  
 145 g/m<sup>2</sup> (White: 140 g/m<sup>2</sup>) Fruit of the Loom

**BLACK** **WHITE**

Rib V-hals | Nektape | Fijn breiwerk voor verhoogde bedrukbaarheid



FRUIT OF THE LOOM®



**F273** | 61-442-0 **Iconic 150 V Neck T**

100% Katoen (Heather Grey: 97% Katoen / 3% Polyester)

S, M, L, XL, XXL, 3XL, 4XL, 5XL

150 g/m<sup>2</sup> (White: 140 g/m<sup>2</sup>)

Fruit of the Loom

S, M, L, XL, XXL, 3XL, 4XL, 5XL

BLACK HEATHER GREY WHITE

S, M, L, XL, XXL, 3XL

DEEP NAVY ROYAL BLUE

Gekamde ringgesponnen katoen | Voelt zacht aan | Slanke pasvorm | Smalle V-hals met 1x1 rib | Nekband in dezelfde stof | Nieuw wegscheurbaar neklablet



FRUIT OF THE LOOM®



**F274** | 61-444-0 **Ladies' Iconic 150 V Neck T**

100% Katoen

XS, S, M, L, XL, XXL

150 g/m<sup>2</sup> (White: 140 g/m<sup>2</sup>)

Fruit of the Loom

BLACK DEEP NAVY FUCHSIA HEATHER GREY  
POWDER ROSE RED SOFT LAVENDER WHITE

Gekamde ringgesponnen katoen | Voelt zacht aan | Gevormde zijnaden voor een vrouwelijke pasvorm | Smalle V-hals met 1x1 rib | Nekband in dezelfde stof | Nieuw wegscheurbaar neklablet



**BCTM057** | TM057 **Men's V-Neck Triblend T-Shirt**

50% Polyester / 25% Katoen / 25% Viscose

S, M, L, XL, XXL, 3XL

130 g/m<sup>2</sup>

B&C

BLACK HEATHER LIGHT GREY HEATHER NAVY NAVY  
RED WHITE

TriBlend V-hals T-shirt | Gekruiste banden op de achterzijde | Nek- en schouderbanden zijn versterkt met zachte binding | Dunne, medium diepe V-kraag in zelfstof voor een modern, up-to-date uiterlijk | Gemakkelijke, ontspannen gedrapeerde vorm | Ademend dankzij de katoenmix | Zeer duurzaam, flexibel en kreukvrij dankzij het polyester | Neutraal formaat label zonder merknaam | B&C Collection is lid van de Fair Wear Foundation



**BCTW058** | TW058 **Women's V-Neck Triblend T-Shirt**

50% Polyester / 25% Katoen / 25% Viscose

XS, S, M, L, XL, XXL

130 g/m<sup>2</sup>

B&C

BLACK HEATHER LIGHT GREY HEATHER NAVY NAVY  
RED WHITE

TriBlend V-hals T-shirt | Gekruiste banden op de achterzijde | Halsnaden zijn verstevigd met een zachte boord | Dunne, medium diepe V-kraag in zelfstof voor een modern, up-to-date uiterlijk | Gemakkelijke, ontspannen gedrapeerde vorm | Comfortabel, ademend en draagcomfort dankzij de katoenmix | Zeer duurzaam, flexibel en kreukvrij dankzij het polyester | Neutraal formaat label zonder merknaam | B&C Collection is lid van de Fair Wear Foundation

# FASHION T-SHIRTS (V-HALS)



**NX1540** | 1540 **Ladies' Ideal V-Neck T**

60% Katoen / 40% Polyester  
XS, S, M, L, XL, XXL  
135 g/m<sup>2</sup>

Next Level Apparel

BLACK	DARK GREY	DESERT PINK	HEATHER GREY
MIDNIGHT NAVY	WHITE		

Lichte katoenen polyester jersey | 60% gekamd ringgesponnen katoen / 40% polyester | V-hals | Ingezette kraag 1x1 babyrib met voorste deksteek | Afscheurbaar etiket



**L151** | 11150 **V-Neck T-Shirt Victory**

100% Katoen (Grey Melange: 85% Katoen / 15% Viscose), (Ash: 98% Katoen / 2% Viscose)  
S, M, L, XL, XXL, 3XL  
150 g/m<sup>2</sup>

SOL'S

AQUA	ASH (HEATHER)	ATOLL BLUE	DARK GREY (SOLID)
DEEP BLACK	DENIM	GOLD	GREY MELANGE
KELLY GREEN	NAVY	ORANGE	OXBLOOD
RED	ROYAL BLUE	WHITE	

Versterkte nekband | 2 ribdiktes bij kraag | Buisvormig | Halfgekamd katoen



**L154** | 11155 **Short Sleeve Tee Shirt Master**

100% Katoen (Grey Melange: 85% Katoen / 15% Viscose)  
S, M, L, XL, XXL  
150 g/m<sup>2</sup>

SOL'S

CORAL	DARK GREY (SOLID)	DARK PURPLE	DEEP BLACK
FRENCH NAVY	GREY MELANGE	KHAKI	MINT
RED	ROYAL BLUE	WHITE	

Versterkte nekband | Diepe V-hals ribkraag | Halfgekamde ringgesponnen katoen



**L156** | 11388 **Women's V-Neck-T-Shirt Moon**

100% Katoen (Grey Melange: 85% Katoen / 15% Viscose)  
S, M, L, XL, XXL, 3XL  
150 g/m<sup>2</sup>

SOL'S

APPLE GREEN	AQUA	ATOLL BLUE	CORAL
DARK GREY (SOLID)	DARK PURPLE	DEEP BLACK	DENIM
FRENCH NAVY	FUCHSIA	GOLD	GREY MELANGE
KELLY GREEN	KHAKI	MINT	ORANGE
ORCHID PINK	OXBLOOD	RED	ROYAL BLUE
WHITE			

Nauwsluitende snit | V-hals met ribboorden van elastaan | Versterkte nekband | Gesneden en genaaid | Halfgekamde ringgesponnen katoen





**GILDAN®**

GILDAN  
Softstyle



**G64V00** | 64V00 **Softstyle® Adult V-Neck T-Shirt**

100% Katoen (Sport Grey: 90% Katoen / 10% Polyester), (Dark Heather: 65% Polyester / 35% Katoen)

**S, M, L, XL, XXL**

153 g/m<sup>2</sup> (White: 144 g/m<sup>2</sup>)

Gildan

BLACK	CHARCOAL (SOLID)	DARK HEATHER	NAVY
RED	ROYAL	SPORT GREY (HEATHER)	WHITE

Ringgesponnen katoen | Zachte ringgesponnen stof | Hoge steekdichtheid voor een gladder opdrukoppervlak | Ribkraag van 1,6 cm | Getapete nek en schouders | Tweelingnaaldstiksels op mouwen en zomen onderaan | Body met Euro-pasvorm en zijnaden | Grijs parelkleurig afscheurbaar label



**GILDAN®**

GILDAN  
Softstyle



**G64V00L** | 64V00L **Softstyle® Women's V-Neck T-Shirt**

100% Katoen (Sport Grey: 90% Katoen / 10% Polyester), (Dark Heather: 65% Polyester / 35% Katoen)

**S, M, L, XL, XXL**

153 g/m<sup>2</sup> (White: 144 g/m<sup>2</sup>)

Gildan

AZALEA	BLACK	DARK HEATHER	NAVY
RED	ROYAL	SPORT GREY (HEATHER)	WHITE

Ringgesponnen katoen | Zachte ringgesponnen stof | Hoge steekdichtheid voor een gladder opdrukoppervlak | Ribkraag met V-hals van 1,3 cm | Getapete nek en schouders | Korte kapmouwen | Tweelingnaaldstiksels op mouwen en zomen onderaan | Body met pasvorm en zijnaden | Grijs parelkleurig afscheurbaar label



**HRM**  
Styled to impress, made to last



**HRM102** | 102 **Men's Luxury V-Neck Tees**

100% Katoen (Grey Melange: 90% Katoen / 10% Viscose)

**S, M, L, XL, XXL, 3XL, 4XL, 5XL, 6XL**

160 g/m<sup>2</sup>

HRM

**S, M, L, XL, XXL, 3XL, 4XL, 5XL, 6XL**

BLACK	DARK GREY	GREY MELANGE	NAVY
WHITE			

**S, M, L, XL, XXL, 3XL, 4XL, 5XL**

BORDEAUX	RED	ROYAL BLUE
----------	-----	------------

Biologisch, ringgesponnen, gekamd katoen | Single jersey | V-hals | Modieuze, moderne pasvorm | Constructie van zijnaden | Schouder tot schouder nekband, versterkt door dubbeldraads stiksels | Label-free | geweven Fair4All-vlaglabel in de linkerzijnaad | Wasbaar op 60 ° C en geschikt voor industrieel wassen | Voorbehandeld tegen krimp en anti-pilling | BSCI gecertificeerde productie



**HRM**  
Styled to impress, made to last



**HRM202** | 202 **Women's Luxury V-Neck Tees**

100% Katoen (Grey Melange: 90% Katoen / 10% Viscose)

**XS, S, M, L, XL, XXL, 3XL, 4XL, 5XL**

160 g/m<sup>2</sup>

HRM

BLACK	BORDEAUX	DARK GREY	GREY MELANGE
NAVY	RED	ROYAL BLUE	WHITE

Biologisch, ringgesponnen, gekamd katoen | Single jersey | V-hals | Modieuze, moderne slim fit pasvorm | Constructie van zijnaden | Schouder tot schouder nekband, versterkt door dubbeldraads stiksels | Label-free | geweven Fair4All-vlaglabel in de linkerzijnaad | Wasbaar tot 60°C en geschikt voor industrieel wassen | Voorbehandeld tegen krimp en anti-pilling | BSCI gecertificeerde productie

# FASHION T-SHIRTS (V-HALS)



**JHK**  
T-SHIRT



**JHK270** | TSUAPICO **Urban V-Neck**

100% Katoen (Grey Melange: 85% Katoen / 15% Viscose), (Heather Kleuren: 65% Polyester / 35% Katoen), (Denim Heather: 60% Katoen / 40% Polyester)  
**S, M, L, XL, XXL**  
160 g/m<sup>2</sup> (White: 155 g/m<sup>2</sup>)

BLACK	BOTTLE GREEN HEATHER	BURGUNDY HEATHER	CHARCOAL HEATHER
DENIM HEATHER	FUCHSIA	GREY MELANGE	LAVENDER HEATHER
MUSTARD HEATHER	NAVY	RED	ROYAL BLUE
TURQUOISE HEATHER	WHITE		

Band van schouder tot schouder | V-hals met elastaan | Slanke snit

JHK

Klokvormig | Single jersey | V-hals | Mouwen en onderkant onafgewerkt | Kraag tape | 1x1 ribgebreide hals



**JHK**  
T-SHIRT



**JHK271** | TSULSCL **Ladies' V-Neck Sicilia**

100% Katoen (Ash Melange: 95% Katoen / 5% Viscose)  
**S, M, L, XL**  
145 g/m<sup>2</sup> (White: 140 g/m<sup>2</sup>)

ASH MELANGE	BLACK	CARDINAL	CHOCOLATE
FUCHSIA	KHAKI	MINT GREEN	MUSTARD
PINK	PISTACHIO	RED	ROYAL BLUE
TANGERINE	TURQUOISE	WHITE	

V-hals | Single jersey | Kraag, mouwen en onderkant met ruwe randen

JHK

JHK

Body fitted | Nekband | Single jersey | Dubbele steek op mouwen en onderkant | 1x1 ribgebreide hals



**JHK**  
T-SHIRT  
**Curves**



**JHK603** | CURVSSLUB **Ladies' Curves Slub T-Shirt**

100% Katoen  
**S (44), M (46), L (48), XL (50/52)**  
120 g/m<sup>2</sup>

BLACK	WHITE
-------	-------

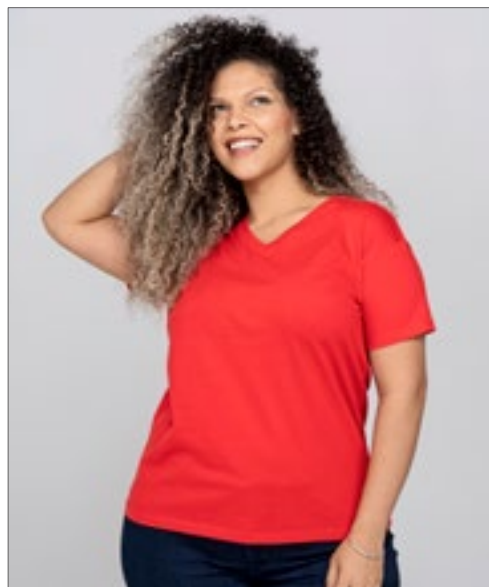

**JHK**  
T-SHIRT  
**Curves**



**JHK604** | CURVSPICO **Ladies' Curves T-Shirt V-Neck**

100% Katoen (Grey Melange: 85% Katoen / 15% Viscose)  
**S (44), M (46), L (48), XL (50/52)**  
155 g/m<sup>2</sup>

BLACK	FUCHSIA	GREY MELANGE	LIME
NAVY	RED	ROYAL BLUE	TURQUOISE
WHITE			

JHK



**mantis**



**P147 | M147 Women's Loose Fit V Neck T**

100% Katoen (Heather Grey Melange: 85% Katoen / 15% Viscose)  
S, M, L, XL  
125 g/m<sup>2</sup>

Mantis

BLACK	HEATHER GREY MELANGE	WHITE
-------	----------------------	-------

Biologische of in omschakeling naar biologische katoen | Single jersey | Losse pasvorm | Brede, diepe V-hals | Gebogen zoom | Smalle sluiting aan de nek | Afscheurlabel



**JAMES & NICHOLSON**



**JN8016 | 8016 Men's Slub-T**

100% Katoen  
S, M, L, XL, XXL, 3XL  
150 g/m<sup>2</sup>

James&Nicholson

CHILI	DENIM	DUSTY OLIVE	GRAPHITE (SOLID)
HORIZON BLUE	LIGHT GREY	SOFT PINK	

T-shirt voor heren in vintage look | Single jersey gemaakt van slubgaren en gekamd, ringgesponnen biologisch katoen | Fijn afgewerkte spray print techniek | V-hals, manchetten met elastaan | Borstzak in contrasterende kleur 9 x 10,5 cm.



**JAMES & NICHOLSON**

**JN912 | JN912 Men's Slim Fit V-T**

100% Katoen  
S, M, L, XL, XXL  
160 g/m<sup>2</sup>

James&Nicholson

BLACK	CARIBBEAN BLUE	COBALT
DARK ORANGE	FROG	GRAPHITE (SOLID)
GREY HEATHER	NAVY	RED
ROYAL	WHITE	YELLOW

Getailleerde V-hals T-shirt | Voorgekrompen single jersey | Gekamde ringgesponnen katoen | Aansluitend model met zijnaden | 1x1 geribde V-hals



**JN972 | JN972 Ladies' Slim Fit V-T**

100% Katoen  
S, M, L, XL, XXL  
160 g/m<sup>2</sup>

James&Nicholson

BLACK	CARIBBEAN BLUE	COBALT
DARK ORANGE	FROG	GRAPHITE (SOLID)
GREY HEATHER	NAVY	RED
ROYAL	WHITE	YELLOW

Getailleerde pasvorm | Getailleerde V-hals T-shirt | Voorgekrompen single jersey | Gekamde ringgesponnen katoen | Aansluitend model met zijnaden | V-hals gemaakt van 1x1 fijne rib

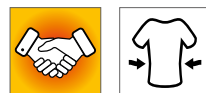



# FASHION T-SHIRTS (V-HALS)



**JAMES & NICHOLSON**



**JN8004** | 8004 **Men's T Pocket**

100% Katoen  
S, M, L, XL, XXL, 3XL  
140 g/m<sup>2</sup>

James&Nicholson

BLACK	BLACK HEATHER	NAVY	RED
WHITE			

T-shirt voor heren met modieuze borstzak | Single jersey van 100% gekamd ringgesponnen biologisch katoen | V-hals met kleine manchetten | Manchetten met elastaan | Borstzak met rolboord 8 x 10 cm | Tear off!® - Label



**Stedman**  
collection



**S9010** | ST9010 **Ben V-Neck**

100% Katoen (Grey Heather: 85% Katoen / 15% Viscose)  
S, M, L, XL, XXL  
160 g/m<sup>2</sup>

Stedman®

BLACK OPAL	CRIMSON RED	DAISY YELLOW	DEEP LILAC
GREEN FLASH	GREY HEATHER	MARINA BLUE	MILITARY GREEN
SLATE GREY (SOLID)	WHITE		

Ringgesponnen katoen | Kraag met ribbing | Klein label in de kraag | Onderhoudslabel in zijnaad | Constructie van zijnaden | Wassen op 40 ° C | Normale pasvorm



**JAMES & NICHOLSON**

**JN974** | JN974 **Men's Heather T-Shirt**

65% Polyester / 35% Katoen  
S, M, L, XL, XXL, 3XL  
170 g/m<sup>2</sup>

James&Nicholson

BLACK MELANGE	BLUE MELANGE	GREEN MELANGE
GREY HEATHER	ORANGE MELANGE	RED MELANGE
TURQUOISE MELANGE	WINE MELANGE	YELLOW MELANGE

Modieus T-shirt met V-hals | Hoogwaardige single jersey mix | Casual, comfortabel model | V-hals met elastaan



**JN973** | JN973 **Ladies' Heather T-Shirt**

65% Polyester / 35% Katoen  
S, M, L, XL, XXL  
170 g/m<sup>2</sup>

James&Nicholson

BLACK MELANGE	BLUE MELANGE	GREEN MELANGE
GREY HEATHER	ORANGE MELANGE	RED MELANGE
TURQUOISE MELANGE	WINE MELANGE	YELLOW MELANGE

Modieus T-shirt met V-hals | Hoogwaardige single jersey mix | Casual, comfortabel model | V-hals met elastaan | Getailleerde pasvorm



**S270** | ST2300

### Classic-T V-Neck

100% Katoen (Grey Heather: 85% Katoen / 15% Viscose)

**S, M, L, XL, XXL**

155 g/m<sup>2</sup>

Stedman®

**S, M, L, XL, XXL, 3XL**

BLACK OPAL	BRIGHT ROYAL	GREY HEATHER	NAVY BLUE
SCARLET RED	WHITE		

**S, M, L, XL, XXL**

BLUE MIDNIGHT	BOTTLE GREEN	DEEP BERRY	KIWI GREEN
OCEAN BLUE	ORANGE	SUNFLOWER YELLOW	YELLOW

Ringgesponnen katoen | Schouder aan schouder geplakt | Buisvormig | Wassen op 40 ° C

**S279** | ST2700

### Classic-T V-Neck Women

100% Katoen (Grey Heather: 85% Katoen / 15% Viscose)

**S, M, L, XL, XXL**

155 g/m<sup>2</sup>

Stedman®

**S, M, L, XL, XXL**

BLACK OPAL	BRIGHT ROYAL	GREY HEATHER	NAVY BLUE
SCARLET RED	WHITE		

**S, M, L, XL**

BLUE MIDNIGHT	BOTTLE GREEN	DEEP BERRY	KIWI GREEN
LIGHT BLUE	OCEAN BLUE	ORANGE	SUNFLOWER YELLOW
SWEET PINK	YELLOW		

Ringgesponnen katoen | Nekband | Constructie van zijnaden | Wassen op 40 ° C | Nauwsluitend

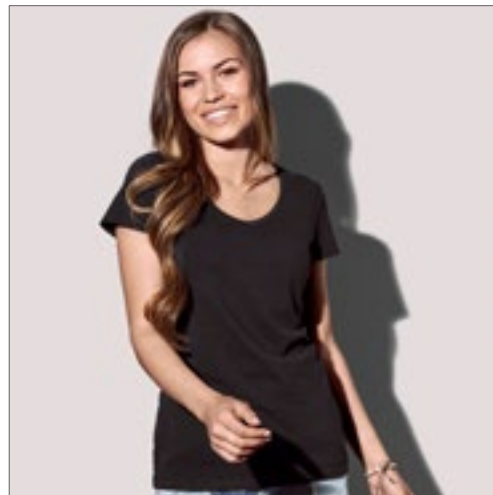

**S9610** | ST9610

### Clive V-Neck

95% Katoen / 5% Elastaan (Grey Heather: 82% Katoen / 14% Viscose / 4% Elastaan)

**S, M, L, XL, XXL**

170 g/m<sup>2</sup> (White: 165 g/m<sup>2</sup>)

Stedman®

**S, M, L, XL, XXL, 3XL**

BLACK OPAL	BLUE MIDNIGHT	MARINA BLUE	SLATE GREY (SOLID)
WHITE			

**S, M, L, XL**

KING BLUE
-----------

**S, M, L, XL, XXL**

GREY HEATHER
--------------

95% gekamd ringgesponnen katoen / 5% elastaan | Single jersey, „full feeder“ | Slanke kraag | Schouders met versterkte naden | Kleine mouwboorden | Nekband in contrasterende kleur | Onderhoudslabel in zijnaad | Klein label in de kraag | Constructie van zijnaden | Wassen op 40 ° C | Nauwsluitend

**S9710** | ST9710

### Claire V-Neck Women

95% Katoen / 5% Elastaan (Grey Heather: 82% Katoen / 14% Viscose / 4% Elastaan)

**S, M, L, XL**

170 g/m<sup>2</sup>

Stedman®

**XS, S, M, L, XL, XXL**

BLACK OPAL	BLUE MIDNIGHT	MARINA BLUE	SLATE GREY (SOLID)
WHITE			

**S, M, L, XL**

GREY HEATHER
--------------

95% gekamd ringgesponnen katoen / 5% elastaan | Single jersey, „full feeder“ | Nekband in contrasterende kleur | Schouders met versterkte naden | Slanke kraag | Kleine mouwboorden | Modieuze wijde hals | Klein label in de kraag | Onderhoudslabel in zijnaad | Constructie van zijnaden | Wassen op 40 ° C | Nauwsluitend

# FASHION T-SHIRTS (V-HALS)



**S9410** | ST9410 **Shawn Slub V-Neck**

100% Katoen  
S, M, L, XL, XXL  
140 g/m<sup>2</sup>

Stedman®

BAHAMA GREEN CRIMSON RED TRUE BLUE

Ringgesponnen katoen | Slubgaren voor een getextureerde look | Single jersey | Halslijn met binding | Mouw en onderkant zoom met korrelsteken | Onderhoudslabel in zijnaad | Klein maatlabel in de kraag | Constructie met zijnaden | Wassen op 40 ° C | Normale pasvorm

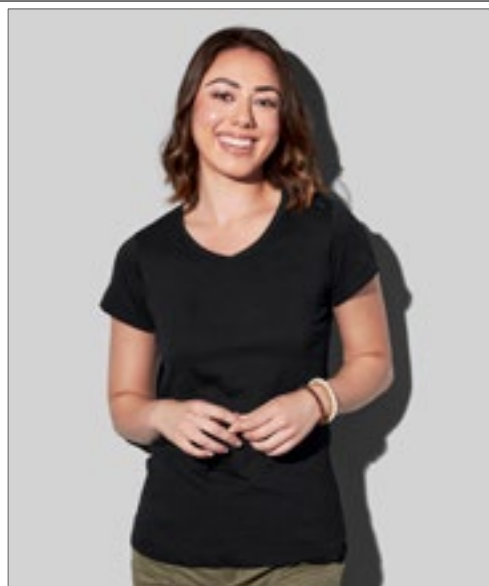

**S9510** | ST9510 **Sharon Slub V-Neck Women**

100% Katoen  
S, M, L, XL  
140 g/m<sup>2</sup>

Stedman®

BAHAMA GREEN BLACK OPAL CRIMSON RED

Zacht katoen gemaakt van slubgaren voor een getextureerde look | Mouw en onderkant zoom met korrelsteken | Modieuze wijde hals | Schouders met versterkte naden | Skinny geribbelde kraag | Schouder aan schouder geplakt | Onderhoudslabel in zijnaad | Klein maatlabel in de kraag | Constructie met zijnaden | Wassen op 40 ° C | Normale pasvorm



**S9690** | ST9690 **Dean Deep V-Neck**

95% Katoen / 5% Elastaan (Grey Heather: 82% Katoen / 14% Viscose / 4% Elastaan)  
S, M, L, XL, XXL  
170 g/m<sup>2</sup>

Stedman®

BLACK OPAL WHITE

95% gekamd ringgesponnen katoen / 5% elastaan | Single jersey, „full feeder“ | Nekband | Kleine mouwboorden | Kleine mouwboorden | Schouders met versterkte naden | Skinny geribbelde kraag | Onderhoudslabel in zijnaad | Klein label in de kraag | Constructie van zijnaden | Wassen op 40 ° C | Nauwsluitend

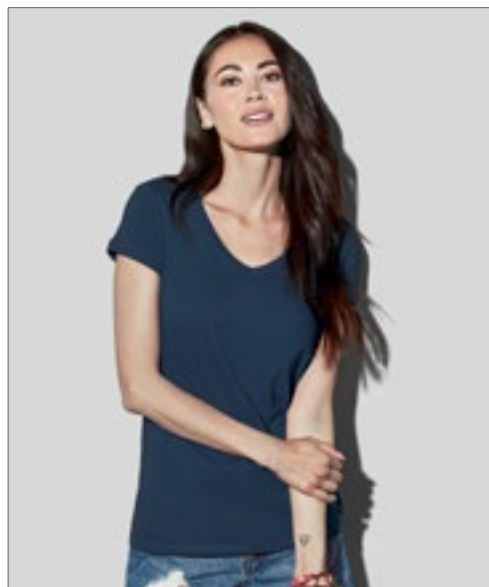

**S9130** | ST9130 **Megan V-Neck Women**

100% Katoen (Grey Heather: 85% Katoen / 15% Viscose)  
S, M, L, XL  
145 g/m<sup>2</sup>

Stedman®

BLACK OPAL CRIMSON RED MARINA BLUE WHITE

Gekamde ringgesponnen katoen | Modieuze korte mouwen met smalle ribmanchetten | Modieuze slanke ribkraag | Contrast-nekband in Cupcake Pink | Onderhoudslabel in zijnaad | Klein label in de kraag | Constructie van zijnaden | Wassen op 40 ° C | Nauwsluitend





XP522 | XP522

### Women's Subli Plus® V-Neck T-Shirt

100% Polyester

S (8-10), M (12-14), L (16-18), XL (20-22)

210 g/m<sup>2</sup>

Xpres

WHITE

Vochtreulerende afwerking | Hals met 1x1 rib | Top stiksels rondom de hals | Tweelingnaald stiksels langs de nek | Enkele naald stiksels aan de voorkant V-hals, dubbele naaldzoom en manchetten | Met Xpres bedrukt neklabel | Onderhoudslabel in zijnaad



L03098 | 03098

### Women's Flowy V-Neck T-Shirt Motion

65% Polyester / 35% Viscose

XS, S, M, L, XL, XXL, 3XL

120 g/m<sup>2</sup>

SOL'S

CREAMY PINK	DARK PINK	DEEP BLACK
FRENCH NAVY	PURE GREY	WHITE

120 pure jersey | Schouder tot schouder nekband | V-hals | Korte mouwen | Gesneden en genaaid

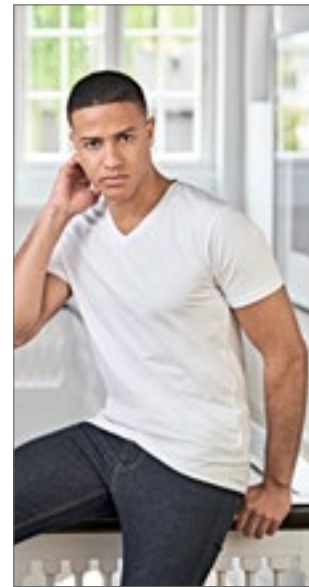

TJ401 | 401

### Stretch V-Neck Tee

90% Katoen / 10% Elastaan

S, M, L, XL, XXL, 3XL

195 g/m<sup>2</sup>

Tee Jays

BLACK WHITE

2-laagse kraag met elastaan | Enzyme wassen | Volledige feeder elastaan | Dubbel gestikt | Ringgesponnen gekamd katoen | Voorgekrompen | Nekband



L02940 | 02940

### Men's Imperial V-Neck T-Shirt

100% Katoen

S, M, L, XL, XXL, 3XL

190 g/m<sup>2</sup>

SOL'S

DEEP BLACK	FRENCH NAVY	GREY MELANGE
RED	ROYAL BLUE	WHITE

Jersey 190; 100% halfgekamd ringgesponnen katoen | Schouder tot schouder nekband | Geribde kraag | V-hals | Korte mouwen | Buisvormige snit | Afscheurbaar label

L02941 | 02941

### Women's Imperial V-Neck T-Shirt

100% Katoen

S, M, L, XL, XXL

190 g/m<sup>2</sup>

SOL'S

DEEP BLACK	FRENCH NAVY	GREY MELANGE
RED	ROYAL BLUE	WHITE

Jersey 190; 100% halfgekamd ringgesponnen katoen | Schouder tot schouder nekband | Geribde kraag | V-hals | Korte mouwen | Gesneden en genaaid | Afscheurbaar label



# FASHION T-SHIRTS (V-HALS)



**TJ5004** | 5004 **Men's Luxury V-Neck Tee**

100% Katoen (Heather Grey: 85% Katoen / 15% Viscose)  
**S, M, L, XL, XXL, 3XL**  
 160 g/m<sup>2</sup> Tee Jays

BLACK DARK OLIVE HEATHER GREY  
 WHITE

Ringgesponnen gekamd organisch katoen | Maatwerk | Schouder tot schouder nekband | V-hals | Dubbel voorgekrompen organisch katoen | Dubbel gestikt | Biologisch katoen met lange vezels | Enzym wassen



**TJ5005** | 5005 **Women's Luxury V-Neck Tee**

100% Katoen (Heather Grey: 85% Katoen / 15% Viscose)  
**S, M, L, XL, XXL**  
 160 g/m<sup>2</sup> Tee Jays

BLACK WHITE

Ringgesponnen gekamd organisch katoen | Maatwerk | Schouder tot schouder nekband | V-hals | Dubbel voorgekrompen organisch katoen | Dubbel gestikt | Biologisch katoen met lange vezels | Enzym wassen



**SFM122** | SF122 **Men's Feel Good Stretch V-Neck T**

96% Katoen / 4% Elastaan (Heather Grey: 81% Katoen / 15% Viscose / 4% Elastaan)  
**S, M, L, XL, XXL**  
 165 g/m<sup>2</sup> SF Men

BLACK HEATHER GREY WHITE

Geribbelde V-hals met nekband | Enzymwas voor een uniek zacht handgevoel | Moderne lange pasvorm | Tweelingnaald stiksels op de mouwen en zoom | Afscheurbaar label voor eenvoudige re-branding



**TJ8006** | 8006 **Fashion V-Neck Sof Tee**

100% Katoen  
**S, M, L, XL, XXL, 3XL**  
 185 g/m<sup>2</sup> Tee Jays

BLACK DARK GREY (SOLID) NAVY  
 WHITE

Ringgesponnen gekamd katoen | Modieuze slanke pasvorm | 2-laagse kraag met elastaan | Schouder tot schouder nekband | Dubbel voorgekrompen katoen | Lange vezel katoen



**TJ455** | 455 **Women's Fashion Stretch Tee Extra Length**

92% Katoen / 8% Elastaan  
**XS, S, M, L, XL, XXL**  
 175 g/m<sup>2</sup> Tee Jays

BLACK WHITE

Gekamde ringgesponnen katoen | Hals met elastaan | Voorgekrompen | Extra lengte | Enzyme wassen | Full Feeder-elastaan



**SF122** | SK122 **Women's Feel Good Stretch V-Neck T**

96% Katoen / 4% Elastaan (Heather Grey: 81% Katoen / 15% Viscose / 4% Elastaan)  
**XS, S, M, L, XL, XXL**  
 165 g/m<sup>2</sup> SF Women

BLACK HEATHER GREY NAVY  
 WHITE

V-hals stretch T-shirt | Enzymwas voor een uniek zacht handgevoel | Moderne lange pasvorm | Geribbelde V-hals met nekband | Tweelingnaald stiksels op de mouwen en zoom | Afscheurbaar SF (Skniffit) label





Z103M | R-103M-0

## Men's Pure Organic V-Neck Tee

100% Katoen  
XS, S, M, L, XL, XXL, 3XL  
160 g/m<sup>2</sup>

Russell Pure Organic

BLACK FRENCH NAVY WHITE

Eigentijdse pasvorm | Single jersey | 100% gekamd, ringgesponnen biologisch katoen | Op maat ontworpen schouder tot schouder tape voor meer stabiliteit en een elegante uitstraling | Zonder etiket: etiket met maat in de hals (incl.) productnummer | Klassieke smalle V-hals met katoen / Lycra®-rib | Zijnaden verbeteren de pasvorm | Comfortabele koele en lichte textuur | Glad oppervlak voor de beste afdrukresultaten



Z103F | R-103F-0

## Ladies' Pure Organic V-Neck Tee

100% Katoen  
XS, S, M, L, XL, XXL  
160 g/m<sup>2</sup>

Russell Pure Organic

BLACK FRENCH NAVY WHITE

Eigentijdse pasvorm | Single jersey | 100% gekamd, ringgesponnen biologisch katoen | Op maat ontworpen schouder tot schouder tape voor meer stabiliteit en een elegante uitstraling | Zonder etiket: etiket met maat in de hals (incl.) productnummer | Klassieke smalle V-hals met katoen / Lycra®-rib | Zijnaden verbeteren de pasvorm | Comfortabele koele en lichte textuur | Glad oppervlak voor de beste afdrukresultaten

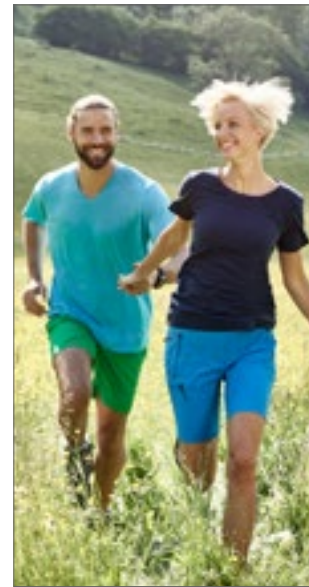

JN750 | JN750

## Men's Slub T-Shirt

95% Polyamide / 5% Elastaan  
S, M, L, XL, XXL, 3XL  
180 g/m<sup>2</sup>

James&Nicholson

BRIGHT BLUE FERN GREEN NAVY  
RED TURQUOISE WHITE

Functioneel T-shirt voor vrije tijd en sport | Elastische single jersey - slub | Luchtdoorlatend | Vochtafvoer | Sneldrogend | Nekband | V-hals



XO1425 | 1425

## Men's V-Neck T-Shirt

100% Katoen  
XS, S, M, L, XL, XXL, 3XL  
140 g/m<sup>2</sup>

X.O by Promodoro

AZUR BLUE BERRY BLACK BRIGHT ROSE  
FRENCH NAVY HEATHER BLACK HEATHER GREY HEATHER NAVY  
OLIVE PETROL STEEL GREY (SOLID) WHITE

Gekamd katoen | Elegant en voelt zacht aan | elastisch | Kraagrand in dezelfde stof | Neutraal maatlabel | Versterkte schouderaden | Met dubbel gestikte detail | Constructie met zijnaden | Slim-fit snit



XO1525 | 1525

## Women's V-Neck T-Shirt

100% Katoen  
XS, S, M, L, XL, XXL, 3XL  
140 g/m<sup>2</sup>

X.O by Promodoro

AZUR BLUE BERRY BLACK BRIGHT ROSE  
FRENCH NAVY HEATHER BLACK HEATHER GREY HEATHER NAVY  
OLIVE PETROL STEEL GREY (SOLID) WHITE

Gekamd katoen | Elegant en voelt zacht aan | elastisch | Kraagrand in dezelfde stof | Neutraal maatlabel | Versterkte schouderaden | Met dubbel gestikte detail | Constructie met zijnaden | Slim-fit snit





KUSTOM KIT®



**K770** | KK770

### Women's Regular Fit Mandarin Collar Top

95% Katoen / 5% Elastaan

XS/S (8-10), M/L (12-14), XL/XXL (16-18), 3XL/4XL (20-22)

200 g/m<sup>2</sup>

Kustom Kit

**BLACK**  **WHITE**

Elastane stof voor een betere pasvorm | Figuurnaden aan de zijkant | Rechte zoom | V-hals mandarijn kraag | Wereldwijd Verantwoordelijk Ge certificeerde Productie (WRAP) ge certificeerde productie



**ROLY**



**RY6532** | CA6532

### Women's Belice T-Shirt

94% Katoen / 6% Elastaan

S, M, L, XL, XXL, 3XL

200 g/m<sup>2</sup>

Roly

S, M, L, XL, XXL, 3XL

**BLACK 02**  **WHITE 01**

S, M, L, XL, XXL

**RED 60**  **ROSETTE 78**  **TURQUOISE 12**

94% gekamd katoen / 6% elastaan | Single jersey | Slanke, op maat gemaakte pasvorm | Stijlvol ontwerp | Ronde hals met uitsparing | Korte mouwen met afwerking | Constructie van zijnaden | Zacht materiaal met een aangename touch | Tear-out label



**JAMES & NICHOLSON**

**JN976** | JN976

### Men's Gipsy T-Shirt

100% Katoen

S, M, L, XL, XXL, 3XL

140 g/m<sup>2</sup>

James&Nicholson

ATLANTIC	CHILI	DENIM
DUSTY OLIVE	FERN GREEN	GRAPHITE (SOLID)
GREY	HORIZON BLUE	RED
TURQUOISE		

Trendy T-shirt | Single jersey met fijn afgewerkte spray-printtechniek | Gekamde ringgesponnen katoen | Getailleerd gesneden | V-hals en mouwen met smalle bias | Vanwege het speciale verproces raadt de fabrikant aan om alleen met borduursel af te werken



**JN975** | JN975

### Ladies' Gipsy T-Shirt

100% Katoen

S, M, L, XL, XXL

140 g/m<sup>2</sup>

James&Nicholson

ATLANTIC	CHILI	DENIM
DUSTY OLIVE	FERN GREEN	GRAPHITE (SOLID)
GREY	HORIZON BLUE	RED
TURQUOISE		

Trendy T-shirt met V-hals | Single jersey met fijn afgewerkte spray-printtechniek | Gekamde ringgesponnen katoen | Getailleerd gesneden | V-hals en mouwen met smalle bias | Getailleerde pasvorm | Vanwege het speciale verproces raadt de fabrikant aan om alleen met borduursel af te werken



**CV3480** | 3480 **Unisex Jersey Tank Top**

100% Katoen (Neon + Heather Kleuren: 52% Katoen / 48% Polyester), (Athletic Heather: 90% Katoen / 10% Polyester), (Triblend Kleuren: 50% Polyester / 25% Katoen / 25% Viscose)

**XS, S, M, L, XL, XXL**

145 g/m<sup>2</sup>

Canvas

BLACK	BLUE TRIBLEND (HEATHER)	CHARCOAL-BLACK TRIBLEND (HEATHER)	GREY TRIBLEND (HEATHER)
HEATHER NAVY	HEATHER SLATE	NAVY	RED
RED TRIBLEND (HEATHER)	TRUE ROYAL	TRUE ROYAL TRIBLEND (HEATHER)	WHITE

Airlume gekamd en ringgesponnen katoen | Retail fit | Unisex | Zijzoom | Kleuren Neon Blauw, Neon Groen en Neon Geel: 125 g / m<sup>2</sup>

BELLA+CANVAS



**P92** | M92 **Women's Loose Fit Vest**

100% Katoen (Charcoal Grey Melange: 60% Katoen / 40% Polyester), (Natural Melange: 80% Katoen / 20% Polyester)

**XS, S, M, L, XL, XXL**

125 g/m<sup>2</sup>

Mantis

**XS, S, M, L, XL, XXL**

BLACK	WHITE
-------	-------

**S, M, L, XL**

CHARCOAL GREY MELANGE	NATURAL MELANGE	SOFT OLIVE
-----------------------	-----------------	------------

Biologische of in omschakeling naar biologische katoen, ringgesponnen en gekamd | Single jersey | Eigentijdse ontspannen pasvorm | Geschepte zoom | Boordlint aan halslijn en armsgaten | Tweelingnaaldzoom | Afscheurbaar nek-label

mantis



**BU9111** | 9111 **Heathered Tank Top**

65% Katoen / 35% Polyester

**S, M, L, XL, XXL, 3XL**

173 g/m<sup>2</sup>

Burnside

HEATHER CHARCOAL	HEATHER GREEN	HEATHER NAVY
HEATHER RED		

Hals en armsgat met zwarte afwerking | Zigzag-stiksel boordzoom | Uniseks styling



**BY009** | BY009 **Mesh Tanktop**

100% Polyester

**S, M, L, XL, XXL, 3XL, 4XL, 5XL**

130 g/m<sup>2</sup>

Build Your Brand

BLACK/WHITE	WHITE/BLACK
-------------	-------------

Polyester-gaasstof | Neutraal maatlabel zonder merknaam, nekprint mogelijk | Tweekleurige ribmanchet bij de opening van de arm en nek | Dubbele naden aan de zoom | Lange snit



**P133** | M133 **One Drop Armhole Vest**

100% Katoen (Heather Grey Melange: 85% Katoen / 15% Viscose)

**XS, S, M, L, XL**

150 g/m<sup>2</sup>

Mantis

BLACK	HEATHER GREY MELANGE	WHITE
-------	----------------------	-------

Biologische of in omschakeling naar biologische katoen | Laag uitgesneden armsgaten | Boordlint aan halslijn en armsgaten | Hoge rug | Moderne snit | Afscheurbaar maatlabel

mantis

one  
by mantis



# FASHION T-SHIRTS (MOUWLOOS)



**BY019** | BY019 **Ladies' Tanktop**

100% Katoen  
XS, S, M, L, XL, XXL, 3XL, 4XL, 5XL  
140 g/m<sup>2</sup>

Build Your Brand

BLACK WHITE

Single jersey | Neutraal maatlabel zonder merknaam, nekprint mogelijk | Dubbele naden aan de zoom | Modieus lang en breed gesneden

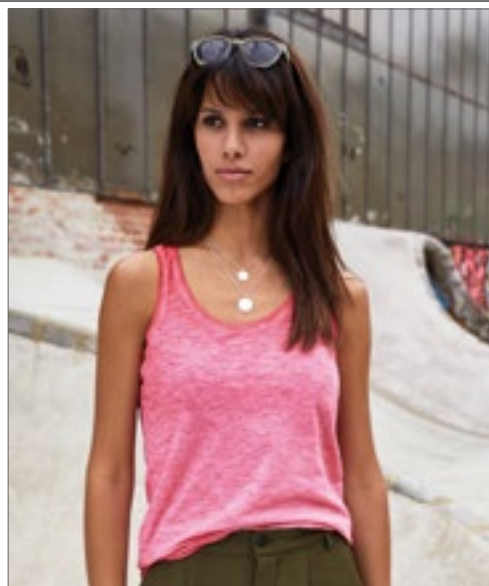

**JN8017** | 8017 **Ladies' Slub-Top**

100% Katoen  
XS, S, M, L, XL, XXL  
130 g/m<sup>2</sup>

James&Nicholson

CHILI DENIM DUSTY OLIVE GRAPHITE (SOLID)  
HORIZON BLUE LIGHT GREY SOFT PINK

Damestanktop in vintage look | Single jersey gemaakt van slubgaren en gekamd, ringgesponnen biologisch katoen | Fijn afgewerkte spray print techniek | Tweedelige rolzoom | Neklijn en armsgaten met smalle manchetten | Licht getailleerd



**L223** | 00579 **Women's T-Back Tank Top Moka**

100% Katoen  
XS, S, M, L, XL  
115 g/m<sup>2</sup>

SOL'S

AQUA DARK GREY (SOLID) DEEP BLACK  
JADE GREEN RASPBERRY RED  
WHITE

100% gekamd ringgesponnen katoen | T-back suntop | Ronde bodem | Gesneden en genaaid | Losse pasvorm | Merkloos maatlabel bij de halslijn | Sheer jersey, zeer zacht en modieus



**L173** | 01223 **Unisex Tank Top Jamaica**

100% Polyester  
XS, S, M, L, XL, XXL  
120 g/m<sup>2</sup>

SOL'S

BLACK NEON GREEN NEON ORANGE  
WHITE

Diepe mouwgaten | Gesneden en genaaid | Geschikt voor sublimatie



NEW

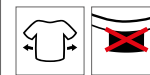

**JT017** | JT017 **Women's Tank Top**

50% Katoen / 25% Polyester / 25% Viscose (Heather Black: 40% Viscose / 40% Katoen / 20% Polyester)  
XS, S, M, L, XL  
160 g/m<sup>2</sup>

Just Ts

DUSTY PINK HEATHER BLACK WHITE

Relaxte pasvorm | Zijnaden (niet buisvormig) | Alleen maatlabel - kleurcode wit voor dames | Tri-blend stof | Afboording rond de hals en het armsgat in dezelfde stof | Tweelingnaald stiksel detail op mouw en onderkant zoom





**SFM236** | SF236 **Men's Muscle Vest**  
 60% Katoen / 40% Polyester (Heather Grey: 85% Katoen / 15% Viscose)  
**S, M, L, XL, XXL**  
 140 g/m<sup>2</sup> SF Men

BLACK BRIGHT RED HEATHER GREY ROYAL  
 WHITE

Muscle-cut racer-back | Lange rij | Zelffabricerende binding rond de hals en het armgat | Rechte zoom met dubbele naald | Afscheurbaar SF (Skniffit) label

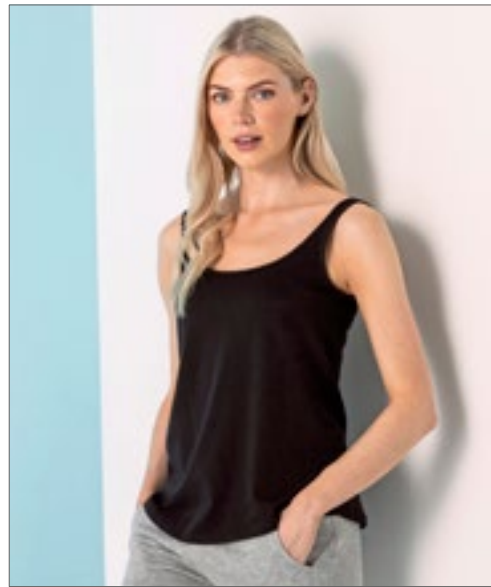

**SF234** | SK234 **Women's Slounge Vest**  
 60% Katoen / 40% Polyester  
**XS, S, M, L, XL, XXL**  
 140 g/m<sup>2</sup> SF Women

BLACK WHITE

Tear-out label | Vest met losse pasvorm | Boord met stiksel van dezelfde stof rond de hals en armgaten | Ronde hals en lage achterkant | Gebogen zoom, met zachte droptail-zoom aan de achterkant



**BY020** | BY020 **Ladies' Loose Tank**  
 100% Katoen  
**XS, S, M, L, XL**  
 110 g/m<sup>2</sup> Build Your Brand

BLACK

Lichte single jersey | Neutraal maatlabel zonder merknaam, nekprint mogelijk | Gevlochten opening met lage mouw | Gevlochten brede ronde hals | Dubbele stiksels onderaan | Lange snit

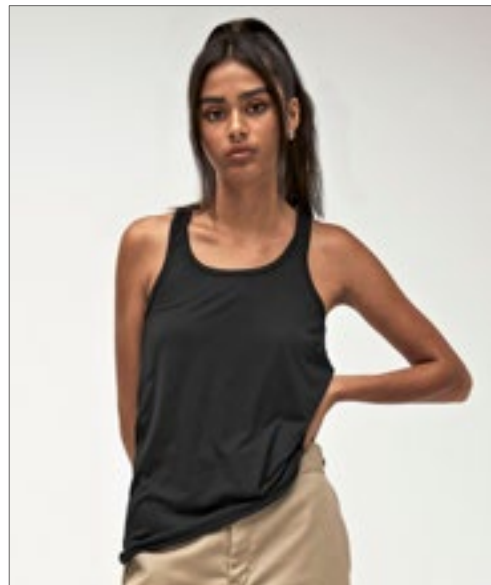

**BELLA+CANVAS**



**BL8800** | 8800 **Flowy Racerback Tank Top**  
 65% Polyester / 35% Viscose (Marble Kleuren: 91% Polyester / 9% Katoen), (Neon Kleuren: 65% Polyester / 35% Viscose)  
**S, M, L, XL**  
 125 g/m<sup>2</sup> Bella

BLACK CORAL DARK GREY HEATHER MINT  
 NEON PINK PEBBLE BROWN RED SOFT PINK  
 TRUE ROYAL WHITE

Geribde onderzoom | Ribbels op de racerback zoom | Racerback | Met zijaden | Gemakkelijke, losse pasvorm | Tops in Heather / Neon Pink of Heather / White zijn gestreept

# FASHION T-SHIRTS (MOUWLOOS)



**BELLA+CANVAS**



**BL6008** | 6008 **Women's Jersey Racerback Tank**

100% Katoen (Athletic Heather: 90% Katoen / 10% Polyester), (Heather Kleuren: 52% Katoen / 48% Polyester)  
**S, M, L, XL**

Bella

ATHLETIC HEATHER	BLACK	DARK GREY HEATHER	HEATHER MAUVE
MAROON	MILITARY GREEN	NAVY	RED
SUNSET	TRUE ROYAL	WHITE	

Airlume gekamd en ringgesponnen katoen | Met zijnaden | Racerback | Relaxte pasvorm | Afscheurbaar etiket | Voorgekrompen



**NL NEXT LEVEL APPAREL**



**NX5033** | 5033 **Ladies' Festival Tank**

65% Polyester / 35% Katoen  
**XS, S, M, L, XL, XXL**  
 120 g/m<sup>2</sup>

Next Level Apparel

ANTIQUE DENIM	ANTIQUE GOLD	ASH	BLACK
CHARCOAL (CVC)	DESERT PINK	ROYAL PINE	SHIRAZ
SMOKED PAPRIKA	STONEWASH DENIM	STONEWASH GREEN	WHITE

65% polyester / 35% gekamd ringgesponnen katoen | Ronde hals | Omgezoomde nek en armsgaten | Zijkant | Gebogen zoom | Vrouwelijke gedrapeerd | Afscheurbaar label | Zijdeachtige stof | Lichtgewicht | Geschikt voor sublimatie



**NL NEXT LEVEL APPAREL**



**NX5013** | 5013 **Ladies' Festival Muscle Tank**

65% Polyester / 35% Katoen  
**XS, S, M, L, XL, XXL**  
 120 g/m<sup>2</sup>

Next Level Apparel

ANTIQUE DENIM	ANTIQUE GOLD	ASH	BLACK
CHARCOAL (CVC)	DESERT PINK	ROYAL PINE	SHIRAZ
SMOKED PAPRIKA	STONEWASH DENIM	STONEWASH GREEN	WHITE

65% polyester / 35% gekamd ringgesponnen katoen | Ronde hals | Relaxed muscle fit tank | Omzoomde, oversized armsgaten | 1x1 ingezette kraag met babyrib | Zijkant | Lichte staart drop zoom | Afscheurbaar label | Zijdeachtige stof | Lichtgewicht | Geschikt voor sublimatie

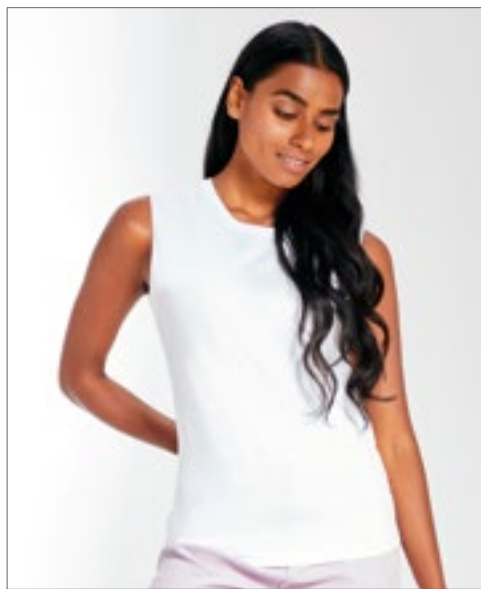

**mantis**



**P82** | M82 **Women's Raw Tank T**

100% Katoen  
**S, M, L, XL**  
 150 g/m<sup>2</sup>

Mantis

BLACK	WHITE
-------	-------

Biologische of in omschakeling naar biologische katoen | Single jersey | Loszittende tank T | Eigentijdse pasvorm | Langere lichaamslengte | Smalle rib in de nek | Ruwe randen bij het armsgat | Afscheurbaar maatlabel



**SFM232** | SF232 **Men's High Neck Slash Armhole Vest**

60% Katoen / 40% Polyester (Heather Grey: 85% Katoen / 15% Viscose)  
**XS, S, M, L, XL, XXL**  
 140 g/m<sup>2</sup>

SF Men

**BLACK** **HEATHER GREY** **WHITE**

Single jersey | Stretchy geribbelde ronde hals | Slash armsgat en zoom met ruwe rand | Afscheurbaar label voor eenvoudige re-branding

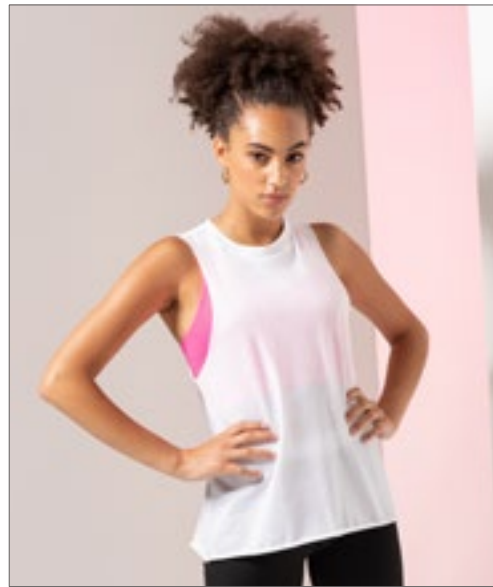

**SF232** | SK232 **Women's High Neck Slash Armhole Vest**

60% Katoen / 40% Polyester (Heather Grey: 85% Katoen / 15% Viscose)  
**XS, S, M, L, XL, XXL**  
 140 g/m<sup>2</sup>

SF Women

**BLACK** **HEATHER GREY** **WHITE**

Single jersey | Stretchy ronde hals | Slash armsgaten en zoom met onbewerkte randen | Tear-out label



**BCTM201** | TM201 **T-Shirt Exact Move**

100% Katoen (Sport Grey: 85% Katoen / 15% Viscose)  
**S, M, L, XL, XXL**  
 145 g/m<sup>2</sup>

B&C

**BLACK** **NAVY** **RED** **SPORT GREY (HEATHER)** **WHITE**

100% voorgekrompen ringgesponnen katoen | Exacte 2-laags ronde hals | 1x1 geribde kraag met elastaan | Nekband | Shoulder reinforced with single topstitching | Bindende armsgaten met dubbele doorstikken | Onderboord met dubbele doorstiksels | Zijnaden | B&C Collection is lid van de Fair Wear Foundation



**BY049** | BY049 **Sleeveless Tee**

100% Katoen  
**S, M, L, XL, XXL**  
 200 g/m<sup>2</sup>

Build Your Brand

**BLACK** **OLIVE** **WHITE**

Single jersey | Neutraal formaat label zonder merknaam | Bedrukking in de nek mogelijk | Modieuze gevormde zoom | Modieuze korte mouwen



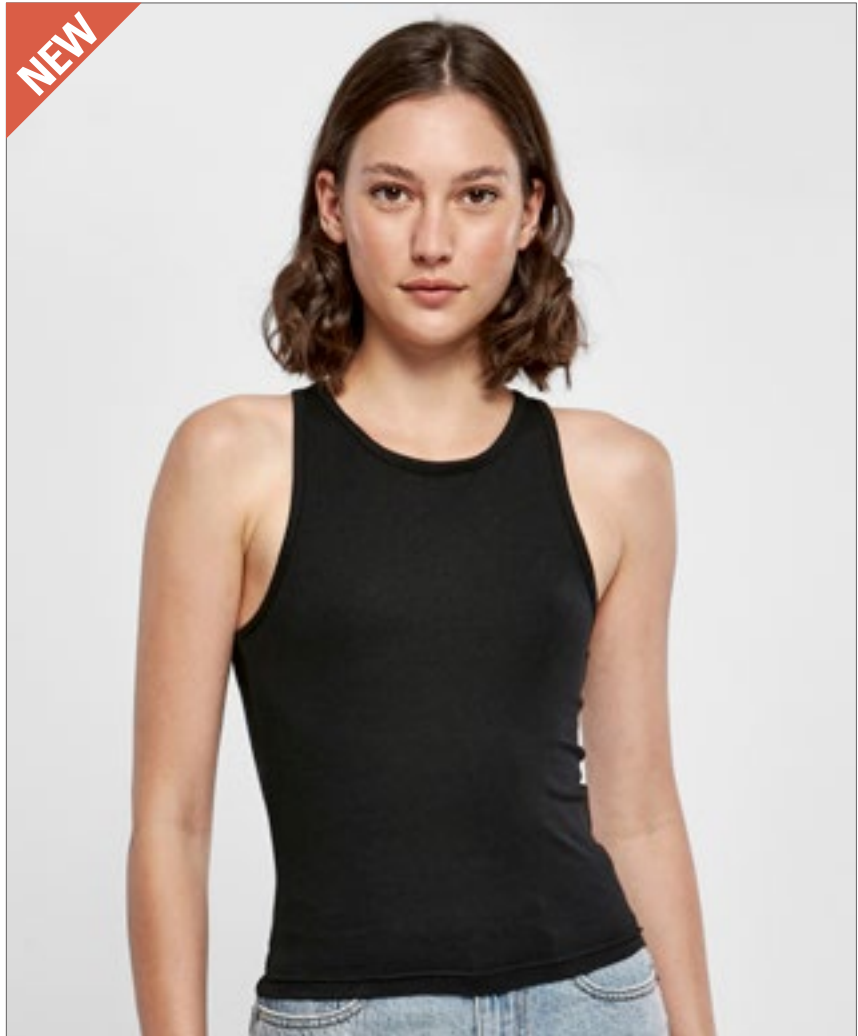

**BY208** | BY208 **Ladies Racer Back Top**

XS, S, M, L, XL, XXL, 3XL

Build Your Brand

BLACK	LILAC	OCEAN BLUE
SOFT YELLOW	WHITE	

Racerback-snit | Hoge ronde hals | Slanke snit | Korte lengte



**BY209** | BY209 **Ladies Everyday Top**

95% Katoen / 5% Elastaan

XS, S, M, L, XL, XXL, 3XL

Build Your Brand

BLACK	LIGHT ASPHALT	WHITE
-------	---------------	-------

Extra diepe mouwgaten | Slanke snit | Brede bandjes | Diepe halslijn



BELLA+CANVAS



**BL8803** | 8803 **Women's Flowy Scoop Muscle T-Shirt**

65% Polyester / 35% Viscose (Marble Black, Marble White: 91% Polyester / 9% Katoen)  
**S, M, L, XL**  
 125 g/m<sup>2</sup> Bella

BLACK	MARBLE BLACK (HEATHER)	MARBLE WHITE (HEATHER)
MINT	WHITE	

Laag uitgesneden armsgaten | Met zijnaden | Gebogen zoom onderaan | Easy, relaxed fit



BELLA+CANVAS

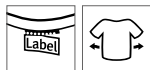

**BL6003** | 6003 **Women's Jersey Muscle Tank**

100% Katoen (Athletic Heather: 90% Katoen / 10% Polyester), (Heather Kleuren: 52% Katoen / 48% Polyester)  
**S, M, L, XL** Bella

ATHLETIC HEATHER	BLACK	DARK GREY HEATHER
HEATHER DEEP TEAL	HEATHER PEACH	LILAC
MAUIVE	MILITARY GREEN	NAVY
WHITE		

Airlume gekamd en ringgesponnen katoen | Met zijnaden | Relaxte pasvorm | Laag uitgesneden armsgaten | Afscheurbaar etiket | Voorgekrompen

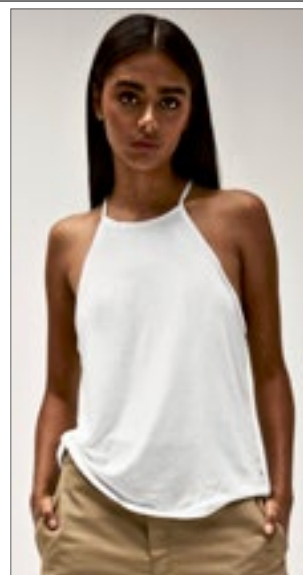

BELLA+CANVAS



**BL8809** | 8809 **Women's Flowy High Neck Tank**

65% Polyester / 35% Viscose  
**S, M, L, XL**  
 125 g/m<sup>2</sup> Bella

BLACK	HEATHER STONE	MAUIVE
PEACH	WHITE	

Hoekig | Hoge hals | Achternaad | Relaxed, drapey fit



**BY134** | BY134 **Ladies' Turtleneck Short Top**

95% Katoen / 5% Elastaan  
**XS, S, M, L, XL, XXL, 3XL, 4XL, 5XL**  
 180 g/m<sup>2</sup> Build Your Brand

BLACK	WHITE
-------	-------

Sportieve korte top | Moderne snit | Katoen-stretch materiaal | Schildpad nek



**BY038** | BY038 **Ladies' Neckholder Shirt**

95% Katoen / 5% Elastaan  
**XS, S, M, L, XL**  
 180 g/m<sup>2</sup> Build Your Brand

BLACK
-------

Stretch Jersey | Neutraal formaat label zonder merknaam | Modieuze gevormde zoom | Twee banden om te rijgen | Op maat gesneden

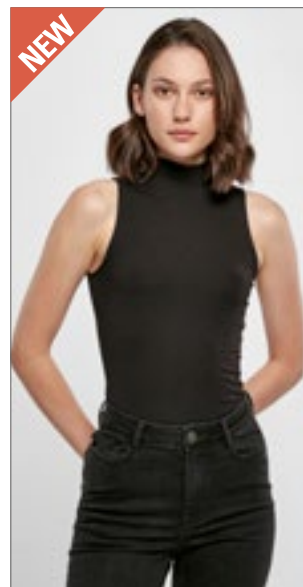

**BY235** | BY235 **Ladies' Sleeveless Turtleneck Body**

95% Katoen / 5% Elastaan  
**XS, S, M, L, XL, XXL, 3XL**  
Build Your Brand

BLACK	WHITE
-------	-------

Mouwloos | Strapless | Fijne opgerolde kraag | Slanke snit | Drukknoopsluiting in het kruis

# FASHION T-SHIRTS (LANGE MOUW)



**NE81006** | O81006 **Ladies' Three Quarter Sleeve T-Shirt**

100% Katoen  
**XS, S, M, L, XL, XXL**  
 155 g/m<sup>2</sup> Neutral

BLACK	BORDEAUX	NAVY
RED	SPORT GREY	WHITE

Door Fairtrade gecertificeerd katoen | Gecertificeerd biologisch gekamd katoen | Enkelvoudig jersey gebreid | 3/4 mouwen | Elastaan rib bij nekopening | Nekband tape binnenin



**TJ460** | 460 **Women's Stretch 3/4 Sleeve Tee**

90% Katoen / 10% Elastaan  
**S, M, L, XL, XXL, 3XL**  
 195 g/m<sup>2</sup> Tee Jays

BLACK	LIGHT BLUE	NAVY
WHITE		

Dubbel gestikt | Hals van elastaan | Enzyme wassen | Volledige feeder elastaan | Gekamde ringgesponnen katoen | Versterkt gestikte schouders



**EA021** | EA021 **Erawan Organic Long Sleeve Tee**

100% Katoen  
**XS, S, M, L, XL, XXL**  
 150 g/m<sup>2</sup> Ecologie

ARCTIC WHITE	JET BLACK
--------------	-----------

100% biologisch katoen | Single jersey | Geribde kraag | Schouder tot schouder nekband | Zijnaden - niet buisvormig lichaam | Tweelingnaald detail bij zoom en mouw | Ingezetten mouwen | Ronde halsuitsnijding | Moderne snit | Lange mouwen | Maatlabel alleen voor eenvoudige rebranding



**BCTM070** | TM070 **Inspire Long Sleeve T /Men\_°**

100% Katoen (Sports Grey: 90% Katoen / 10% Viscose)  
**S, M, L, XL, XXL, 3XL**  
 140 g/m<sup>2</sup> B&C

BLACK	COBALT BLUE	FIRE RED	NAVY BLUE
SPORT GREY (HEATHER)	WHITE		

100% gekamd, ringgesponnen biologisch katoen | "B&C No Neck-Label" | Comfortabele lichaamslengte | Zijnaden | Lange mouwen | Medium-Fit | Dunne kraagrib | Nek- en schouderaden zijn versterkt met een zachte boord | Zachte jersey van biologisch katoen | Zeer glad en gelijkmatig oppervlak | B&C Collection is lid van de Fair Wear Foundation



**BCTW071** | TW071 **Inspire Long Sleeve T /Women\_°**

100% Katoen (Sports Grey: 90% Katoen / 10% Viscose)  
**XS, S, M, L, XL, XXL**  
 140 g/m<sup>2</sup> B&C

BLACK	COBALT BLUE	FIRE RED	NAVY BLUE
SPORT GREY (HEATHER)	WHITE		

100% gekamd, ringgesponnen biologisch katoen | "B&C No Neck-Label" | Comfortabele lichaamslengte | Zijnaden zorgen voor | Medium fit | Dunne kraagrib | De nek is versterkt met een zachte zelftape | Zachte jersey van biologisch katoen | Zeer glad en gelijkmatig oppervlak | B&C Collection is lid van de Fair Wear Foundation





**NE61050** | O61050 **Men's Long Sleeve T-Shirt**

100% Katoen  
XS, S, M, L, XL, XXL, 3XL  
155 g/m<sup>2</sup>

XS, S, M, L, XL, XXL, 3XL

BLACK NAVY SPORT GREY WHITE

S, M, L, XL, XXL, 3XL

BORDEAUX	BOTTLE GREEN	CHARCOAL	DARK HEATHER
DUSTY INDIGO	DUSTY MINT	GREEN	LIGHT BLUE
LIGHT PINK	LIME	MILITARY	ORANGE
PINK	RED	ROYAL	SAPPHIRE
TEAL	WHITE - NAVY STRIPED	YELLOW	

Fairtrade gecertificeerd katoen | Gekamd organisch katoen | Enkelvoudig jersey gebreid | Moderne snit | Lange mouwen | Elastaan rib bij nekopening | Binnenzijde nekband

**Neutral**  
Certified Responsibility™



Neutral



**NE81050** | O81050 **Ladies' Long Sleeve T-Shirt**

100% Katoen  
XS, S, M, L, XL, XXL  
155 g/m<sup>2</sup>

XS, S, M, L, XL, XXL

BLACK	BORDEAUX	BOTTLE GREEN	CHARCOAL
DARK HEATHER	DUSTY INDIGO	DUSTY MINT	GREEN
LIGHT BLUE	LIGHT PINK	LIME	MILITARY
NAVY	ORANGE	PINK	RED
ROYAL	SAPPHIRE	SPORT GREY	TEAL
WHITE	WHITE - NAVY STRIPED	YELLOW	

Door Fairtrade gecertificeerd katoen | Gekamd organisch katoen | Enkelvoudig jersey gebreid | Moderne snit | Lange mouwen | Elastaan rib bij nekopening | Binnenzijde nekband

**Neutral**  
Certified Responsibility™



Neutral



**NX6071** | 6071 **Men's Long Sleeve Tri-Blend T-Shirt**

50% Polyester / 25% Katoen / 25% Viscose  
XS, S, M, L, XL, XXL  
145 g/m<sup>2</sup>

HEATHER WHITE (TRI-BLEND) PREMIUM HEATHER (TRI-BLEND) VINTAGE BLACK (TRI-BLEND) VINTAGE NAVY (TRI-BLEND)

Tri-blend jersey | 50% polyester / 25% gekamd ringgesponnen katoen / 25% viscose | Ronde halsuitsnijding | Ingezette kraag 1x1 Tri-blend babyrib | Satijnen label

**NL** NEXT LEVEL APPAREL



Next Level Apparel



**K510** | KK510 **Fashion Fit Long Sleeve Superwash® 60° Tee**

65% Polyester / 35% Katoen  
XS, S, M, L, XL, XXL, 3XL  
160 g/m<sup>2</sup>

BLACK DARK GREY MARL NAVY

1x1 ribgebreide hals | Bies aan hals en schouder in dezelfde stof | Siernaden aan de bovenkant gestikt | Tweelingnaald gestikte zoom en manchetten | Kustom Kit® afscheurbaar label

**KUSTOM KIT.**



Kustom Kit

# FASHION T-SHIRTS (LANGE MOUW)



Just Ts  
AWD's



**JT002** | JT002 **Long Sleeve Tri-Blend T**

50% Polyester / 25% Viscose / 25% Katoen

S, M, L, XL, XXL

160g/m<sup>2</sup>

Just Ts

HEATHER CHARCOAL HEATHER GREY HEATHER NAVY SOLID BLACK  
SOLID WHITE

Moderne snit | Lange mouwen | Maatlabel alleen voor eenvoudige rebranding | Tri-blend stof voor stijl en comfort | Oppervlak uitstekend voor afdrukken of borduren | Schouder tot schouder nekband | Geribbelde ronde hals stijl | Zacht aanvoelende stof | Ingezette mouwen | Tweelingnaald stiksel detail op mouw en onderkant zoom | Wereldwijde verantwoorde productie (WRAP) gecertificeerde productie



Just Ts  
AWD's



**JT002F** | JT002F **Women's Long Sleeve Tri-Blend T**

50% Polyester / 25% Viscose / 25% Katoen

XS, S, M, L, XL

160 g/m<sup>2</sup>

Just Ts

HEATHER CHARCOAL HEATHER GREY HEATHER NAVY SOLID BLACK  
SOLID WHITE

Pasvorm met zijnaden voor dames | Lange mouwen | Maatlabel alleen voor eenvoudige rebranding | Tri-blend stof voor stijl en comfort | Oppervlak uitstekend voor afdrukken of borduren | Schouder tot schouder nekband | Geribbelde ronde hals stijl | Zacht aanvoelende stof | Tweelingnaald stiksel detail op mouwen en onderkant zoom | Wereldwijde verantwoorde productie (WRAP) gecertificeerde productie



Build Your Brand



**BY091** | BY091 **Long Sleeve Tee With Cuffrib**

100% Katoen

XS, S, M, L, XL, XXL

200 g/m<sup>2</sup>

Build Your Brand

XS, S, M, L, XL, XXL

BLACK WHITE

S, M, L, XL, XXL

HEATHER GREY OLIVE

Top met lange mouwen met geribbelde manchetten | Ronde halsuitsnijing | Brede geribde manchetten op de mouwen

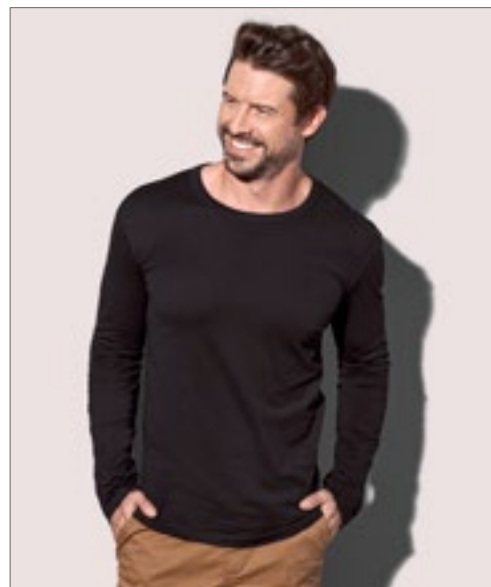

Stedman  
collection



**S9040** | ST9040 **Morgan Long Sleeve**

100% Katoen

S, M, L, XL

160 g/m<sup>2</sup>

Stedman®

BLACK OPAL MARINA BLUE SLATE GREY (SOLID) WHITE

Nauwsluitend | Ringgesponnen katoen | Single jersey | Kraag met ribbinding | Constructie met zijnaden | Klein maatlabel in de kraag | Onderhoudslabel in de zijnaad | Wasbaar op 40 ° C



**S9620** | ST9620

**Clive Long Sleeve**

95% Katoen / 5% Elastaan (Grey Heather: 82% Katoen / 14% Viscose / 4% Elastaan)

**S, M, L, XL, XXL**

170 g/m<sup>2</sup>

Stedman®

BLACK OPAL   GREY HEATHER   SLATE GREY (SOLID)   WHITE

95% gekamd ringgesponnen katoen / 5% elastaan | Single jersey, „full feeder“ | Dunne kraag | Nekband in contrasterende kleur | Kleine mouwboorden | Schouders met versterkte naden | Onderhoudslabel in zijnaad | Klein maatlabel in de kraag | Constructie met zijnaden | Nauwsluitend



**S9720** | ST9720

**Claire Long Sleeve Women**

95% Katoen / 5% Elastaan (Grey Heather: 82% Katoen / 14% Viscose / 4% Elastaan)

**S, M, L, XL**

170 g/m<sup>2</sup>

Stedman®

BLACK OPAL   CUPCAKE PINK   GREY HEATHER   MARINA BLUE  
WHITE

95% gekamd ringgesponnen katoen / 5% elastaan | Single jersey, „full feeder“ | Slanke kraag | Schouders met versterkte naden | Nekband in contrasterende kleur | Kleine mouwboorden | Modieuze wijde hals | Klein label in de kraag | Onderhoudslabel in zijnaad | Constructie van zijnaden | Nauwsluitend | Wassen op 40 ° C



**SFM124** | SF124

**Men's Feel Good Long Sleeved Stretch T**

96% Katoen / 4% Elastaan (Heather Grey: 81% Katoen / 15% Viscose / 4% Elastaan)

**S, M, L, XL, XXL**

165 g/m<sup>2</sup>

SF Men

BLACK   HEATHER GREY   WHITE

Moderne lange pasvorm | Geribbelde ronde hals met nekband | Enzymwas voor een uniek zacht handgevoel | Tweelingnaald stiksels op de mouwen en zoom | Afscheurbaar label SF (Skinnifit)



**SF124** | SK124

**Women's Feel Good Long Sleeved Stretch T**

96% Katoen / 4% Elastaan (Heather Blue: 65% Polyester / 30% Katoen / 5% Elastaan), (Heather Grey: 81% Katoen / 15% Viscose / 4% Elastaan)

**XS, S, M, L, XL, XXL**

165 g/m<sup>2</sup>

SF Women

BLACK   HEATHER BLUE   WHITE

Geribbelde ronde hals met nekband | Moderne lange pasvorm | Enzymwas voor een uniek zacht handgevoel | Tweelingnaald stiksels aan mouwen en zoom | Afscheurbaar label SF (Skinnifit)



# FASHION T-SHIRTS (LANGE MOUW)



**E4085** | 4085 **Women's Slim Fit-T Long Sleeve**

95% Katoen / 5% Elastaan

**XS, S, M, L, XL, XXL**

180 g/m<sup>2</sup>

Promodoro

BLACK

Nauwsluitend | Lange mouwenshirt | Single jersey | 95% gekamd katoen / 5% elastaan



**BEST SELLER**



**MY210** | MY210 **my mate - Unisex Long Sleeve**

Effen kleuren: 100% Katoen; Heather Colour: 60% Katoen / 40% Polyester; Heather Grey: 85% Katoen / 15% Viscose

**XS, S, M, L, XL, XXL, 3XL**

160 g/m<sup>2</sup>

Miners mate

BLACK/BLACK	BLACK/HEATHER BLACK	BURGUNDY/HEATHER BURGUNDY
GREY SOLID/HEATHER GREY	HEATHER GREY/GREY SOLID	NAVY/HEATHER NAVY
OLIVE/HEATHER OLIVE	WHITE/WHITE	

Ringgesponnen katoen | Moderne snit | Ronde halsuitsnijing | Modieus smalle kraag | Nektape | Neutraal maatlabel in kraag, opzij geplaatst | Verwijderbare miners mate label | Raglanmouwen | Constructie met zijnaden | Met dubbel gestikte detail | Voorgekrompen | Enzymen- en siliconenwas

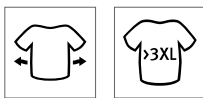

**BY198** | BY198 **Oversized Cut On Sleeve Longsleeve**

100% Katoen

**XS, S, M, L, XL, XXL, 3XL, 4XL, 5XL**

220 g/m<sup>2</sup>

Build Your Brand

BLACK SAND WHITE

Single jersey | Oversize fit | T-shirt met geribde ronde hals | Verlaagde schouder



**NEW**

**mantis**

**P06** | M06 **Essential Heavy Long Sleeve T**

100% Katoen

**XS, S, M, L, XL, XXL**

220 g/m<sup>2</sup>

Mantis

BLACK HEATHER GREY MELANGE NAVY WHITE

100% (biologische of in omschakeling naar biologische) katoen | Single jersey | Uniseks stijl | Zachte zware stof | Losse pasvorm | Geribde manchetten | Stevige nekrib | Zomen met enkelvoudig stiksel | Afscheurbaar neklablel | Zorglabel met QR-code om de toeleveringsketen te volgen en de positieve impact van biologisch kopen te controleren



**TEE JAYS**



**TJ530** | 530 **Men's Long Sleeve Interlock Tee**

100% Katoen  
S, M, L, XL, XXL, 3XL  
220 g/m<sup>2</sup> Tee Jays

- BLACK
- DARK GREY (SOLID)
- NAVY
- WHITE

Organische katoen | Dubbel gestikt | Enzym- en siliconenwas | Getailleerde pasvorm | Dubbel voorgekrompen | Gekamde ringgesponnen katoen



**TEE JAYS**



**TJ590** | 590 **Women's Long Sleeve Interlock Tee**

100% Katoen  
S, M, L, XL, XXL, 3XL  
220 g/m<sup>2</sup> Tee Jays

- BLACK
- DARK GREY (SOLID)
- NAVY
- WHITE

Organische katoen | Dubbel gestikt | Enzym- en siliconenwas | Hals van elastaan | Dubbel voorgekrompen | Gekamd, ringgesponnen langvezelig katoen | Getailleerde pasvorm



**X.O.**  
by promodoro



**XO1460** | 1460 **Men's V-Neck T-Shirt Long Sleeve**

100% Katoen  
XS, S, M, L, XL, XXL, 3XL  
140 g/m<sup>2</sup> X.O by Promodoro

- BLACK
- BRIGHT ROSE
- HEATHER NAVY
- PETROL
- STEEL GREY (SOLID)
- WHITE

Gekamd katoen | Elegant en voelt zacht aan | elastisch | Kraagrand in dezelfde stof | Neutraal maatlabel | Versterkte schouderaden | Met dubbel gestikte detail | Constructie met zijaden | Slim-fit snit



**X.O.**  
by promodoro



**XO1560** | 1560 **Women's V-Neck T-Shirt Long Sleeve**

100% Katoen  
XS, S, M, L, XL, XXL, 3XL  
140 g/m<sup>2</sup> X.O by Promodoro

- BLACK
- BRIGHT ROSE
- HEATHER NAVY
- PETROL
- STEEL GREY (SOLID)
- WHITE

Gekamd katoen | Elegant en voelt zacht aan | elastisch | Kraagrand in dezelfde stof | Neutraal maatlabel | Versterkte schouderaden | Met dubbel gestikte detail | Constructie met zijaden | Slim-fit snit

# FASHION T-SHIRTS (LANGE MOUW)



SF263 | SK263

**Women's Slounge Top**

100% Viscose

XS, S, M, L, XL

170 g/m<sup>2</sup>

SF Women

BLACK

Tear-out label | Sloungetop voor dames met lange mouwen en met elasthaan versterkte schouderaden | Gebogen zomen, met voering van dezelfde stof | Droptail terug | Hals in dezelfde stof | Flatlock-stiksels op schouders, zijnaden en middenachter naad | Tweelingnaald stiksels in de hals, mouwen, manchetten en zoom



SFM259 | SF259

**Men's Long Sleeved Longline T**

100% Katoen

S, M, L, XL, XXL

140 g/m<sup>2</sup>

SF Men

BLACK

Single jersey | Tear-out label | Regular fit op borst en schouders | Extra lange lengte, met langere dipped zoom aan de achterkant | Tweelingnaald stiksel | Stretch rib hals met nekband



**mantis**



P97 | M97

**Women's Loose Fit Long Sleeve T**

100% Katoen

S, M, L, XL

125 g/m<sup>2</sup>

Mantis

BLACK

WHITE

Biologische of in omschakeling naar biologische katoen, ringgesponnen en gekamd | Single jersey | Brede halslijn | Moderne snit | Raglanmouwen en 1x1 geribde manchetten | Gebogen zoom met lichte staart | Afscheurbaar maatlabel



BY041 | BY041

**Ladies' Viscose Long Sleeve**

95% Viscose / 5% Elastaan

XS, S, M, L, XL

170 g/m<sup>2</sup>

Build Your Brand

BLACK

Single jersey | Neutraal formaat label zonder merknaam | Bedrukking in de nek mogelijk | Omgelagen zoom | Extra lengte





**BY051** | BY051 **Ladies' Oversized Tanktop**

100% Katoen (Heather Grey: 90% Katoen / 10% Viscose), (Charcoal: 60% Katoen / 40% Polyester)

**XS, S, M, L, XL, XXL, 3XL, 4XL, 5XL**

140 g/m<sup>2</sup>

Build Your Brand

**BLACK**  **WHITE**

Neutraal maatlabel zonder merknaam | Bedrukking in de nek mogelijk | Rib manchet bij het armsgat en de hals | Dubbele stiksels onderaan | Oversized snit



**BELLA+CANVAS**



**BL6682** | 6682 **Women's Racerback Cropped Tank**

52% Katoen / 48% Polyester

**S, M, L, XL**

125 g/m<sup>2</sup>

Bella

ATHLETIC HEATHER	DARK GREY HEATHER	HEATHER DEEP TEAL	HEATHER DUSTY BLUE
HEATHER FRENCH VANILLA	HEATHER MAUVE	HEATHER MUSTARD	HEATHER NAVY
HEATHER OLIVE	HEATHER ORCHID	HEATHER SUNSET	SOLID BLACK BLEND
SOLID WHITE BLEND			

52% gekamd en ringgesponnen katoen / 48% polyester | Naadloos, wijd armsgat | Racerback | bijgesneden



**mantis**



**P127** | M127 **Women's Crop Vest**

100% Katoen

**S, M, L**

150 g/m<sup>2</sup>

Mantis

**BLACK**  **WHITE**

Biologische of in omschakeling naar biologische katoen | Single jersey | Kortere lengte A-lijn vesten | Brede banden | Boordlint aan halslijn en armsgaten | Tweelingnaaldzoom | Afscheurlabel

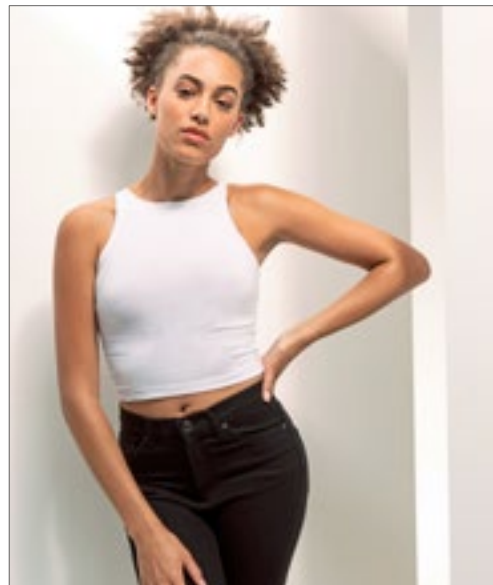

**SF106** | SK106 **Women's Cropped Top**

93% Katoen / 7% Elastaan

**XS, S, M, L, XL**

190 g/m<sup>2</sup>

SF Women

**BLACK**  **WHITE**

Single jersey | Kort topje | Halterhals voor en achter | Stiksels met tweelingnaald op zoom, nek en armsgaten | Tear-out label

# FASHION T-SHIRTS (TOPS )



**SF170** | SK170 **Women's High Neck Crop Vest**

96% Katoen / 4% Elastaan

**XS, S, M, L**

220 g/m<sup>2</sup>

SF Women

**BLACK** **WHITE**

Soft-stretch single jersey stof | Lage kraag van dezelfde stof | Bijgesneden in de taille | Tweelingnaald stiksels op armgaten en zoom | Afscheurbaar label, voor eenvoudige re-branding

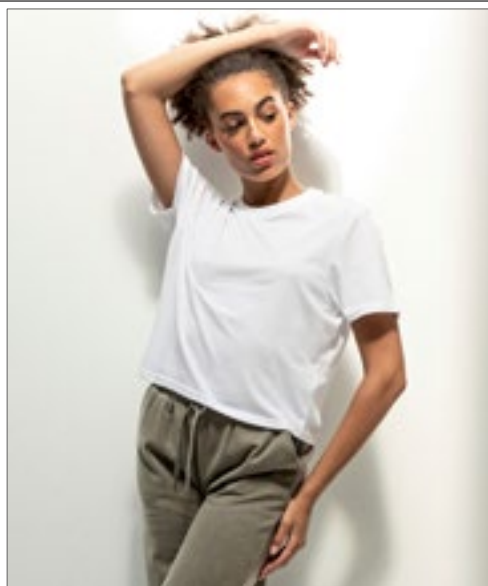

**SF237** | SK237 **Women's Cropped Boxy T**

60% Katoen / 40% Polyester

**XXS, XS, S, M, L, XL**

140 g/m<sup>2</sup>

SF Women

**BLACK** **WHITE**

Tear-out label | Kort T-shirt, met oversized, boxy pasvorm | Stretch geribbelde halslijn | Tweelingnaald stiksel

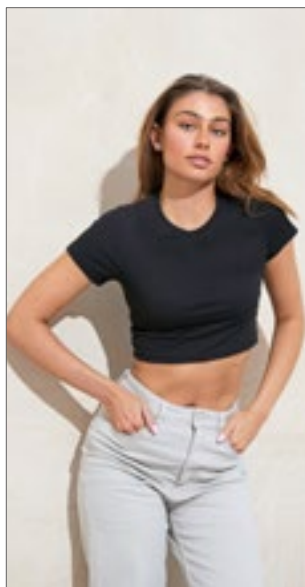

**Just Ts**  
RWD



**JT006** | JT006

**Women's Tri-Blend Cropped T**

50% Katoen / 25% Polyester / 25% Viscose (Heather Black: 40% Viscose / 40% Katoen / 20% Polyester)

**XS, S, M, L, XL**

160 g/m<sup>2</sup>

Just Ts

**HEATHER BLACK** **HEATHER GREY** **SOLID BLACK**  
**SOLID WHITE**

Korte pasvorm voor dames met zijnaden | Korte mouwen | Tri-blend stof voor stijl en comfort | Oppervlak uitstekend voor afdrucken of borduren | Model met ribgebrede, ronde hals | Tweelingnaald stiksel detail op mouw en onderkant zoom | Maatlabel alleen voor eenvoudige rebranding | Wereldwijd Verantwoordelijk Gecertificeerde Productie (WRAP) gecertificeerde productie



**BELLA+CANVAS**



**BL8882** | 8882

**Women's Flowy Cropped Tee**

65% Polyester / 35% Viscose

**S, M, L, XL**

125 g/m<sup>2</sup>

Bella

**BLACK** **DARK GREY HEATHER** **HEATHER DUST**  
**MAUVE** **WHITE**

Met zijnaden | Relaxte gedrappeerde pasvorm | Kort lijf | Afscheurbaar etiket

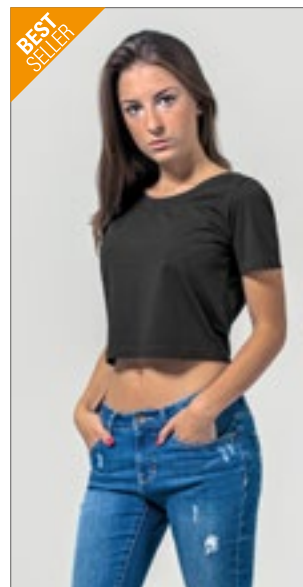

**BEST SELLER**



**BY042** | BY042

**Ladies' Cropped Tee**

95% Katoen / 5% Elastaan (Grey: 85% Katoen / 10% Viscose / 5% Elastaan)

**XS, S, M, L, XL**

180 g/m<sup>2</sup>

Build Your Brand

**BLACK** **GREY** **LIGHT NAVY**  
**OCEAN BLUE** **PINK** **WHITE**

Single jersey | Neutraal formaat label zonder merknaam | Bedrukking in de nek mogelijk | Kort knippen | Moderne snit



**NX5080** | 5080 **Ladies' Festival Cali Crop**

65% Polyester / 35% Katoen  
**XS, S, M, L, XL, XXL**  
 120 g/m<sup>2</sup>

Next Level Apparel

ANTIQUE DENIM	ANTIQUE GOLD	ASH	BLACK	CHARCOAL (CVC)	DESERT PINK	ROYAL PINE	SHIRAZ	SMOKED PAPRIKA
STONEWASH DENIM	STONEWASH GREEN	WHITE						

65% polyester / 35% gekamd ringgesponnen katoen | 1x1 baby rib, ontspannen ronde halslijn | Onbewerkte mouw en zoom | Bijgesneden body met ontspannen pasvorm | Zijkant | Afscheurbaar label | Zijdeachtige stof | Lichtgewicht | Geschikt voor sublimatie



# FASHION T-SHIRTS (TOPS )



NEW

BELLA+CANVAS



**BL6482** | 6482 **Women's Jersey Crop Tee**

100% Katoen  
S, M, L, XL

Bella

ATHLETIC HEATHER	BLACK	MILITARY GREEN	MUSTARD
VINTAGE WHITE	WHITE		

Airlume gekamd en ringgesponnen katoen | Afgewerkte zoom | Oversized mouwen | Nekband | Relaxte pasvorm

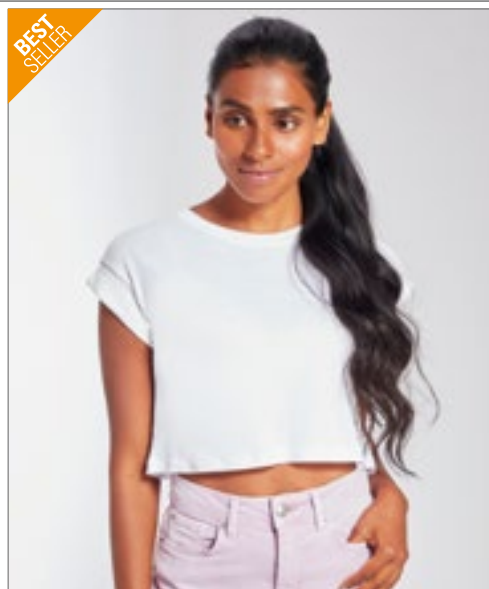

BEST SELLER

mantis



NEW COLOUR



**P96** | M96 **Women's Crop Top T**

100% Katoen (Heather Grey Melange: 85% Katoen / 15% Polyester)  
XS, S, M, L, XL  
120 g/m<sup>2</sup>

Mantis

BLACK	HEATHER GREY MELANGE	SOFT PINK	WHITE
-------	----------------------	-----------	-------

Loszittend T-shirt met ronde hals | Biologische katoen, ringgesponnen en gekamd | Verlaagde schouder met opgerolde mouw | Tweelingnaaldzoom | 1x1 nek rib | Afscheurbaar maatlabel



**BY054** | BY054 **Ladies' Acid Washed Cropped Tee**

100% Katoen  
XS, S, M, L, XL  
170 g/m<sup>2</sup>

Build Your Brand

BERRY BLACK	DARKGREY WHITE	GREY BLACK
TEAL BLACK		

Neutraal maatlabel zonder merknaam | Bedrukking in de nek mogelijk | Hangende schouders | Nektape | Geribbelde manchetten op de halslijn | Dubbele stiksels onderaan | Normale pasvorm | Kleurverschillen zijn mogelijk. Een uniforme levering kan niet worden gegarandeerd. Variaties in het design vormen geen afwijking.



JustTs (A)Wb



**JT016** | JT016 **Women's Long Sleeve Cropped T**

50% Katoen / 25% Polyester / 25% Viscose (Heather Black: 40% Viscose / 40% Katoen / 20% Polyester)  
XS, S, M, L, XL  
160 g/m<sup>2</sup>

Just Ts

DUSTY PINK	HEATHER BLACK	SOLID WHITE
------------	---------------	-------------

Korte damespasvorm met zijnaden | Lange mouwen met manchetten | Alleen maatlabel | Tri-blend stof | Model met ribgebreide, ronde hals | Tweelingnaald stiksels detail op mouw en onderkant zoom



NEW

mantis

**P198** | M198 **Women's Cropped Heavy T**

100% Katoen  
S, M, L, XL  
220 g/m<sup>2</sup>

Mantis

BLACK	WHITE
-------	-------

100% (biologische of in omschakeling naar biologische) katoen | Single jersey | Zachte zware stof | Afgesneden lengte (cropped) | Losse pasvorm | Afscheurbaar neklablet | Zorglabel met QR-code om de toeleveringsketen te volgen en de positieve impact van biologisch kopen te controleren



**BY007** | BY007 **Raglan Contrast Tee**  
 100% Katoen (Grey: 90% Katoen / 10% Viscose),  
 (Charcoal: 60% Katoen / 40% Polyester)  
**S, M, L, XL, XXL, 3XL, 4XL, 5XL**  
 140 g/m<sup>2</sup> Build Your Brand

**S, M, L, XL, XXL, 3XL, 4XL, 5XL**

BLACK/CHARCOAL (HEATHER) CHARCOAL (HEATHER)/BLACK  
 WHITE/BLACK

**S, M, L, XL, XXL**

WHITE/RED

Single jersey | Neutraal maatlabel zonder merknaam, nekprint mogelijk | Raglanmouwen | Dubbele stiksels onderaan | Nekband | Nekrib | Lang en slank getailleerd



**BCTU020** | TU020 **T-Shirt Base-Ball**  
 100% Katoen  
**S, M, L, XL, XXL**  
 185 g/m<sup>2</sup> B&C

WHITE/NAVY WHITE/RED

100% voorgekrompen ringgesponnen katoen | Nekband | Contrasterende kraag | Raglanmouwen | Exacte 2-laags ronde hals | 1x1 geribde kraag met elastaan | Onder- en mouwzomen met dubbele doorstiksels | Zijnaden | B&C Collection is lid van de Fair Wear Foundation

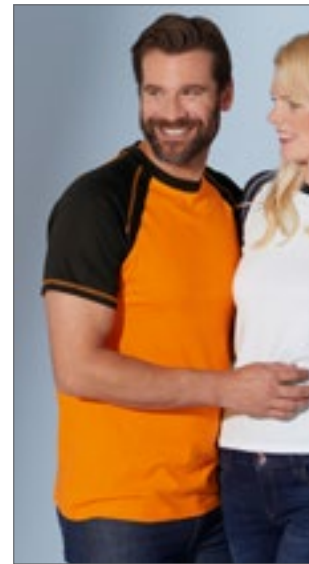

**JN010** | JN010 **Men's Raglan-T**  
 100% Katoen  
**S, M, L, XL, XXL, 3XL**  
 160 g/m<sup>2</sup> James&Nicholson

BLACK/RED ORANGE/BLACK  
 RED/NAVY WHITE/BLACK  
 WHITE/NAVY WHITE/RED  
 WHITE/ROYAL YELLOW/FROG

T-shirt met een sportieve look in twee kleuren | Hoogwaardige single jersey | Gekamde ringgesponnen katoen | Raglanmouwen en nekband in contrasterende kleur | Tweelingnaald stiksels, flatlocknaden in de mouwen | Nekband



**E1060** | 1060 **Men's Raglan T**  
 100% Katoen  
**XS, S, M, L, XL, XXL**  
 180 g/m<sup>2</sup> Promodoro

BLACK/CHARCOAL (SOLID) BLACK/GOLD  
 BLACK/RED BLACK/WHITE  
 WHITE/BLACK WHITE/NAVY  
 WHITE/RED

Contrasterende hals en mouwen | Single jersey | Raglan T-shirt met driekwart mouwen | Gekamd katoen



**P178** | M178 **Superstar Short Sleeve Baseball T**  
 100% Katoen (Charcoal Grey Melange/Black:  
 75% Katoen / 25% Polyester), (Washed White/  
 Charcoal Grey Melange: 85% Katoen / 15% Polyester)  
**S, M, L, XL**  
 150 g/m<sup>2</sup> Mantis

CHARCOAL GREY MELANGE/BLACK PURE WHITE/DARK NAVY  
 WASHED WHITE/CHARCOAL GREY MELANGE

Biologische of in omschakeling naar biologische katoen | Klassieke snit | Stof met peach-finish | Rechte zoom met langer rugstuk en zijspliten | Contrasterende raglan mouwen | Afscheurlabel



\*SUPERSTAR by mantis



**F295** | 61-026-0 **Short Sleeve Baseball T**  
 100% Katoen  
**S, M, L, XL, XXL, 3XL**  
 165 g/m<sup>2</sup> (White: 160 g/m<sup>2</sup>) Fruit of the Loom

SUNFLOWER/KELLY GREEN WHITE/BLACK  
 WHITE/DEEP NAVY WHITE/HEATHER GREY  
 WHITE/KELLY GREEN WHITE/RED  
 WHITE/ROYAL BLUE

Contrast gekleurde halsboord in katoen/lycra® | Fijn breiwerk voor verhoogde printbaarheid



# FASHION T-SHIRTS (BASEBALL)



## BY022 | BY022 Ladies' 3/4 Contrast Raglan Tee

100% Katoen (Heather Grey: 90% Katoen / 10% Viscose), (Charcoal: 60% Katoen / 40% Polyester)

XS, S, M, L, XL, XXL, 3XL, 4XL, 5XL

140 g/m<sup>2</sup>

Build Your Brand

CHARCOAL (HEATHER)/BLACK	WHITE/HEATHER GREY	WHITE/RED
--------------------------	--------------------	-----------

Lichte single jersey | Neutraal maatlabel zonder merknaam, nekprint mogelijk | Lange snit | 3/4 raglanmouwen | Dubbele stiksels onderaan | Nekband | Nekrib | Gebogen zoomlijn



BELLA+CANVAS



590



## CV3200 | 3200 Unisex 3/4 Sleeve Baseball T-Shirt

52% Katoen / 48% Polyester (Triblend Kleuren: 50% Polyester / 25% Katoen / 25% Viscose)

XS, S, M, L, XL, XXL

135 g/m<sup>2</sup>

Canvas

BLACK/DEEP HEATHER	BLACK/WHITE	WHITE/ASPHALT (SOLID)
WHITE/BLACK	WHITE/DEEP HEATHER	WHITE/DENIM TRIBLEND (HEATHER)
WHITE/KELLY	WHITE/MAROON	WHITE/NAVY
WHITE/RED	WHITE/TRUE ROYAL	

Contrasterende raglanmouwen | Gekamde ringgesponnen katoen | Met zijnaden | Retail fit | Unisex



## L140 | 11190 Raglan T-Shirt Funky 150

100% Katoen (Heather Grey: 85% Katoen / 15% Viscose)

S, M, L, XL, XXL, 3XL

150 g/m<sup>2</sup>

SOL'S

BLACK/GREY MELANGE	BLACK/RED
BURGUNDY/GREY MELANGE	GOLD/KELLY GREEN
ROYAL BLUE/GREY MELANGE	WHITE/ATOLL BLUE
WHITE/BLACK	WHITE/NAVY
WHITE/ORANGE	WHITE/RED
WHITE/ROYAL BLUE	

Raglanmouwen | Gesneden en genaaid | Halfgekamde ringgesponnen katoen



## L195 | 11195 Women's Raglan Colour-T Milky

100% Katoen (Grey Melange: 85% Katoen / 15% Viscose)

S, M, L, XL, XXL

150 g/m<sup>2</sup>

SOL'S

BLACK/RED	BURGUNDY/GREY MELANGE
GOLD/KELLY GREEN	ROYAL BLUE/GREY MELANGE
WHITE/ATOLL BLUE	WHITE/BLACK
WHITE/NAVY	WHITE/ORANGE
WHITE/RED	WHITE/ROYAL BLUE

Versterkte nekband | Kraag met elastaan rib | Raglanmouwen | Gesneden en genaaid | Halfgekamde ringgesponnen katoen







NL NEXT LEVEL APPAREL



**NX6051** | 6051 **Unisex Tri-Blend 3/4 Sleeve Raglan Tee**

50% Polyester / 25% Katoen / 25% Viscose

**XS, S, M, L, XL, XXL, 3XL**

145 g/m<sup>2</sup>

Next Level Apparel

INDIGO (TRI-BLEND)/HEATHER WHITE (TRI-BLEND)	PREMIUM HEATHER (TRI-BLEND)/VINTAGE BLACK (TRI-BLEND)	VINTAGE BLACK (TRI-BLEND)/HEATHER WHITE (TRI-BLEND)
VINTAGE BLACK (TRI-BLEND)/PREMIUM HEATHER (TRI-BLEND)	VINTAGE PINK (TRI-BLEND)/HEATHER WHITE (TRI-BLEND)	VINTAGE RED (TRI-BLEND)/HEATHER WHITE (TRI-BLEND)
VINTAGE RED (TRI-BLEND)/PREMIUM HEATHER (TRI-BLEND)	VINTAGE ROYAL (TRI-BLEND)/HEATHER WHITE (TRI-BLEND)	VINTAGE ROYAL (TRI-BLEND)/PREMIUM HEATHER (TRI-BLEND)

Tri-blend jersey | 50% polyester / 25% gekamd ringgesponnen katoen / 25% viscose | Ronde hals | Ingezette kraag 1x1 Tri-blend babyrib | Satijnen label



**mantis**

★SUPERSTAR  
by mantis



NEW  
COLOUR

**P88** | M88 **Superstar Unisex Baseball T**

100% Katoen (Charcoal Grey Melange: 85% Katoen / 15% Polyester), (Heather Grey Melange: 96% Katoen / 4% Viscose)

**XS, S, M, L, XL, XXL**

150 g/m<sup>2</sup>

Mantis

BLACK/CHARCOAL GREY MELANGE	HEATHER GREY MELANGE/SWISS NAVY	PURE WHITE/BLACK
PURE WHITE/DARK NAVY	PURE WHITE/SOFT PINK	WASHED WHITE/WARM RED

Biologische of in omschakeling naar biologische katoen | Zachte, Peach finish single jersey | 3/4 mouw | Contrasterende raglanmouwen | Contrasterende rib nekband | Getapete neknaad voor vormbehoud | Gebogen zoom met contrast overlocksteek aan de rand | Kan unisex zijn | Afscheurbaar label in de nek



BEST SELLER

FRUIT OF THE LOOM



**F296** | 61-028-0 **Long Sleeve Baseball T**

100% Katoen

**S, M, L, XL, XXL, 3XL**

165 g/m<sup>2</sup> (White: 160 g/m<sup>2</sup>)

Fruit of the Loom

WHITE/BLACK	WHITE/DEEP NAVY
WHITE/RED	WHITE/ROYAL BLUE

Contrast gekleurde halsboord in katoen/lycra® | Fijn breiwerk voor verhoogde printbaarheid



TEE JAYS



**TJ5072** | 5072 **Men's Baseball Tee**

100% Katoen (Heather: 85% Katoen / 15% Viscose)

**S, M, L, XL, XXL, 3XL**

185 g/m<sup>2</sup>

Tee Jays

HEATHER/BLACK	HEATHER/NAVY
WHITE/BLACK	

100% gekamd katoen | Maatwerk | Lange vezel katoen | Dubbel voorgekrompen | Kraag in dezelfde stof | Raglanmouwen



NEW

BUILD YOUR BRAND BASIC



**BYBB023** | BB023 **Men's Contrast Raglan Longsleeve T-Shirt**

100% Katoen

**XS, S, M, L, XL, XXL, 3XL, 4XL, 5XL**

Build Your Brand Basic

CHARCOAL/BLACK	CHARCOAL/CHERRY
WHITE/BLACK	

Contrasterende lange mouwen | Ronde halsuitsnijing | Normale pasvorm

# FASHION T-SHIRTS (BASEBALL)



**L02942** | 02942 **Men's Funky Long Sleeve T-Shirt**

100% Katoen  
**S, M, L, XL, XXL, 3XL**  
 150 g/m<sup>2</sup> SOL'S

WHITE/BURGUNDY	WHITE/DEEP BLACK	WHITE/FRENCH NAVY
WHITE/RED	WHITE/ROYAL BLUE	

Jersey 150; 100% halfgekamd ringkatoen, 100% katoen. | Elastane geribde kraag | Twee kleuren | Gesneden en genaaid | Raglanmouwen | Afgeronde zoom | Labelloos



**L02943** | 02943 **Women's Milky Long Sleeve T-Shirt**

100% Katoen  
**S, M, L, XL, XXL**  
 150 g/m<sup>2</sup> SOL'S

WHITE/BURGUNDY	WHITE/DEEP BLACK	WHITE/FRENCH NAVY
WHITE/RED	WHITE/ROYAL BLUE	

Jersey 150; 100% halfgekamd ringkatoen, 100% katoen. | Elastane geribde kraag | Twee kleuren | Gesneden en genaaid | Raglanmouwen | Afgeronde zoom | Labelloos



**SFM271** | SF271 **Men's Long Sleeved Baseball T**

100% Katoen (Heather Grey: 85% Katoen / 15% Viscose)  
**XS, S, M, L, XL, XXL**  
 140 g/m<sup>2</sup> SF Men

HEATHER GREY/BLACK	HEATHER GREY/ROYAL	WHITE/OXFORD NAVY
WHITE/RED		

Contrasterende raglanmouw en geribbelde hals met nekband | Lange lijn pasvorm | Tweelingnaald gebogen zoom | Afscheurbaar label voor eenvoudige re-branding



**SF271** | SK271 **Women's Long Sleeved Baseball T**

100% Katoen (Heather Grey: 85% Katoen / 15% Viscose)  
**XS, S, M, L, XL**  
 140 g/m<sup>2</sup> SF Women

HEATHER GREY/BLACK	HEATHER GREY/ROYAL	WHITE/HOT PINK
WHITE/OXFORD NAVY	WHITE/RED	

Contrasterende raglanmouw en geribbelde hals met nekband | Lange lijn pasvorm met gevormde zijnaden | Tweelingnaald gebogen zoom | Afscheurbaar SF (Skinnifit) label



JustTs  
RWD's



**JT034** | JT034 **Camo T**

100% Katoen  
S, M, L, XL, XXL  
160g/m<sup>2</sup>

Just Ts



Moderne en stijlvolle pasvorm met zijnaden | Korte mouwen | Maatlabel alleen voor eenvoudige rebranding | Overal camouflageprint | Oppervlak uitstekend voor afdrukken of borduren | Schouder tot schouder nekband | Geribbelde ronde hals stijl | Tweelingnaald stiksel detail op mouwen en onderkant zoom | Wereldwijd Verantwoordelijk Gecertificeerde Productie (WRAP) gecertificeerde productie



JustTs  
RWD's



**JT022** | JT022 **Tie-Dye T**

100% Katoen  
XS, S, M, L, XL, XXL  
140 g/m<sup>2</sup>

Just Ts



Gekamd ringgesponnen katoen | Moderne pasvorm met zijnaden | Korte mouwen | Tie-Dye Ontwerp | Elk stuk is uniek | Alleen maatlabel | Uniseks | Schouder tot schouder nekband | Geribbelde ronde hals stijl | Tweelingnaald stiksel detail op mouw en onderkant zoom



SOL'S  
the fair spirit

**L133** | 01188 **Men's Camo T-Shirt**

100% Katoen  
S, M, L, XL, XXL  
150 g/m<sup>2</sup>

SOL'S



Ring-gesponnen halfgekamd katoen | Korte mouwen | Gesneden en genaaid



**L134** | 01187 **Women's Camo T-Shirt**

100% Katoen  
S, M, L, XL, XXL  
150 g/m<sup>2</sup>

SOL'S



Ring-gesponnen halfgekamd katoen | Korte mouwen | Gesneden en genaaid





# FASHION T-SHIRTS (CONTRAST & RINGER-MODEL)



BY072 | BY072

**Spray Dye Tee**

100% Katoen

S, M, L, XL, XXL

180 g/m<sup>2</sup>

Build Your Brand

BURGUNDY (SPRAY DYE) DARKGREY (SPRAY DYE)

Neutraal maatlabel zonder merknaam | Bedrukking in de nek mogelijk | Ingezette mouw | Nektape | Geribbelde manchetten op de halslijn | Dubbele stiksels onderaan | Regular fit | Kleurverschillen zijn mogelijk. Een uniforme levering kan niet worden gegarandeerd. Variaties in het design vormen geen afwijking.



SFM203 | SF203

**Unisex Washed Band T**

100% Katoen

XXS, XS, S, M, L, XL, XXL

160 g/m<sup>2</sup>

SF Men

WASHED BLACK

Afscheurbaar label voor eenvoudige re-branding | Uniseks T-shirt met ronde hals en wash effect | Stretch rib ronde hals | Met zijnaad | Tweelingnaald stiksel rond hals en zoom | Door het wasproces is elk kledingstuk uniek | Het effect kan verder variëren na het wassen, wat bijdraagt aan het karakter van deze stijl | Onderscheidend gewassen uiterlijk

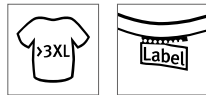

BY070 | BY070

**Acid Washed Tee**

100% Katoen

S, M, L, XL, XXL, 3XL, 4XL, 5XL

170 g/m<sup>2</sup>

Build Your Brand

BERRY BLACK DARKGREY WHITE GREY BLACK INDIGO WHITE  
TEAL BLACK

Neutraal maatlabel zonder merknaam | Bedrukking in de nek mogelijk | Ingezette mouw | Nektape | Geribbelde manchetten op de halslijn | Dubbele stiksels onderaan | Regular fit | Kleurverschillen zijn mogelijk. Een uniforme levering kan niet worden gegarandeerd. Variaties in het design vormen geen afwijking.

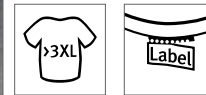

BY053 | BY053

**Ladies' Acid Washed Extended Shoulder Tee**

100% Katoen

XS, S, M, L, XL, XXL, 3XL, 4XL, 5XL

170 g/m<sup>2</sup>

Build Your Brand

ASPHALT BERRY BLACK BLACK DARK KHAKI  
DARKGREY WHITE GREY BLACK INDIGO WHITE TEAL BLACK

Neutraal maatlabel zonder merknaam | Bedrukking in de nek mogelijk | Hangende schouders | Brede nekopening | Geribbelde manchetten op de halslijn | Oprolbare mouwen | Dubbele stiksels onderaan | Losse pasvorm | Kleurverschillen zijn mogelijk. Een uniforme levering kan niet worden gegarandeerd. Variaties in het design vormen geen afwijking.



**BY189** | BY189 **Acid Washed Heavy Oversize Tee**  
 100% Katoen  
**XS, S, M, L, XL, XXL, 3XL, 4XL, 5XL**  
 240 g/m<sup>2</sup>  
 Build Your Brand

ASPHALT | **BLACK** | DARK KHAKI | UNION BEIGE

Single jersey | Oversize fit | T-shirt met geribde ronde hals | Verlaagde schouder | Gebleekt



**BY190** | BY190 **Acid Washed Round Neck Tee**  
 100% Katoen  
**XS, S, M, L, XL, XXL, 3XL, 4XL, 5XL**  
 180 g/m<sup>2</sup>  
 Build Your Brand

ASPHALT | **BLACK** | DARK KHAKI

Single jersey | Normale pasvorm | T-shirt met geribde ronde hals | Gebleekt



**BY032** | BY032 **Stripe Jersey Tee**  
 100% Katoen  
**S, M, L, XL, XXL, 3XL, 4XL, 5XL**  
 200 g/m<sup>2</sup>  
 Build Your Brand

BLACK/WHITE | WHITE/BLACK

Single jersey | Neutraal maatlabel zonder merknaam, nekprint mogelijk | Ingezette mouw | Kleine ribmanchet bij de halsopening | Modieuze heringbone strepen



**BY033** | BY033 **Ladies' Mesh Stripe Tee**  
 100% Polyester  
**XS, S, M, L, XL**  
 130 g/m<sup>2</sup>  
 Build Your Brand

BLACK/WHITE | WHITE/BLACK

Polyester-gaasstof | Neutraal maatlabel zonder merknaam, nekprint mogelijk | Modieuze inzetstukken met dubbele streep in contrastkleur op de mouwen | Ingezette mouw | Kleine ribmanchet bij de halsopening



**SFM253** | SF253 **Unisex Contrast T**  
 100% Katoen  
**XXS, XS, S, M, L, XL, XXL**  
 140 g/m<sup>2</sup>  
 SF Men

BLACK/WHITE | WHITE/BLACK

100% katoen, enkele jersey | Tear-out label | Unisex mode met korte mouwen T | Normale pasvorm | Ingezette mouwen | Contrastpaneel bij zijnaden | Zachte stretch 1x1 rib hals met single jersey nekband | Tweelingnaald stiksels op de zoom | Witte polyester tape is geschikt voor sublimatiedruk

# FASHION T-SHIRTS (CONTRAST & RINGER-MODEL)



**P109s** | M109S **Men's Stripy T**

100% Katoen  
S, M, L, XL  
150 g/m<sup>2</sup>

BLACK/RED	BLACK/WHITE
CLASSIC BLUE/WHITE	NAVY/WHITE

Biologische of in omschakeling naar biologische katoen, ringgesponnen en gekamd | Ultra-smooth single jersey | Gestreepte, geverfde stof van 2 x 2 cm | Fijne smalle hals rib | Versterkte nekband | Neklabel in neutrale maat



**P110S** | M110S **Women's Stripy T**

100% Katoen  
S, M, L, XL  
150 g/m<sup>2</sup>

BLACK/RED	BLACK/WHITE
CLASSIC BLUE/WHITE	NAVY/WHITE

Biologische of in omschakeling naar biologische katoen, ringgesponnen en gekamd | Ultra-smooth single jersey | Gestreepte, geverfde stof van 2 x 2 cm | Fijne smalle hals rib | Versterkte nekband | Afgedekte mouwen | Neklabel in neutrale maat



**NE81003** | O81003 **Ladies' Loose Fit T-Shirt**

100% Katoen  
XS, S, M, L, XL, XXL  
155 g/m<sup>2</sup>

BLACK	BORDEAUX	NAVY
RED	SPORT GREY	WHITE
WHITE/NAVY (STRIPED)		

Door Fairtrade gecertificeerd katoen | Gecertificeerd biologisch gekamd katoen | Enkelvoudig jersey gebreid | Losse pasvorm | Korte mouwen | Lagere ronde hals | Nekband tape binnenin



**SOL'S**  
the fair spirit

**L03108** | 03108 **Men's Short Sleeve T-Shirt Rainbow**

100% Katoen  
S, M, L, XL, XXL, 3XL, 4XL  
155 g/m<sup>2</sup>

DEEP BLACK/MULTICOLORE	FRENCH NAVY/ROYAL BLUE (STRIPED)
ROYAL BLUE/KELLY GREEN (STRIPED)	WHITE/KELLY GREEN (STRIPED)
WHITE/MULTICOLORE	WHITE/ROYAL BLUE (STRIPED)

155 jersey | 100% halfgekamde ringgesponnen katoen | 1x1 geribbelde ronde hals | Buisvormig gesneden | Korte mouwen | 1x1 geribde manchetten met contrasterende strepen | Schouder tot schouder nekband | Aangepaste pasvorm



**L03109** | 03109 **Women's Short Sleeve T-Shirt Rainbow**

100% Katoen  
S, M, L, XL, XXL, 3XL  
155 g/m<sup>2</sup>

DEEP BLACK/MULTICOLORE	FRENCH NAVY/ROYAL BLUE (STRIPED)
ROYAL BLUE/KELLY GREEN (STRIPED)	WHITE/KELLY GREEN (STRIPED)
WHITE/MULTICOLORE	WHITE/ROYAL BLUE (STRIPED)

155 jersey | 100% halfgekamde ringgesponnen katoen | 1x1 geribbelde ronde hals | Buisvormig gesneden | Korte mouwen | 1x1 geribde manchetten met contrasterende strepen | Schouder tot schouder nekband







SOL'S  
the fair spirit



OEKO-TEX®  
STANDARD 100

100% Katoen (Ash/Lemon: 98% Katoen / 2% Viscose)

**L01398** | 01398 **Men's Round Neck Striped T-Shirt Miles**

100% Katoen (Ash/Lemon: 98% Katoen / 2% Viscose)

S, M, L, XL, XXL, 3XL

150 g/m<sup>2</sup>

SOL'S



Details aan de binnenkant van de hals | Korte mouwen | Passend model | Gesneden en genaaid



SOL'S  
the fair spirit



OEKO-TEX®  
STANDARD 100

100% Katoen (Ash/Lemon: 98% Katoen / 2% Viscose)

**L01399** | 01399 **Women's Round Neck Striped T-Shirt Miles**

100% Katoen (Ash/Lemon: 98% Katoen / 2% Viscose)

XS, S, M, L, XL, XXL

150 g/m<sup>2</sup>

SOL'S



Details aan de binnenkant van de hals | Korte mouwen | Gesneden en genaaid



**SFM202** | SF202 **Unisex Striped T**

100% Katoen (Heather Grey/White: 85% Katoen / 15% Viscose)

XXS, XS, S, M, L, XL, XXL

160 g/m<sup>2</sup>

SF Men



Afscheurbaar label voor eenvoudige re-branding | Unisex styling, regular fit | Geribbelde ronde hals, S / J nekband op de rug | Tweelingnaald stiksel | Single jersey nekband



**SFM204** | SF204 **Unisex Long Sleeved Striped T**

100% Katoen

XXS, XS, S, M, L, XL, XXL

160 g/m<sup>2</sup>

SF Men



Tear-out label | Unisex styling, regular fit | Stretch rib nek | Single jersey nekband | Dubbelgestikte naden



**SOL'S**  
the fair spirit

**L01402** | 01402

**Men's Long Sleeve Striped T-Shirt Marine**

100% Katoen  
S, M, L, XL, XXL, 3XL  
150 g/m<sup>2</sup>

SOL'S

WHITE/NAVY  WHITE/RED 

Ronde hals | Passend model | Gesneden en genaaid | Chambray-details in een nek en splitten opzij



**L01403** | 01403

**Women's Long Sleeve Striped T-Shirt Marine**

100% Katoen  
XS, S, M, L, XL, XXL  
150 g/m<sup>2</sup>

SOL'S

WHITE/NAVY  WHITE/RED 

Ronde hals | Gesneden en genaaid | Chambray-details in een nek en splitten opzij



**SOL'S**  
the fair spirit

**L03100** | 03100

**Women's Long Sleeve Striped T-Shirt Matelot**

100% Katoen  
S, M, L, XL, XXL  
160 g/m<sup>2</sup>

SOL'S

FRENCH NAVY/WHITE  WHITE/NAVY   
WHITE/ROYAL BLUE/RED 

160 Jersey | 100% gekamd ringgesponnen katoen | Enzymbehandeling voor een zacht gevoel | Ronde hals | Gesneden en genaaid | Geplaatste strepen



**L03099** | 03099

**Men's Long Sleeve Striped T-Shirt Matelot**

100% Katoen  
S, M, L, XL, XXL, 3XL  
160 g/m<sup>2</sup>

SOL'S

FRENCH NAVY/WHITE  WHITE/NAVY   
WHITE/ROYAL BLUE/RED 

160 Jersey | 100% gekamd ringgesponnen katoen | Enzymbehandeling voor een zacht gevoel | Ronde hals | Passend model | Gesneden en genaaid | Geplaatste strepen



**mantis**  
**one**  
by mantis



**P136** | M136 **Unisex One Breton Top**

100% Katoen  
XS, S, M, L, XL, XXL  
200 g/m<sup>2</sup>

Mantis



Biologische of in omschakeling naar biologische katoen | Unisex | Brede halslijn | Geveerde strepen van 0,8 en 1,6 cm | Zijsplitten | Verlengde achterkant | Zachte en elastische stof | Afscheurlabel



KUSTOM KIT.



**K519** | KK519 **Fashion Fit Tipped Tee**

65% Polyester / 35% Katoen  
XS, S, M, L, XL, XXL  
160 g/m<sup>2</sup>

Kustom Kit



1x1 omgeslagen ribgebrede hals en manchet met contrasterend uiteinde | Bies achteraan in de nek in dezelfde stof | Siernaden aan de bovenkant gestikt | Dubbel gestikte zoom | Kustom Kit® afscheurbaar label

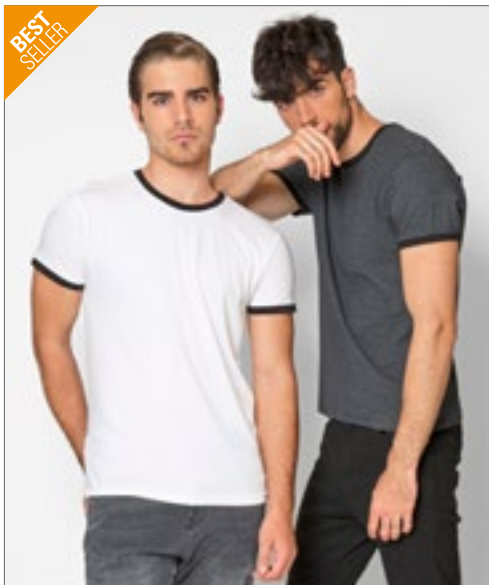

BEST SELLER

nath



**NH351** | BOSTON **T-Shirt Boston**

100% Katoen  
S, M, L, XL, XXL  
165 g/m<sup>2</sup>

Nath

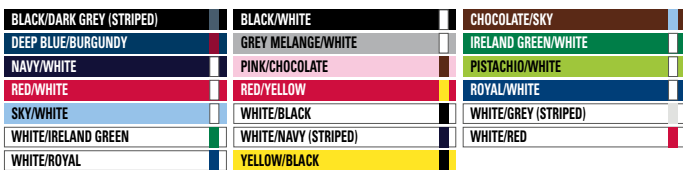

Semi-gekamd katoen | Trendy t-shirt met contrasterende kleuraccenten | Skinny geribde kraag en manchetten in contrasterende kleur | Constructie met zijnaden | Aansluitend model

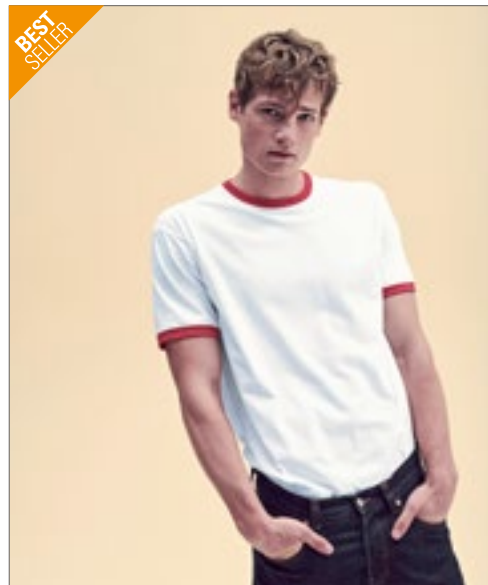

BEST SELLER

FRUIT OF THE LOOM.



**F159** | 61-168-0 **Ringer Tee**

100% Katoen  
S, M, L, XL, XXL, 3XL  
165 g/m<sup>2</sup> (White: 160 g/m<sup>2</sup>)

Fruit of the Loom



Ronde hals met katoen/Lycra® rib | Zelf nek tape | Fijn breiwerk voor verhoogde printbaarheid



# FASHION T-SHIRTS (CONTRAST & RINGER-MODEL)



KUSTOM KIT®



**K508** | KK508 **Fashion Fit Ringer Tee**

65% Polyester / 35% Katoen  
XS, S, M, L, XL, XXL  
160 g/m<sup>2</sup>

Kustom Kit

BLACK/WHITE	LIGHT GREY MARL/BLACK	NAVY/WHITE
RED/WHITE	WHITE/BLACK	

Ringspun, gekamd katoen | 1x1 geribbelde gevouwen nek en manchet in contrastkleur | Zelfgekleurde nek en schouderband in dezelfde stof | Zijnaden | Tweelingnaaldzoom | Kustom Kit® afscheurbaar label



promodoro®



**E3070** | 3070 **Men's Contrast-T**

100% Katoen  
S, M, L, XL, XXL  
180 g/m<sup>2</sup>

Promodoro

BLACK/FIRE RED	BLACK/WHITE	FIRE RED/WHITE
ROYAL/WHITE	WHITE/BLACK	WHITE/NAVY
WHITE/RED		

Verschillende kleuren mouw- en nekbanden | Single jersey | Gekamd katoen



NL NEXT LEVEL APPAREL



**NX3604** | 3604 **Men's Ringer T-Shirt**

100% Katoen (Heather Grey: 90% Katoen / 10% Polyester)  
XS, S, M, L, XL, XXL  
145 g/m<sup>2</sup>

Next Level Apparel

NATURAL/BLACK	NATURAL/FOREST GREEN
NATURAL/MIDNIGHT NAVY	WHITE/BLACK

Fijne jersey | 100% gekamd ringgesponnen katoen | Ronde halsuitsnijding | Contrast 1x1 baby rib, gebonden nek en mouwen | Zijkant | Afscheurbaar etiket



mantis

\*SUPERSTAR by mantis



**P175** | M175 **Superstar Retro Ringer**

100% Katoen (Black/Charcoal Melange: 94% Katoen / 6% Polyester), (Heather Grey/Swiss Navy: 91% Katoen / 9% Viscose)  
S, M, L, XL  
150 g/m<sup>2</sup>

Mantis

BLACK/CHARCOAL GREY MELANGE	HEATHER GREY MELANGE/SWISS NAVY
WASHED WHITE/WARM RED	

Biologische of in omschakeling naar biologische katoen | Hoogwaardige jersey met zachte afwerking | Breed contrasterend boord aan halslijn en mouwranden | Afscheurlabel

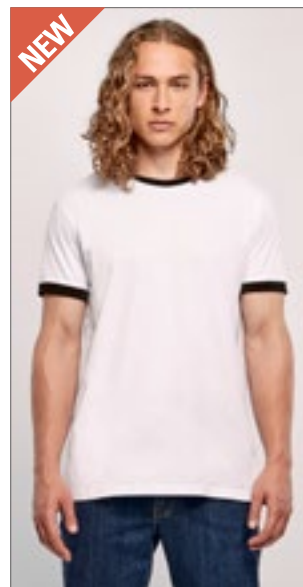

BUILD YOUR BRAND BASIC

**BYBB022** | BB022 **Men's Ringer Tee**

100% Katoen  
XS, S, M, L, XL, XXL, 3XL, 4XL, 5XL

Build Your Brand Basic

BLACK/CITY RED	BLACK/WHITE
CHARCOAL/BLACK	CHARCOAL/CHERRY
WHITE/BLACK	

Normale pasvorm | Korte mouwen | Ronde hals



**S9430** | ST9430 **Shawn Henley T-Shirt**

100% Katoen  
S, M, L, XL, XXL  
140 g/m<sup>2</sup>

Stedman®

**BLACK OPAL** | SLATE GREY (SOLID) | **WHITE**

Ringgesponnen katoen gemaakt van slubgaren | Single jersey | Single jersey 'slub' | Geribde kraag | Voorjuk | Zigzagsteken op naden | 3 metalen knopen (nikkelvrij) | Nekband | Constructie met zijnaden | Klein maatlabel in de kraag | Onderhoudslabel in zijnaad | Wasbaar op 40 ° C

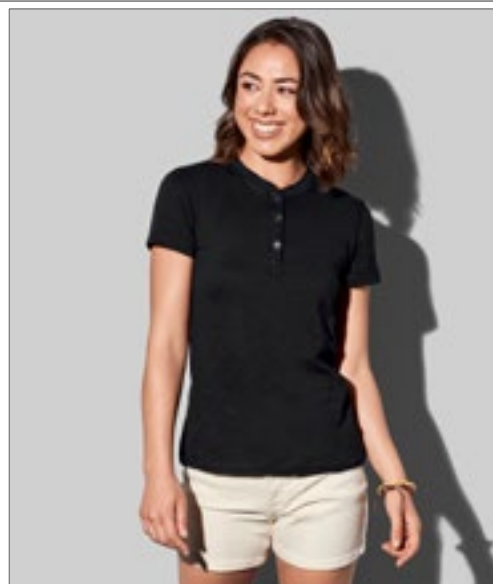

**S9530** | ST9530 **Sharon Henley T-Shirt Women**

100% Katoen  
S, M, L, XL  
140 g/m<sup>2</sup>

Stedman®

**BLACK OPAL** | **WHITE**

100% ringgesponnen katoen | Slubgaren | Single jersey | Zigzagsteken op naden | Geribde kraag | 3 metalen knopen (nikkelvrij) | Modieuze smalle knoopsluiting | Nektape | Constructie met zijnaden | Klein maatlabel in de kraag | Onderhoudslabel in zijnaad



**S9460** | ST9460 **Shawn Henley Long Sleeve**

100% Katoen  
S, M, L, XL, XXL  
140 g/m<sup>2</sup>

Stedman®

**BLACK OPAL** | **WHITE**

Zacht katoen gemaakt van slubgaren voor een getextureerde look | 3 metalen knopen (nikkelvrij) | Single jersey 'slub' | Zigzagsteken op naden | Nekband | Geribde kraag | Voorjuk | Klein maatlabel in de kraag | Onderhoudslabel in zijnaad | Constructie met zijnaden | Wasbaar op 40 ° C



**S9580** | ST9580 **Sharon Henley Long Sleeve Women**

100% Katoen  
S, M, L, XL  
140 g/m<sup>2</sup>

Stedman®

**BLACK OPAL** | **WHITE**

100% ringgesponnen katoen | Slubgaren | Single jersey | Zigzagsteken op naden | Geribde kraag | 3 metalen knopen (nikkelvrij) | Modieuze smalle knoopsluiting | Nektape | Constructie met zijnaden | Klein maatlabel in de kraag | Onderhoudslabel in zijnaad

# 03

# POLO SHIRTS



L5278 179

**149** KATOEN

**172** GEMENGDE STOFFEN

**184** JERSEY

**186** STRETCH

**194** POLYESTER

**197** LANGE MOUW

**204** CONTRAST





**BCPM430** | PM430 **Inspire Polo /Men\_°**

100% Katoen (Heather Grey: 90% Katoen / 10% Viscose)  
**S, M, L, XL, XXL, 3XL**  
 170 g/m<sup>2</sup>

B&C

BLACK	BOTTLE GREEN	COBALT BLUE	DARK GREY (SOLID)
FIRE RED	HEATHER GREY	MILLENNIAL LILAC	MILLENNIAL MINT
NAVY BLUE	ORANGE	ORCHID GREEN	ORCHID PINK
RADIANT PURPLE	SKY BLUE	SOLAR YELLOW	SORBET
URBAN KHAKI	URBAN ORANGE	VERY TURQUOISE	WHITE

100% biologische ringgesponnen katoen piqué | Voorgekrompen | Zacht handgevoel | "B&C No Neck-Label" | 1X1 geribde kraag en manchetten | Bijpassende gekleurde knoppen | Zelf nekband | Eigentijdse snit | Zijnaden | Gelijkmatic oppervlak | B&C Collection is lid van de Fair Wear Foundation

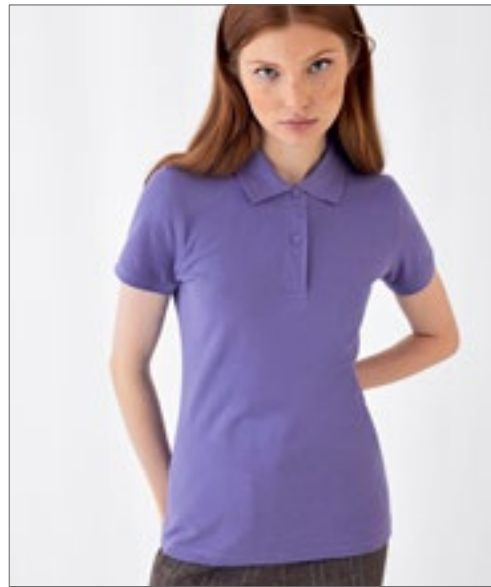

**BCPW440** | PW440 **Inspire Polo /Women\_°**

100% Katoen (Heather Grey: 90% Katoen / 10% Viscose)  
**XS, S, M, L, XL, XXL**  
 170 g/m<sup>2</sup>

B&C

BLACK	BOTTLE GREEN	COBALT BLUE	DARK GREY (SOLID)
FIRE RED	HEATHER GREY	MILLENNIAL LILAC	MILLENNIAL MINT
NAVY BLUE	ORANGE	ORCHID GREEN	ORCHID PINK
RADIANT PURPLE	SKY BLUE	SOLAR YELLOW	SORBET
URBAN KHAKI	URBAN ORANGE	VERY TURQUOISE	WHITE

100% biologische ringgesponnen katoen piqué | Voorgekrompen | Zacht handgevoel | "B&C No Neck-Label" | 1X1 geribde kraag en manchetten | Bijpassende gekleurde knoppen | Zelf nekband | Eigentijdse snit | Zijnaden | Gelijkmatic oppervlak | B&C Collection is lid van de Fair Wear Foundation



**L03566** | 03566 **Men's Planet Polo Shirt**

100% Katoen  
**S, M, L, XL, XXL, 3XL, 4XL, 5XL**  
 170 g/m<sup>2</sup>

SOL'S

BLACK	BOTTLE GREEN	FRENCH NAVY	GREY MELANGE
RED	ROYAL BLUE	WHITE	

**S, M, L, XL, XXL, 3XL**  
 ARCTIC BLUE FROZEN GREEN

Piqué 170 | 100% biologisch katoen | Piqué organisch poloshirt | Normale pasvorm | Zijnaad | 2 knoppen | Kraag en onderste mouwen in rib 1x1 | Geen label

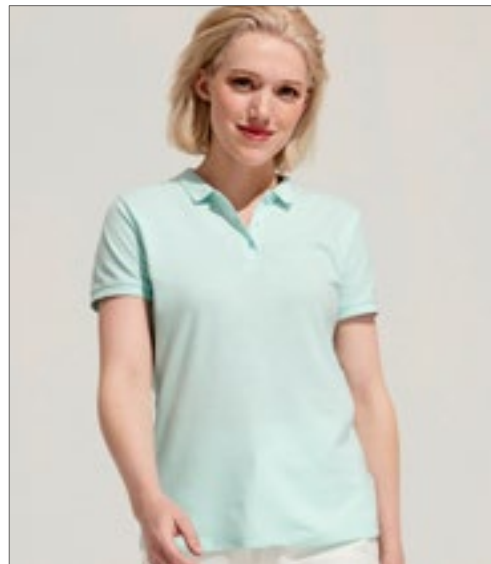

**L03575** | 03575 **Women's Planet Polo Shirt**

100% Katoen  
**XS, S, M, L, XL, XXL, 3XL**  
 170 g/m<sup>2</sup>

SOL'S

BLACK	BOTTLE GREEN	FRENCH NAVY	GREY MELANGE
RED	ROYAL BLUE	WHITE	

**XS, S, M, L, XL, XXL, 3XL**  
 ARCTIC BLUE FROZEN GREEN

Piqué 170 | 100% biologisch katoen | Piqué organisch poloshirt | Normale pasvorm | Zijnaad | 2 knoppen | Kraag en onderste mouwen in rib 1x1 | Geen label

# POLO SHIRTS (KATOEN)

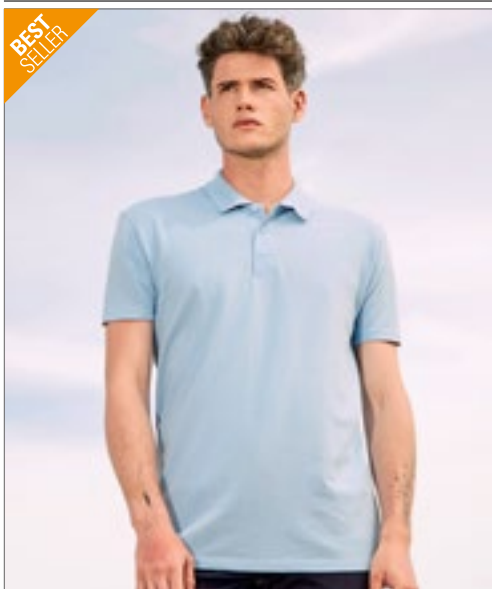

**L512** | 11342 **Summer Polo II**

100% Katoen (Grey Melange: 85% Katoen / 15% Viscose), (Ash: 98% Katoen / 2% Viscose)

**XS, S, M, L, XL, XXL, 3XL**

170 g/m<sup>2</sup>

SOL'S

**XS, S, M, L, XL, XXL, 3XL**

BLACK	NAVY	WHITE
-------	------	-------

**XS, S, M, L, XL, XXL**

APPLE GREEN	AQUA	ARMY	ASH (HEATHER)
ATOLL BLUE	BURGUNDY	CHOCOLATE	DARK PURPLE
DUCK BLUE	GOLD	GOLF GREEN	GREY MELANGE
KELLY GREEN	ORANGE	PINK	RED
ROYAL BLUE	SAND	SKY BLUE	

Gekamde ringgesponnen katoen | Ribkraag | Versterkte nekband | Knopen met 3 toon-op-toon knoppen | Zijsplitten | Rechte onderkant, gesneden en genaaid

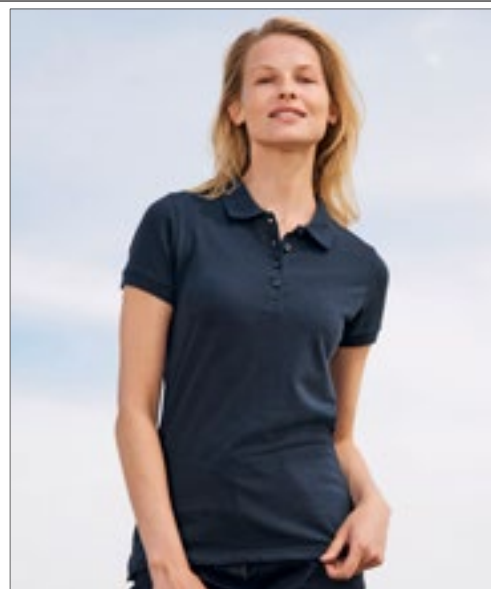

**L513** | 11338 **Women's Polo Passion**

100% Katoen (Grey Melange: 85% Katoen / 15% Viscose)

**S, M, L, XL, XXL**

170 g/m<sup>2</sup>

SOL'S

APPLE GREEN	AQUA	ATOLL BLUE	BLACK
BURGUNDY	CHOCOLATE	DARK PURPLE	DUCK BLUE
FUCHSIA	GOLD	GOLF GREEN	GREY MELANGE
KELLY GREEN	NAVY	ORANGE	PINK
RED	ROYAL BLUE	SAND	SKY BLUE
WHITE			

Gekamde ringgesponnen katoen | Nauwaansluitende snit, gesneden en genaaid | Knopenlijst met 4 toon op toon-knopen | Rechte bodem met zijsplitten | Ribkraag, versterkingsband in de nek



**EA011** | EA011 **Etosha Organic Polo Shirt**

100% Katoen

**XS, S, M, L, XL, XXL**

170 g/m<sup>2</sup>

Ecologie

ARCTIC WHITE	JET BLACK	NAVY
--------------	-----------	------

100% biologisch katoen | Pique gebreid | Gebreide kraag | Schouder tot schouder nekband | Zijnaden - niet buisvormig lichaam | Tweelingnaald detail bij zoom en mouw | Ingezette mouwen | Knopenlijst met 2 knopen | Moderne snit | Maatlabel alleen voor eenvoudige rebranding

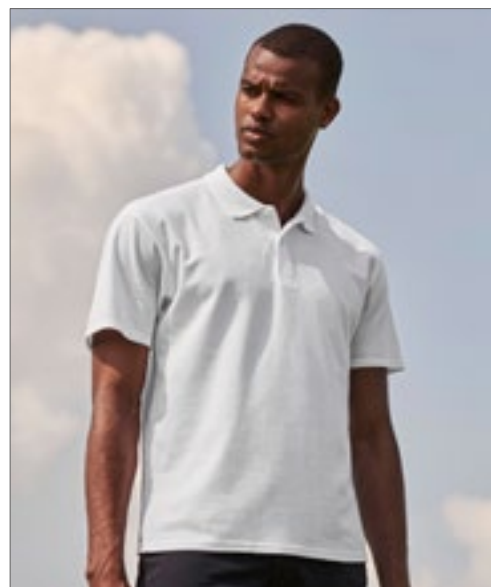

**F513** | 63-050-0 **Original Polo**

100% Katoen (Heather Grey: 97% Katoen / 3% Polyester)

**S, M, L, XL, XXL, 3XL**

White 175 g/m<sup>2</sup>, Coloured 185 g/m<sup>2</sup>

Fruit of the Loom

AZURE BLUE	BLACK	BURGUNDY	DEEP NAVY
HEATHER GREY	LIGHT GRAPHITE (SOLID)	NEW SKY BLUE	RED
ROYAL BLUE	WHITE		

Klassieke snit | Constructie van zijnaden | Paneel met 2 knopen | Op maat geverfde knoppen | Open manchetten | Geen ventilatieopeningen | Afscheurbaar label

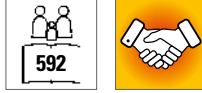

**S510** | ST3000 **Short Sleeve Polo**

100% Katoen (Grey Heather: 85% Katoen / 15% Viscose)  
**S, M, L, XL, XXL, 3XL, 4XL, 5XL**  
 170 g/m<sup>2</sup>

Stedman®

**S, M, L, XL, XXL, 3XL, 4XL, 5XL**

BLACK OPAL	BLUE MIDNIGHT	BRIGHT ROYAL	GREY HEATHER
NAVY BLUE	SCARLET RED	WHITE	

**S, M, L, XL, XXL**

BOTTLE GREEN	BRILLIANT ORANGE	BURGUNDY RED	DEEP BERRY
KIWI GREEN	LIGHT BLUE	OCEAN BLUE	ORANGE
YELLOW			

Ringgesponnen katoen | Single Jersey (Piqué-look) | Nekband | Twee hoornknopen | Geen manchetten op mouwen | Constructie van zijnaden | Wassen op 40 ° C



**S519** | ST3100 **Short Sleeve Polo Women**

100% Katoen (Grey Heather: 85% Katoen / 15% Viscose)  
**XS, S, M, L, XL, XXL**  
 170 g/m<sup>2</sup>

Stedman®

**XS, S, M, L, XL, XXL**

BLACK OPAL	BLUE MIDNIGHT	BRIGHT ROYAL	GREY HEATHER
NAVY BLUE	SCARLET RED	WHITE	

**S, M, L, XL**

BRIGHT LIME	BRILLIANT ORANGE	BURGUNDY RED	KIWI GREEN
LIGHT BLUE	OCEAN BLUE	SWEET PINK	YELLOW

Ringgesponnen katoen | Single Jersey (Piqué-look) | Nekband | Twee toon-op-toon-knoppen | Geen manchetten op mouwen | Constructie van zijnaden | Normale pasvorm | Wassen op 40 ° C



**G64800** | 64800 **Softstyle® Adult Piqué Polo**

100% Katoen (Sport Grey: 90% Katoen / 10% Polyester)  
**S, M, L, XL, XXL, 3XL, 4XL**  
 177 g/m<sup>2</sup> (White: 172 g/m<sup>2</sup>)

Gildan

BLACK	CHARCOAL (SOLID)	DAISY	FOREST GREEN
LIGHT BLUE	NAVY	RED	ROYAL
SAND	SAPPHIRE	SPORT GREY (HEATHER)	WHITE

Gekamd Ring Gesponnen Katoen | Zachte, gekamde ringgesponnen stof | Hoge steekdichtheid voor een gladder opdrukoppervlak | Voorgevormde kraag | Schoon afgewerkt met versterkte bodemdoos | 2 bijpassende parelmoerknoppen | Voorwaarts gerolde doorgestikte schouder | Dubbele stiksels op mouwen en zoom | Euro-pasvorm, lichaam met zijnaden: slankere pasvorm aan schouder en mouw | Grijs parelkleurig afscheurbaar label

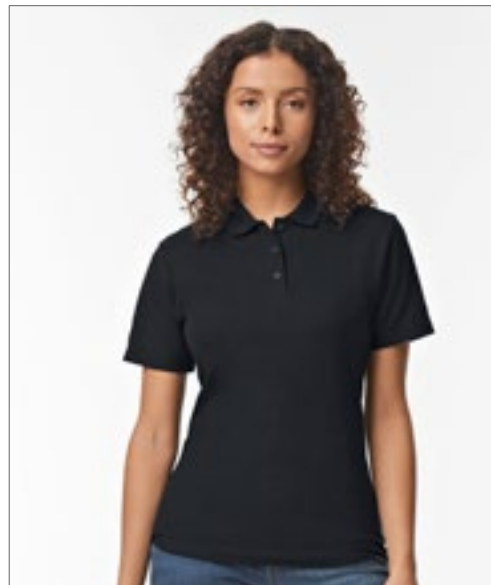

**G64800L** | 64800L **Softstyle® Women's Piqué Polo**

100% Katoen (Sport Grey: 90% Katoen / 10% Polyester)  
**S, M, L, XL, XXL**  
 177 g/m<sup>2</sup> (White: 172 g/m<sup>2</sup>)

Gildan

BLACK	DAISY	NAVY	RED
ROYAL	SAPPHIRE	SPORT GREY (HEATHER)	WHITE

Gekamd Ring Gesponnen Katoen | Voorgevormde kraag | Voorwaarts gerolde doorgestikte schouder | 4 knopen in bijpassende kleuren | Reinig afgewerkte omgekeerde knoop met versterkte bodemdoos | Dubbele stiksels op mouwen en zoom | Body met semi-pasvorm en zijnaden | Stof met hoge steekdichtheid | Grijs parelkleurig afscheurbaar label



# POLO SHIRTS (KATOEN)



**BCPU110** | PU110 **Unisex Polo ID.001**

100% Katoen (Heather Grey: 90% Katoen / 10% Viscose)

**XS, S, M, L, XL, XXL, 3XL, 4XL**

180 g/m<sup>2</sup>

B&C

ANTHRACITE	ATOLL	BLACK	BOTTLE GREEN
BROWN	CHILI GOLD	FUCHSIA	HEATHER GREY
KELLY GREEN	LIGHT BLUE	NAVY	ORANGE
PIXEL CORAL	PURPLE	REAL GREEN	RED
ROYAL BLUE	SAND	WHITE	WINE

100% voorgekrompen ringgesponnen gekamd katoen | 1x1 gebreide ribkraag | Knopenlijst met 2 knopen versterkt met flexibele tussenvoering | Bijpassende kleurknopen | Nekband | Zijnaden | B&C Collection is lid van de Fair Wear Foundation

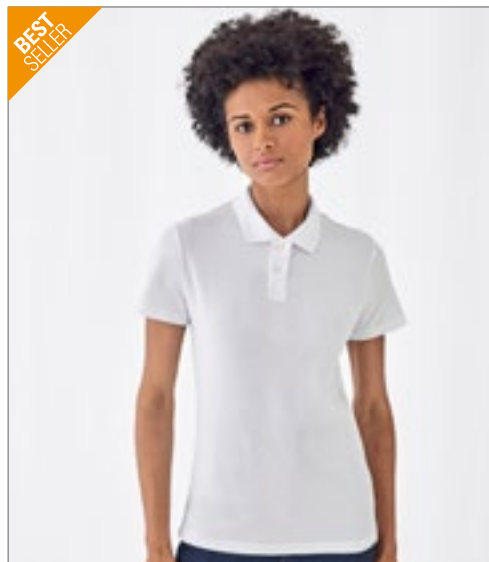

**BCPW111** | PW111 **Women's Polo ID.001**

100% Katoen (Heather Grey: 90% Katoen / 10% Viscose)

**XS, S, M, L, XL, XXL, 3XL**

180 g/m<sup>2</sup>

B&C

ANTHRACITE	ATOLL	BLACK	BOTTLE GREEN
BROWN	CHILI GOLD	FUCHSIA	HEATHER GREY
KELLY GREEN	LIGHT BLUE	NAVY	ORANGE
PIXEL CORAL	PURPLE	REAL GREEN	RED
ROYAL BLUE	SAND	WHITE	WINE

100% voorgekrompen ringgesponnen gekamd katoen | 1x1 gebreide ribkraag | Knopenlijst met 2 knopen versterkt met flexibele tussenvoering | Bijpassende gekleurde knopen | Nekband | Zijnaden | Vrouwelijke snit | B&C Collection is lid van de Fair Wear Foundation

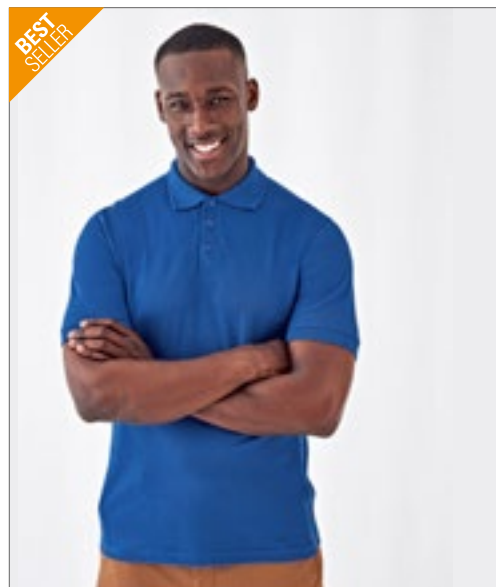

**BCPU409** | PU409 **Unisex Polo Safran**

100% Katoen (Heather Grey: 90% Katoen / 10% Viscose), (Ash: 99% Katoen / 1% Viscose)

**S, M, L, XL, XXL, 3XL**

180 g/m<sup>2</sup>

B&C

BLACK	HEATHER GREY	NAVY	RED
ROYAL BLUE	WHITE		

**S, M, L, XL, XXL**

**DARK GREY (SOLID)**

100% voorgekrompen ringgesponnen gekamd katoen | 1x1 rib gebreide kraag en manchetten | Knopenlijst met 3 knopen, versterkt met smeltbare tussenvoering | Bijpassende kleurknopen | Nekband | Zijnaden | B&C Collection is lid van de Fair Wear Foundation

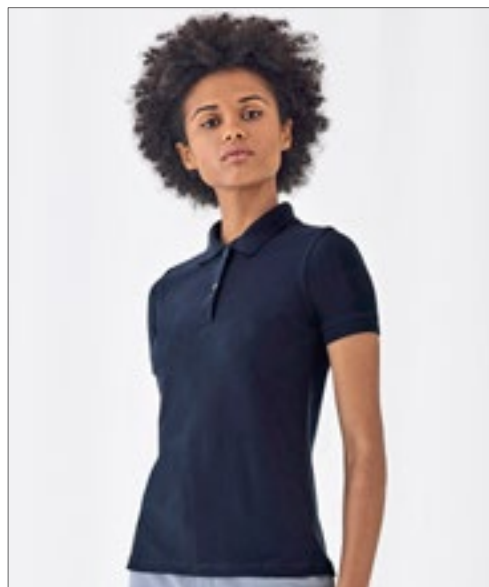

**BCPW455** | PW455 **Women's Polo Safran Pure**

100% Katoen (Heather Grey: 90% Katoen / 10% Viscose)

**XS, S, M, L, XL, XXL**

180 g/m<sup>2</sup>

B&C

BLACK	HEATHER GREY	NAVY	RED
ROYAL BLUE	WHITE		

**XS, S, M, L, XL**

**DARK GREY (SOLID)**

100% voorgekrompen ringgesponnen gekamd katoen | 1x1 rib gebreide kraag en manchetten | 2 knooplijst met bijpassende kleur knopen | Vrouwelijke snit | Nekband | Zijnaden | B&C Collection is lid van de Fair Wear Foundation



**HRM501** | 501 **Men's Luxury Polo**

100% Katoen  
S, M, L, XL, XXL, 3XL, 4XL, 5XL, 6XL  
180 g/m<sup>2</sup>

HRM

S, M, L, XL, XXL, 3XL, 4XL, 5XL, 6XL

BLACK DARK GREY NAVY WHITE

S, M, L, XL, XXL, 3XL, 4XL, 5XL

RED ROYAL BLUE

Ring-gesponnen gekamde katoenen fijnmazige piqué met ringkammen | Modieuze, moderne pasvorm | Innovatieve kraagoplossing | Nekband en zijspalten versterkt met keperband | Kraag en uiteinden van 1x1 ribbreisel | Knopenlijst met 3 knopen met HRM-detail (toon-in-toon) | Reserve knoop | Label-free | geweven Fair4All-vlaglabel in de linkerzijnaad | Voorbehandeld tegen krimp en anti-pilling | Wasbaar tot 60 °C | BSCI gecertificeerde productie

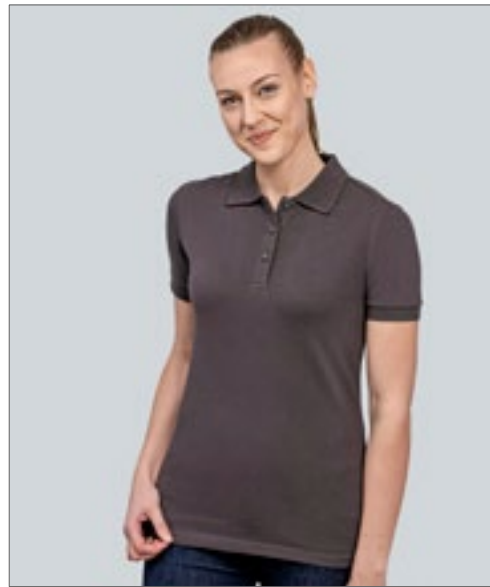

**HRM601** | 601 **Women's Luxury Polo**

100% Katoen  
XS, S, M, L, XL, XXL, 3XL, 4XL, 5XL  
180 g/m<sup>2</sup>

HRM

BLACK DARK GREY NAVY RED

ROYAL BLUE WHITE

Ring-gesponnen gekamde katoenen fijnmazige piqué met ringkammen | Modieuze, moderne slim fit pasvorm | Innovatieve kraagoplossing | Nekband en zijspalten versterkt met keperband | Kraag en uiteinden van 1x1 ribbreisel | Knopenlijst met 3 knopen met HRM-detail (toon-in-toon) | Reserve knoop | Label-free | geweven Fair4All-vlaglabel in de linkerzijnaad | Voorbehandeld tegen krimp en anti-pilling | Wasbaar tot 60 °C | BSCI gecertificeerde productie



**JN708** | JN708 **Men's Pima Polo**

100% Katoen  
S, M, L, XL, XXL, 3XL  
180 g/m<sup>2</sup>

James&Nicholson

BLACK CARBON IRISH GREEN LIGHT RED

NAVY REGATTA BLUE ROYAL WHITE

Poloshirt van topkwaliteit | Uitstekende kwaliteit van piquéstof van hoogwaardig, gekamd, ringgesponnen pimakatoen | Door Pima-katoen te gebruiken, dat bijzonder fijn is en een langvezelige pool heeft, wordt een consistent hoge kwaliteit en een constant oppervlak bereikt | Gebreide polokraag en manchetten | Knoppen in de kleur titanium | Zijspalten | 3 knopen



**JN707** | JN707 **Ladies' Pima Polo**

100% Katoen  
S, M, L, XL, XXL  
180 g/m<sup>2</sup>

James&Nicholson

BLACK CARBON IRISH GREEN LIGHT RED

NAVY REGATTA BLUE ROYAL WHITE

Poloshirt van topkwaliteit | Uitstekende kwaliteit van piquéstof van hoogwaardig, gekamd, ringgesponnen pimakatoen | Door Pima-katoen te gebruiken, dat bijzonder fijn is en een langvezelige pool heeft, wordt een consistent hoge kwaliteit en een constant oppervlak bereikt | Gebreide polokraag en manchetten | Knoppen in de kleur titanium | Getailleerde pasvorm | 5 knopen

# POLO SHIRTS (KATOEN)



**Just Polos**  
AWDs



**JP100** | JP100 **The 100 Polo**

100% Katoen (Heather Grey: 95% Katoen / 5% Viscose)  
**S, M, L, XL, XXL, 3XL**  
180 g/m<sup>2</sup>

Just Polos

BURGUNDY	CHARCOAL	DEEP BLACK	EARTHY GREEN
FIRE RED	HEATHER GREY	INK BLUE	MANGO TANGO
MUSTARD	OXFORD NAVY	ROYAL BLUE	SAPPHIRE BLUE
SKY BLUE	TWILIGHT PURPLE	WHITE	

Gekamd ringgesponnen katoen | Moderne en stijlvolle pasvorm met afgeronde zijspalten | Knopenlijst met 3 knopen, geveerd om overeen te komen met knopen en reserve-knop | Alleen maatlabel, voor eenvoudige rebranding - kleurcode zwart voor Unisex | Omgeslagen korte mouwen | Schouder tot schouder nekband | Tweelingnaaldzoom

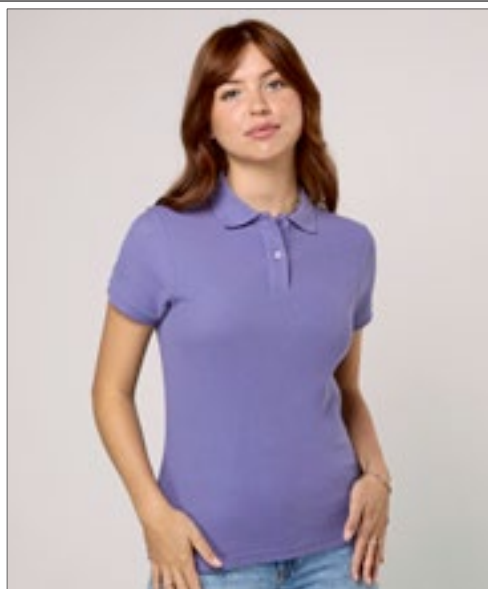

**Just Polos**  
AWDs



**JP100F** | JP100F **Women's The 100 Polo**

100% Katoen (Heather Grey: 95% Katoen / 5% Viscose)  
**XS, S, M, L, XL, XXL**  
180 g/m<sup>2</sup>

Just Polos

BURGUNDY	CHARCOAL	DEEP BLACK	HEATHER GREY
INK BLUE	MANGO TANGO	MUSTARD	OXFORD NAVY
TWILIGHT PURPLE	WHITE		

Gekamd ringgesponnen katoen | Modern girlie fit met zijspalten | 2 knopen in bijpassende kleur en reserveknop | Alleen maatlabel, voor eenvoudige rebranding - kleurcode wit voor dames | Omgeslagen korte mouwen | Schouder tot schouder nekband | Tweelingnaaldzoom



**JAMES & NICHOLSON**



**JN8010** | 8010 **Men's Basic Polo**

100% Katoen  
**S, M, L, XL, XXL, 3XL**  
180 g/m<sup>2</sup>

James&Nicholson

BLACK	BLACK HEATHER	BROWN	CARMINE RED MELANGE
COBALT	DARK ORANGE	FERN GREEN	GRAPHITE (SOLID)
GREY HEATHER	IRISH GREEN	LIGHT DENIM MELANGE	LIGHT YELLOW
LIME GREEN	NATURAL	NAVY	ORANGE
PINK	RED	ROYAL	STONE
TURQUOISE	WHITE	WINE	

Klassiek poloshirt | Fijne piqué gemaakt van 100% gekamd, ringgesponnen biologisch katoen | Gebreide polokraag en manchetten | Tone-in-tone knoppen | Zijspalten | Tear off!® - Label | 2 knoppen



**JAMES & NICHOLSON**



**JN8009** | 8009 **Ladies' Basic Polo**

100% Katoen  
**S, M, L, XL, XXL**  
180 g/m<sup>2</sup>

James&Nicholson

BLACK	BLACK HEATHER	BROWN	CARMINE RED MELANGE
COBALT	DARK ORANGE	FERN GREEN	GRAPHITE (SOLID)
GREY HEATHER	IRISH GREEN	LIGHT DENIM MELANGE	LIGHT YELLOW
LIME GREEN	NATURAL	NAVY	ORANGE
PINK	RED	ROYAL	STONE
TURQUOISE	WHITE	WINE	

Klassiek poloshirt | Fijne piqué gemaakt van 100% gekamd, ringgesponnen biologisch katoen | Gebreide polokraag en manchetten | Tone-in-tone knoppen | Zijspalten | Tear off!® - Label | Getailleerde pasvorm | 4 knopen





**L526** | 11347 **Women's Polo Shirt Perfect**  
 100% Katoen (Grey Melange: 85% Katoen / 15% Viscose), (Ash: 98% Katoen / 2% Viscose), (Heather Denim, Charcoal Melange: 60% Katoen / 40% Viscose)  
**S, M, L, XL, XXL, 3XL**  
 180 g/m<sup>2</sup> SOL'S

**S, M, L, XL, XXL, 3XL**

BLACK	FRENCH NAVY	GREY MELANGE	KELLY GREEN
RED	ROYAL BLUE	SPRING GREEN	WHITE

**S, M, L, XL, XXL**

APPLE GREEN	AQUA	ASH (HEATHER)	BOTTLE GREEN
BURGUNDY	CHARCOAL MELANGE	CREAMY BLUE	CREAMY PINK
DARK GREY (SOLID)	DENIM	GOLD	HEATHER DENIM
HEATHER OXBLOOD	HIBISCUS	ORANGE	PURE GREY
SAND	SKY BLUE	SLATE BLUE	

Gekamde ringgesponnen katoen | Nauw aansluitende snit | Rib 1x1 bij kraag en onderkant mouwen | Versterkte nekband | Pearlized toon-op-toon 2 knopenlijst | Zijnaden | Reserve knop in de zijnaad | Dubbele stiksels onderaan

**L525** | 11346 **Men's Polo Shirt Perfect**  
 100% Katoen (Grey Melange: 85% Katoen / 15% Viscose), (Ash: 98% Katoen / 2% Viscose), (Heather Denim, Charcoal Melange: 60% Katoen / 40% Viscose)  
**XS, S, M, L, XL, XXL, 3XL, 4XL**  
 180 g/m<sup>2</sup> SOL'S

**XS, S, M, L, XL, XXL, 3XL, 4XL**

BLACK	FRENCH NAVY	GREY MELANGE	KELLY GREEN
RED	ROYAL BLUE	SPRING GREEN	WHITE

**S, M, L, XL, XXL, 3XL**

APPLE GREEN	AQUA	ASH (HEATHER)	BOTTLE GREEN
BURGUNDY	CHARCOAL MELANGE	CREAMY BLUE	CREAMY PINK
DARK GREY (SOLID)	DENIM	GOLD	HEATHER DENIM
HEATHER OXBLOOD	HIBISCUS	ORANGE	PURE GREY
SAND	SKY BLUE	SLATE BLUE	

Gekamde ringgesponnen katoen | Nieuw piqué, modern en visueel | Rib 1x1 bij kraag en onderkant mouwen | Versterkte nekband | Pearlized toon-op-toon 2 knopenlijst | Zijnaden | Reserve knop in de zijnaad | Dubbele stiksels onderaan

# POLO SHIRTS (KATOEN)

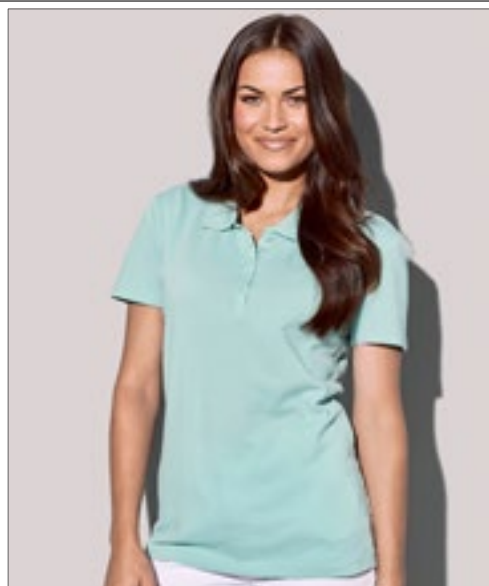

**S9060** | ST9060 **Harper Polo**  
100% Katoen (Grey Heather: 85% Katoen / 15% Viscose)  
**S, M, L, XL, XXL**  
180 g/m<sup>2</sup>

Stedman®

BLACK OPAL	CRIMSON RED	DEEP LILAC	GREEN FLASH
GREY HEATHER	KING BLUE	LAVENDER PURPLE	MARINA BLUE
PACIFIC BLUE	PUMPKIN	SALMON PINK	SLATE GREY (SOLID)
WHITE			

**S9150** | ST9150 **Hanna Polo Women**  
100% Katoen (Grey Heather: 85% Katoen / 15% Viscose)  
**S, M, L, XL**  
170 g/m<sup>2</sup>

Stedman®

BLACK OPAL	CRIMSON RED	CUPCAKE PINK	DEEP LILAC
FROSTED BLUE	GREEN FLASH	KING BLUE	MARINA BLUE
SALMON PINK	WHITE		

Ribkraag en manchetten | Hoogwaardige katoen piqué stof | Nekband in contrasterende kleur | Drie toon-op-toon knoppen | Klein maatlabel in de kraag | Onderhoudslabel in zijnaad | Constructie met zijnaden | Normale pasvorm | Wassen op 40 ° C

Gekamde ringgesponnen katoen | Piqué stof | Contrasterende visgraat nekband | 5 toon-op-toon knoppen | Modieuze smalle knoopsluiting | Geen manchetten op mouwen | Onderhoudslabel in zijnaad | Klein maatlabel in de kraag | Constructie met zijnaden | Normale pasvorm | Wassen op 40 ° C

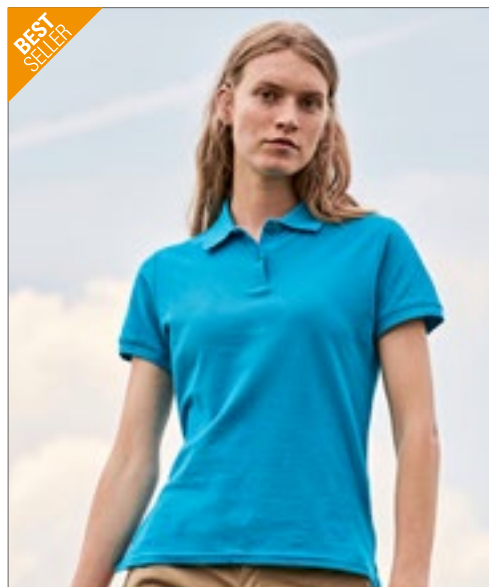
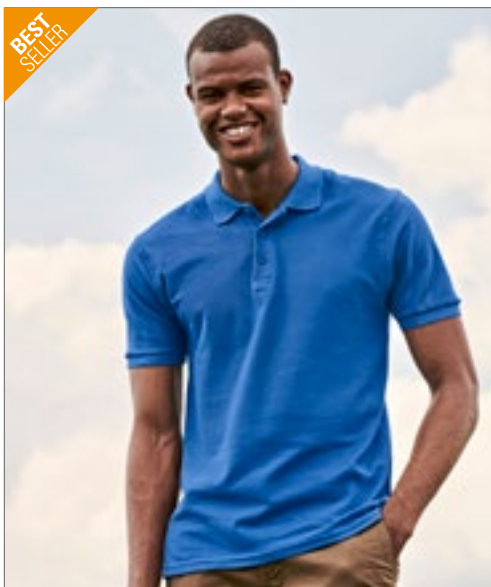

**F511N** | 63-218-0 **Premium Polo**  
100% Katoen (Athletic Heather: 90% Katoen / 10% Polyester), (Heather Grey: 97% Katoen / 3% Polyester)  
**S, M, L, XL, XXL, 3XL**  
180 g/m<sup>2</sup> (White: 170 g/m<sup>2</sup>)

Fruit of the Loom

ATHLETIC HEATHER	AZURE BLUE	BLACK	BOTTLE GREEN
BURGUNDY	DEEP NAVY	HEATHER GREY	KELLY GREEN
LIGHT GRAPHITE (SOLID)	LIME	NAVY	NEO MINT
ORANGE	RED	ROYAL BLUE	SKY BLUE
SUNFLOWER	WHITE		

**F520** | 63-030-0 **Ladies' Premium Polo**  
100% Katoen (Athletic Heather: 90% Katoen / 10% Polyester), (Heather Grey: 97% Katoen / 3% Polyester)  
**XS, S, M, L, XL, XXL**  
180 g/m<sup>2</sup> (White: 170 g/m<sup>2</sup>)

Fruit of the Loom

ATHLETIC HEATHER	AZURE BLUE	BLACK	BURGUNDY
DEEP NAVY	FUCHSIA	HEATHER GREY	KELLY GREEN
LIGHT GRAPHITE (SOLID)	LIGHT PINK	LIME	NAVY
ORANGE	RED	ROYAL BLUE	SKY BLUE
SUNFLOWER	WHITE		

Knopenlijst met 3 knoppen en DTM-knopen | Zijsplitten

Zijzoom met zijsplitten voor een vrouwelijke snit | Knopenlijst met 2 knoppen en DTM-knopen | 1x1 rib manchetten



FRUIT OF THE LOOM®



F512 | 63-044-0

**Iconic Polo**

100% Katoen (Heather Burgundy, Heather Green, Heather Grey, Heather Navy, Heather Purple, Heather Red, Heather Royal: 65% Polyester / 35% Katoen)

S, M, L, XL, XXL, 3XL

180 g/m<sup>2</sup> (White: 170 g/m<sup>2</sup>)

Fruit of the Loom

BLACK	DEEP NAVY	FLAME	HEATHER BURGUNDY
HEATHER GREEN	HEATHER NAVY	HEATHER PURPLE	HEATHER RED
HEATHER ROYAL	NEO MINT	RED	ROYAL BLUE
WHITE	ZINC (SOLID)		

Modieuze smalle pasvorm | 3-knoopsluiting met parelmoer knopen in effen kleur | Zijspalten

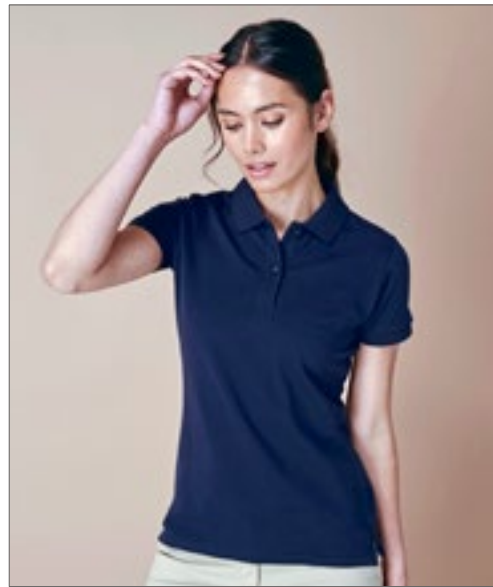

HENBURY



W102 | H102

**Ladies' Micro-Fine-Piqué Polo Shirt**

100% Katoen (Charcoal: 52% Polyester / 48% Katoen)

XXS, XS, S, M, L, XL, XXL

180 g/m<sup>2</sup>

Henbury

BLACK	BURGUNDY	CHARCOAL	CLASSIC RED
FUCHSIA	NAVY	ROYAL	SAPPHIRE BLUE
WHITE			

Moderne pasvorm, aansluitende mouw & manchet | Lichtgewicht microfijne piqué | Uitgesneden merklablet | Smalle puntkraag | Voorwaartse schoudernaad met versterkte dubbele stiknaden | Ideaal glad oppervlak voor afdrucken | 2 DTM-knoppen | Contrasterende visgraatband aan de nek | Vorm zijnaden voor vrouwelijke pasvorm



HENBURY



W101 | H101

**Men's Micro-Fine Piqué Polo Shirt**

100% Katoen (Ash: 98% Katoen / 2% Elastaan), (Charcoal, Heather Navy: 52% Polyester / 48% Katoen)

XS, S, M, L, XL, XXL, 3XL, 4XL, 5XL

180 g/m<sup>2</sup>

Henbury

BLACK	BOTTLE	CLASSIC RED
HEATHER GREY	NAVY	OXFORD NAVY
ROYAL	WHITE	

S, M, L, XL, XXL, 3XL

ASH (HEATHER)	BRIGHT JADE	CHARCOAL
FUCHSIA	LIME GREEN	MAGENTA
MID BLUE	OLIVE	PURPLE
SAPPHIRE BLUE	STEEL GREY	VINTAGE RED

Modern gesneden polo met een kort geribde kraag | Stijlvol aangebrachte mouw | Geribde manchetten | Knopenlijst met 2 knopen, geveerd om bij ondiepe knopen te passen | Contrasterende visgraatband in de nek en zijspalten | Voorwaartse schoudernaad met versterkte dubbele stiknaden | Tweeling-naaldzoom | Uitgesneden Henbury merklablet in de hals



# POLO SHIRTS (KATOEN)



## BCPU424 | PU424 My Polo 180

S, M, L, XL, XXL, 3XL, 4XL, 5XL  
180 g/m<sup>2</sup>

B&C

S, M, L, XL, XXL, 3XL, 4XL, 5XL

BLACK	DARK GREY (SOLID)	NAVY
ROYAL BLUE	SPORT GREY (HEATHER)	WHITE

S, M, L, XL, XXL, 3XL

APPLE GREEN	BLUSH BLUE	BLUSH MINT
BLUSH PINK	BURGUNDY	CAMO GREEN
DARK FOREST	IVY GREEN	LAVENDER
LOTUS PINK	MASTIC	META FUCHSIA
META GOLD	META LILAC	META ORANGE
META TURQUOISE	NAVY PURE	OFF WHITE
PIXEL LIME	PURE ORANGE	RADIANT PURPLE
RED	ROASTED COFFEE	SOLAR YELLOW

Moderne klassieke stijl | 1x1 ribmanchet | Versterkte knopenlijst met 2 knopen | Ringgesponnen stof | 1x1 ribkraag met perfecte pasvorm behoudt zijn ideale vorm in de loop van de tijd | Schoudernaad met verstevigingsband en comfortabele nekband | Fijne piqué | Ton-sur-ton knopen | Ultrazacht satijnen label



## BCPW461 | PW461 My Polo 180 /Women

XS, S, M, L, XL, XXL, 3XL  
180 g/m<sup>2</sup>

B&C

XS, S, M, L, XL, XXL, 3XL

BLACK	DARK GREY (SOLID)	NAVY
ROYAL BLUE	SPORT GREY (HEATHER)	WHITE

XS, S, M, L, XL, XXL

APPLE GREEN	BLUSH BLUE	BLUSH MINT
BLUSH PINK	BURGUNDY	CAMO GREEN
DARK FOREST	IVY GREEN	LAVENDER
LOTUS PINK	MASTIC	META FUCHSIA
META GOLD	META LILAC	META ORANGE
META TURQUOISE	NAVY PURE	OFF WHITE
PIXEL LIME	PURE ORANGE	RADIANT PURPLE
RED	ROASTED COFFEE	SOLAR YELLOW

Moderne klassieke stijl | 1x1 ribmanchet | Moderne, versterkte knopenlijst met 2 knopen | Ringgesponnen stof | 1x1 ribkraag | Schoudernaad met verstevigingsband en comfortabele nekband | Fijne piqué | Ton-sur-ton knopen | Ultrazacht satijnen label



NEW

JAMES & NICHOLSON

JN1300 | JN1300 **Men's Mercerised Polo**

100% Katoen  
S, M, L, XL, XXL, 3XL  
180 g/m<sup>2</sup> James&Nicholson

BLACK	GRAPHITE	LIGHT RED	NAVY
RIVIERA	WHITE		

Hoogwaardige single jersey gemaakt van gekamd ringgesponnen katoen | Gebreide polokraag van geweven stof | Gebreide manchetten, ventilatieopeningen | Drie knopen, titaniumknopen voor alle kleuren



NEW

JAMES & NICHOLSON

JN1301 | JN1301 **Ladies' Mercerised Polo**

100% Katoen  
XS, S, M, L, XL, XXL  
180 g/m<sup>2</sup> James&Nicholson

BLACK	GRAPHITE	LIGHT RED	NAVY
RIVIERA	WHITE		

Hoogwaardige single jersey gemaakt van gekamd ringgesponnen katoen | Gebreide polokraag van geweven stof | Gebreide manchetten, ventilatieopeningen | Vijf knopen, titaniumknopen voor alle kleuren | Gevormde pasvorm



NEW

JAMES & NICHOLSON

JN1302 | JN1302 **Men's Mercerised Polo Slim Fit**

100% Katoen  
S, M, L, XL, XXL  
180 g/m<sup>2</sup> James&Nicholson

BLACK	GRAPHITE	LIGHT RED	NAVY
RIVIERA	WHITE		

Hoogwaardige single jersey gemaakt van gekamd ringgesponnen katoen | Gebreide polokraag van geweven stof | Gebreide manchetten, ventilatieopeningen | Drie knopen, titaniumknopen voor alle kleuren



nath



NH503 | K7 **Men's Piqué Polo**

100% Katoen  
S, M, L, XL, XXL  
200 g/m<sup>2</sup> Nath

BLACK	BOTTLE GREEN	DARK NAVY	GREY MELANGE
RED	ROYAL	SKY	WHITE
YELLOW			

Semi-gekamd katoen | Fijne micro-piqué stof | Gebreide kraag en manchetten | Tab met drie toon-op-toon knoppen | Nekband | Zijsplitten

# POLO SHIRTS (KATOEN)



**JAMES & NICHOLSON**



## JN070 | JN070 Classic Polo

100% Katoen  
S, M, L, XL, XXL, 3XL  
195 g/m<sup>2</sup>

James&Nicholson

ACID YELLOW	AQUA	AUBERGINE
BLACK	BROWN	DARK ORANGE
DARK ROYAL	FERN GREEN	GOLD YELLOW
GRAPHITE (SOLID)	GRENADINE	GREY HEATHER
IRISH GREEN	LIGHT BLUE	LIGHT YELLOW
LILAC	LIME GREEN	MINT
NAVY	OLIVE	ORANGE
PACIFIC	PETROL	PURPLE
RED	ROSE	ROYAL
SIGNAL RED	SKY BLUE	STONE
TOMATO	TURQUOISE	WHITE
WINE	YELLOW	

Hoogwaardig poloshirt met manchetten | Zeer fijne piqué-kwaliteit | Gekamde ringgesponnen katoen | Sportief model met zijsplitjes | Gebreide polokraag en manchetten | Tweelingnaaldstiksels op schouders en armlijnen | 3 knoppen in bijpassende kleur



**JAMES & NICHOLSON**



## JN071 | JN071 Ladies' Classic Polo

100% Katoen  
S, M, L, XL, XXL  
195 g/m<sup>2</sup>

James&Nicholson

ACID YELLOW	AQUA	AUBERGINE
BLACK	BROWN	DARK ORANGE
DARK ROYAL	FERN GREEN	GOLD YELLOW
GRAPHITE (SOLID)	GRENADINE	GREY HEATHER
IRISH GREEN	LIGHT BLUE	LIGHT YELLOW
LILAC	LIME GREEN	MINT
NAVY	OLIVE	ORANGE
PACIFIC	PETROL	PURPLE
RED	ROSE	ROYAL
SIGNAL RED	SKY BLUE	STONE
TOMATO	TURQUOISE	WHITE
WINE	YELLOW	

Hoogwaardig poloshirt met manchetten | Zeer fijne piqué-kwaliteit | Gekamde ringgesponnen katoen | Sportief model met zijsplitjes | Gebreide polokraag en manchetten | Tweelingnaaldstiksels op schouders en armlijnen | 3 knoppen in bijpassende kleur







LIFE  
ELEVATE



**EL38080** | 38080 **Men's Calgary Polo**

100% Katoen  
XS, S, M, L, XL, XXL, 3XL  
200 g/m<sup>2</sup>

Elevate

ANTHRACITE (SOLID)	APPLE GREEN	AQUA	ARMY GREEN
BLACK	BLUE	BURGUNDY	FERN GREEN
FOREST	GREY MELANGE	LIGHT BLUE	LIGHT PINK
NAVY	ORANGE	PALE BLUSH PINK	PINK
PLUM	RED	TECH BLUE	WHITE
YELLOW			

Piquépolo, korte mouwen | Normale pasvorm | Heren- en kindermode knopenlijst met 2 gegraveerde knopen | Schoudernaad met kettingstiksels | Tonale logoprint aan de achterkant | Zijsplit met satijnen tape aan de binnenkant | Pick-stitch details | Satijnen nekband | Halve maan | 1x1 geribde kraag en manchetten



LIFE  
ELEVATE



**EL38081** | 38081 **Ladies' Calgary Polo**

100% Katoen  
XS, S, M, L, XL, XXL  
200 g/m<sup>2</sup>

Elevate

ANTHRACITE (SOLID)	APPLE GREEN	AQUA	ARMY GREEN
BLACK	BLUE	BURGUNDY	FERN GREEN
FOREST	GREY MELANGE	LIGHT BLUE	LIGHT PINK
NAVY	ORANGE	PALE BLUSH PINK	PINK
PLUM	RED	TECH BLUE	WHITE
YELLOW			

Piquépolo, korte mouwen | Normale pasvorm | Schoudernaad met kettingstiksels | 3-knoops sluiting met gegraveerde knopen | Zijsplit met satijnen tape aan de binnenkant | Pick-stitch details | Tonale logoprint aan de achterkant | Satijnen nekband | Halve maan | 1x1 geribde kraag en manchetten



promodoro



**E4040** | 4040 **Men's Premium Polo**

100% Katoen  
S, M, L, XL, XXL, 3XL  
190 g/m<sup>2</sup>

Promodoro

BLACK	FIRE RED	NAVY	NEW LIGHT GREY (SOLID)
ROYAL	WHITE		

Knopenlijst met bijpassende knopen | Zijsplitten | Dubbeldraads stiksels op de mouwen en zoom | Piqué stof | Gekamd katoen



promodoro



**E4250** | 4250 **Women's Interlock Polo**

100% Katoen  
S, M, L, XL, XXL, 3XL, 4XL, 5XL  
200 g/m<sup>2</sup>

Promodoro

BLACK	BURGUNDY	FIRE RED	NAVY
WHITE	WILD LIME		

Modieuze polo van interlock | 5 Nikkelvrije drukknopjes | Vrouwelijke snit | Gekamd katoen

**ROLY**

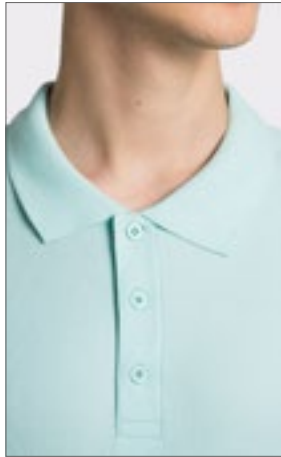
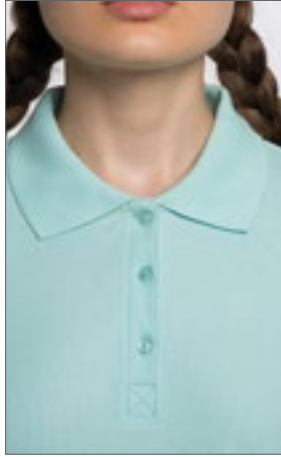

**RY6638** | PO6638 **Men's Star Poloshirt**

100% Katoen (Heather Grey: 85% Katoen / 15% Viscose)

S, M, L, XL, XXL, 3XL, 4XL

200 g/m<sup>2</sup>

Roly

S, M, L, XL, XXL, 3XL, 4XL

BLACK 02	HEATHER GREY 58	NAVY BLUE 55	WHITE 01
----------	-----------------	--------------	----------

S, M, L, XL, XXL, 3XL

AMARILLO MAIZ 163	BOTTLE GREEN 56	CHOCOLATE 87	CHRYSANTHEMUM RED 262
CLAY ORANGE 266	DARK LEAD 46	DARK MINT 164	DENIM BLUE 86
GARNET RED 57	GRASS GREEN 83	LIGHT PINK 48	MINT 98
MIST GREEN 264	ORANGE 31	PURPLE 71	RED 60
RIVIERA BLUE 261	ROSETTE 78	ROYAL BLUE 05	SAND 07
SKY BLUE 10	TROPICAL GREEN 216	TURQUOISE 12	VENTURE GREEN 152
YELLOW 03	ZEN BLUE 263		

Piqué | Korte mouwen | Nekband | Gebreide ribkraag | Mouwboorden | Constructie van zijnaden | Toon-in-toon-tabblad met 3 knoppen | Zijsplitten | Optionele borstzak | Tear-out label

**RY6634** | PO6634 **Women's Star Poloshirt**

100% Katoen (Heather Grey: 85% Katoen / 15% Viscose)

S, M, L, XL, XXL, 3XL

200 g/m<sup>2</sup>

Roly

S, M, L, XL, XXL, 3XL

AMARILLO MAIZ 163	BLACK 02	BOTTLE GREEN 56	CHOCOLATE 87
CHRYSANTHEMUM RED 262	CLAY ORANGE 266	DARK LEAD 46	DARK MINT 164
DENIM BLUE 86	GARNET RED 57	GRASS GREEN 83	HEATHER GREY 58
LIGHT PINK 48	MINT 98	MIST GREEN 264	NAVY BLUE 55
ORANGE 31	PURPLE 71	RED 60	RIVIERA BLUE 261
ROSETTE 78	ROYAL BLUE 05	SKY BLUE 10	TROPICAL GREEN 216
TURQUOISE 12	VENTURE GREEN 152	WHITE 01	YELLOW 03
ZEN BLUE 263			

Piqué | Korte mouwen | Nekband | Gebreide ribkraag | Mouwboorden | Constructie van zijnaden | Getailleerde pasvorm | Smalle toon-op-toon-tab met 3 knoppen | Zijsplitten | Tear-out label

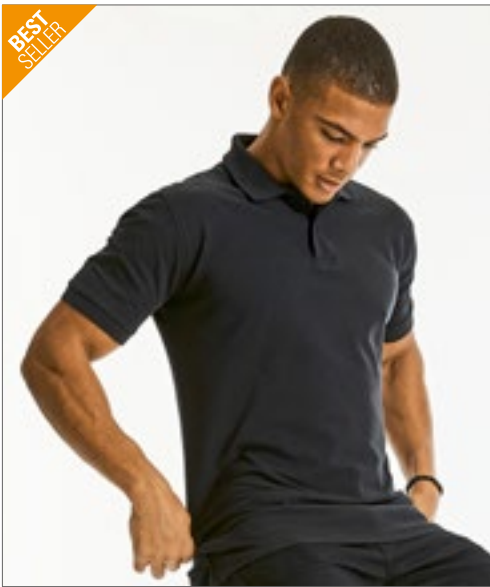

**Z569** | R-569M-0 **Men's Classic Cotton Polo**

100% Katoen  
XS, S, M, L, XL, XXL, 3XL, 4XL  
200 g/m<sup>2</sup> (White: 195 g/m<sup>2</sup>)

Russell

XS, S, M, L, XL, XXL, 3XL, 4XL

FRENCH NAVY WHITE

S, M, L, XL, XXL, 3XL, 4XL

BLACK

S, M, L, XL, XXL

BOTTLE GREEN BRIGHT ROYAL CLASSIC RED FUCHSIA

SKY

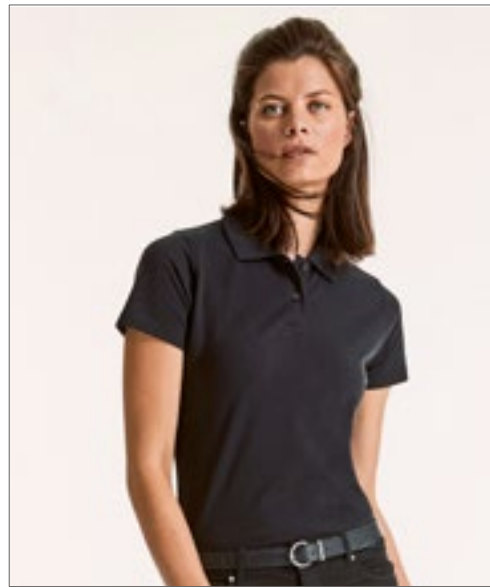

**Z569F** | R-569F-0 **Ladies' Classic Cotton Polo**

100% Katoen  
XS, S, M, L, XL, XXL  
200 g/m<sup>2</sup> (White: 195 g/m<sup>2</sup>)

Russell

BLACK BOTTLE GREEN BRIGHT ROYAL CLASSIC RED

FRENCH NAVY FUCHSIA SKY WHITE

Klassieke piquépolo gemaakt van gekamd, ringgesponnen katoen | Sluiting met 2 DTM-knoppen | Nekband | Schouders met versterkte naden | Open mouw met dubbele naaldzoom | Reserveknop in de naad | Dubbele stiksels op de tailleband | Zijspalten voor meer comfort



Gekamde ringgesponnen katoen | Sluiting met 2 DTM-knoppen | Nekband | Platte gebreide kraag en manchetten | Schouders met versterkte naden | Reserveknop in de naad | Dubbele stiksels op de tailleband | Zijspalten



**SW160** | SW160 **Men's Organic Cotton Piqué Polo**

100% Katoen  
S, M, L, XL, XXL  
200 g/m<sup>2</sup>

Starworld

BLACK DEEP NAVY WHITE

Biologisch gekamd katoen | Piqué gebreid | Normale pasvorm | Knopenlijst met 3 knopen | Ribgebrede kraag en manchetten | Zijnaden | Geverfd om knopen te matchen

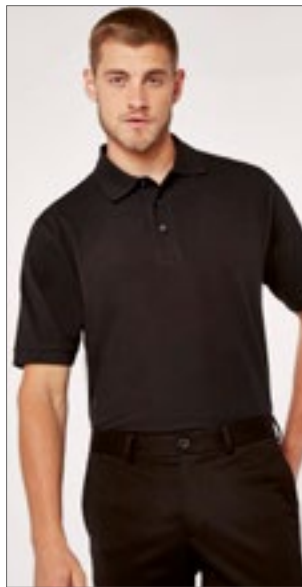

**K460** | KK460 **Classic Fit Cotton Klassic Superwash® 60° Polo**

100% Katoen  
XS, S, M, L, XL, XXL, 3XL  
200 g/m<sup>2</sup>

Kustom Kit

BLACK DARK GREY MARL HEATHER GREY  
NAVY WHITE

100% gekamd ringgesponnen katoen | 1x1 rib, platte gebreide kraag en manchetten | Schuine top met drie knopen | Getapete nek- en schouderaden | Halve maan juk op keerzijde | Tweelingnaaldzoom | Zijspalten | Dubbel gestikte armsgaten, schouders en rond manchetten | Superwash® 60°. | Kustom Kit® afscheurbaar label

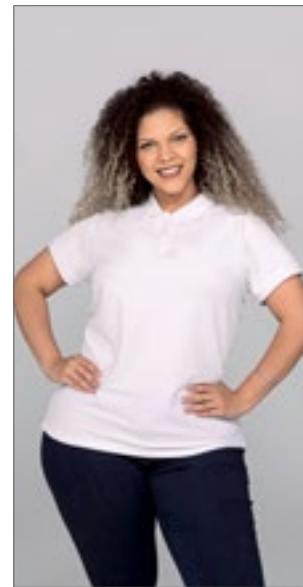

**JHK602** | CURVPOLO **Ladies' Curves Polo**

100% Katoen  
S (44), M (46), L (48), XL (50/52)  
200 g/m<sup>2</sup>

JHK

BLACK FUCHSIA RED  
ROYAL BLUE WHITE

Piqué-stof | Knopenlijst met drie bottons | 1x1 geribde kraag en manchetten | Zijspalten





# POLO SHIRTS (KATOEN)



**TEE JAYS**



**TJ1440** | 1440 **Men's Pima Cotton Polo**

100% Katoen  
S, M, L, XL, XXL, 3XL  
200 g/m<sup>2</sup>

Tee Jays

BLACK	DARK GREY (SOLID)	LEAF GREEN	NAVY
WHITE			

Kraag uit dezelfde stof | Maatwerk | Versterkt gestikte schouders | Dubbel voor-gekrompen | Enzym wassen | Pima katoen | Knopen met "Tee Jays"- branding



**TEE JAYS**



**TJ1441** | 1441 **Women's Pima Cotton Polo**

100% Katoen  
S, M, L, XL, XXL  
200 g/m<sup>2</sup>

Tee Jays

BLACK	DARK GREY (SOLID)	LEAF GREEN	NAVY
WHITE			

Kraag uit dezelfde stof | Maatwerk | Versterkt gestikte schouders | Dubbel voor-gekrompen | Enzym wassen | Pima katoen | Knopen met "Tee Jays"- branding



**RUSSELL** pure organic



**Z508M** | R-508M-0 **Men's Pure Organic Polo**

100% Katoen  
S, M, L, XL, XXL, 3XL  
215 g/m<sup>2</sup>

Russell Pure Organic

AQUA	BLACK	BURGUNDY	DARK OLIVE
FRENCH NAVY	NATURAL	STONE	WHITE

Hedendaagse pasvorm en modern design | Piqué | 100% gekamd, ringgesponnen biologisch katoen | Gevoelige scheurwijdte bij de mouwzoom | Onderscheidende voorkantlijst met kruissteekelement voor het beste uiterlijk en betere stabiliteit van de sluiting | Glad oppervlak voor de beste afdrুকresultaten | Klein modieus detail in de zijnaad | Zonder etiket: etiket met maat in de hals (incl. productnummer) | Bijpassend visgraatband aan de binnenkant van de nek | Zijnaaden verbeteren de pasvorm | Op maat geverfde knopen

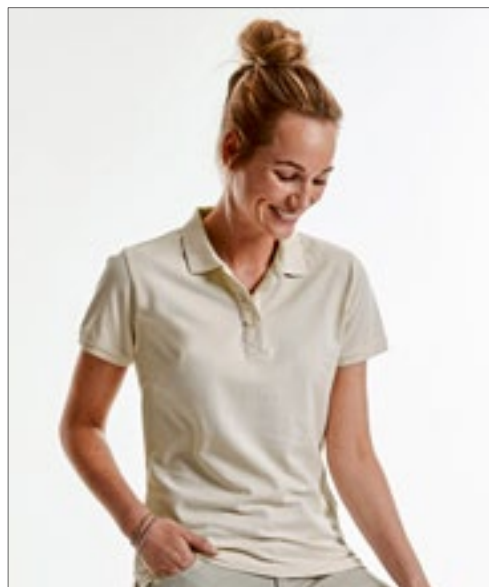

**RUSSELL** pure organic



**Z508F** | R-508F-0 **Ladies' Pure Organic Polo**

100% Katoen  
XS, S, M, L, XL, XXL  
215 g/m<sup>2</sup>

Russell Pure Organic

AQUA	BLACK	BURGUNDY	DARK OLIVE
FRENCH NAVY	NATURAL	STONE	WHITE

Hedendaagse pasvorm en modern design | Piqué | 100% gekamd, ringgesponnen biologisch katoen | Gevoelige scheurwijdte bij de mouwzoom | Onderscheidende voorkantlijst met kruissteekelement voor het beste uiterlijk en betere stabiliteit van de sluiting | Glad oppervlak voor de beste afdrুকresultaten | Klein modieus detail in de zijnaad | Zonder etiket: etiket met maat in de hals (incl. productnummer) | Bijpassend visgraatband aan de binnenkant van de nek | Zijnaaden verbeteren de pasvorm | Op maat geverfde knopen

BEST SELLER



**JHK**  
T-SHIRT



**JHK510** | PORA210 **Men's Polo Regular**

100% Katoen ( Ash Melange: 98% Katoen / 2% Viscose), (Grey Melange: 85% Katoen / 15% Viscose)

**XS, S, M, L, XL, XXL, 3XL**  
210 g/m<sup>2</sup>

JHK

**XS, S, M, L, XL, XXL, 3XL**

BLACK	GREY MELANGE	NAVY
RED	ROYAL BLUE	WHITE

**XS, S, M, L, XL, XXL**

ASH MELANGE	AZURE	BOTTLE GREEN
BURGUNDY	CHOCOLATE	FUCHSIA
GOLD	GRAPHITE	KELLY GREEN
KHAKI	LAVENDER	LIME
ORANGE	PINK	PURPLE
SAND	SKY	TURQUOISE
ZINC		

Volwassen polo met korte mouwen | Piqué-stof | Tweeknoopsluiting | 1x1 geribde kraag en manchetten | Zijspleten | Voorgekrompen gekamd katoen



**JHK**  
T-SHIRT



**JHK511** | POPL200 **Ladies' Polo Regular**

100% Katoen (Grey Melange: 85% Katoen / 15% Viscose)

**S, M, L, XL, XXL, 3XL**  
200 g/m<sup>2</sup>

JHK

**S, M, L, XL, XXL, 3XL**

BLACK	GREY MELANGE	NAVY
RED	ROYAL BLUE	WHITE

**S, M, L, XL, XXL**

AZALEA	CHOCOLATE	FUCHSIA
GOLD	KELLY GREEN	KHAKI
LAVENDER	LIGHT YELLOW	LIME
ORANGE	PINK	PURPLE
RASPBERRY	SAND	SKY
TURQUOISE		

Voorgekrompen gekamd katoen | Getailleerd damespoloshirt | Body fitted | Piqué-stof | Knopenlijst met drie knopen | 1x1 geribde kraag en manchetten | Zijspleten

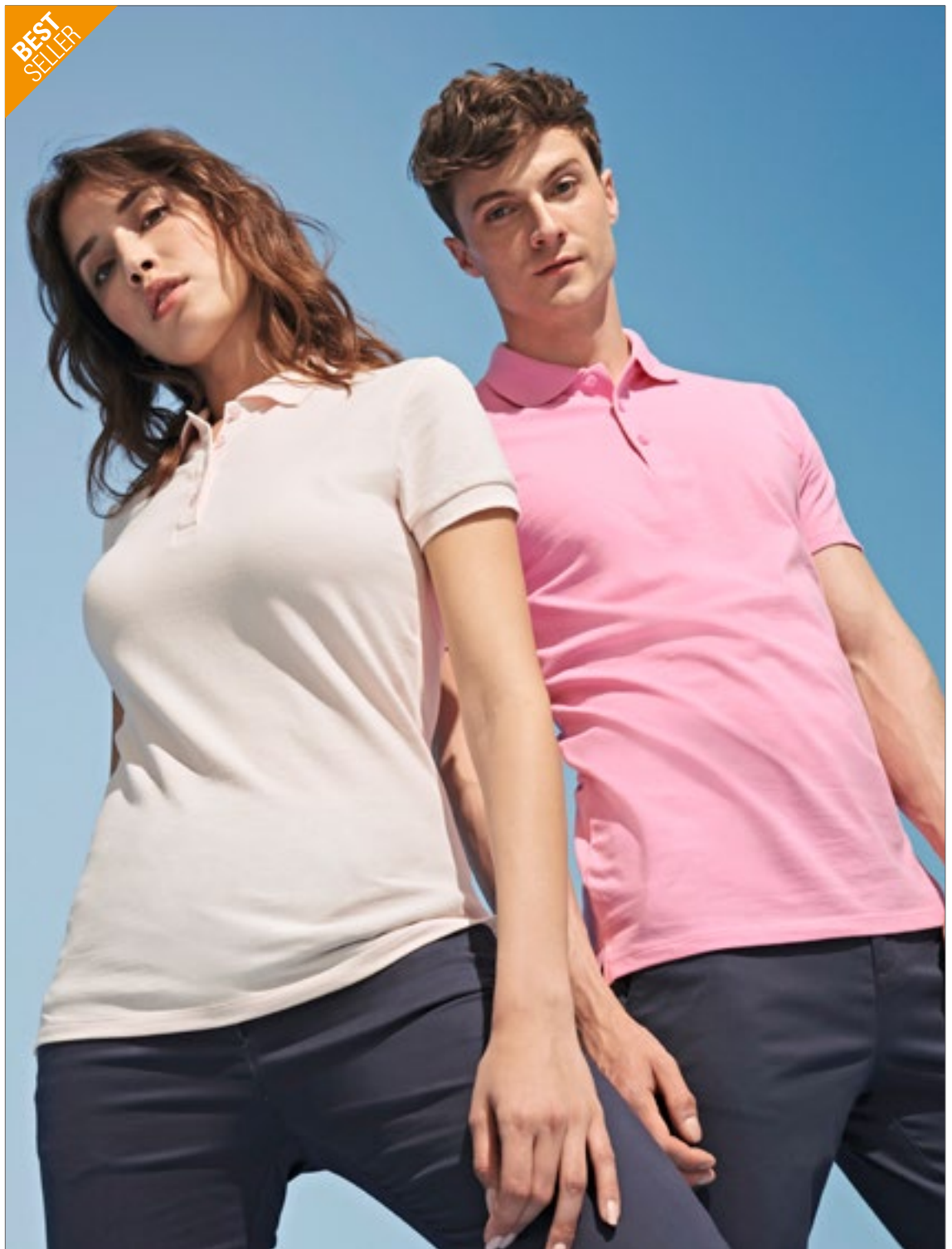

**L519** | 11310 **Women's Polo People 210**

100% Katoen (Grey Melange: 85% Katoen / 15% Viscose)

**S, M, L, XL, XXL, 3XL**

210 g/m<sup>2</sup>

SOL'S

**S, M, L, XL, XXL, 3XL**

BLACK	GREY MELANGE	NAVY	RED
ROYAL BLUE	WHITE		

**S, M, L, XL, XXL**

APPLE GREEN	ATOLL BLUE	CHOCOLATE	DARK PURPLE
GOLD	KELLY GREEN	KHAKI	ORANGE
ORCHID PINK	PALE PINK	SAND	SKY BLUE

Gekamde ringgesponnen katoen | Nauwsluitende snit | Rib kraag en mouwen | Versterkte nekband | Knopenlijst met 4 toon op toon-knoppen | Rechte bodem met zijspalten | Gesneden en genaaid

**L562** | 11362 **Polo Spring II**

100% Katoen (Grey Melange: 85% Katoen / 15% Viscose), (Ash: 98% Katoen / 2% Viscose)

**S, M, L, XL, XXL, 3XL, 4XL, 5XL**

210 g/m<sup>2</sup>

SOL'S

**S, M, L, XL, XXL, 3XL, 4XL, 5XL**

BLACK	GREY MELANGE	NAVY	RED
ROYAL BLUE	WHITE		

**S, M, L, XL, XXL**

APPLE GREEN	ASH (HEATHER)	ATOLL BLUE	BURGUNDY
CHOCOLATE	DARK PURPLE	GOLD	GOLF GREEN
KELLY GREEN	KHAKI	MOUSE GREY (SOLID)	ORANGE
ORCHID PINK	SAND	SKY BLUE	

Gekamde ringgesponnen katoen | 3 knoopsluiting in de kleur van het shirt (versterkt) | Rechte bodem met zijspalten | Ribkraag | Versterkte nekband | Gesneden en genaaid





**BCPU426** | PU426 **My Polo 210**

100% Katoen (Sport Grey: 90% Katoen / 10% Viscose), (Heather Blue, Heather Burgundy, Heather Grey Fog: 80% Katoen / 20% Polyester), (Heather Tarmac: 60% Katoen / 40% Polyester)  
**S, M, L, XL, XXL, 3XL, 4XL, 5XL**  
 210 g/m<sup>2</sup> B&C

**S, M, L, XL, XXL, 3XL, 4XL, 5XL**

BLACK	DARK GREY (SOLID)	NAVY
ROYAL BLUE	SPORT GREY (HEATHER)	WHITE

**S, M, L, XL, XXL, 3XL**

AMALFI BLUE	AMALFI CORAL	AMALFI GREEN
AMALFI GREY	AMALFI TEAL	AMALFI YELLOW
BLUSH PINK	CAMO GREEN	DARK FOREST
HEATHER BLUE	HEATHER BURGUNDY	HEATHER GREY FOG
HEATHER TARMAC	IVY GREEN	LAKE BLUE
MASTIC	MELLOW YELLOW	NAVY PURE
NUDE	OFF WHITE	PURE ORANGE
RED	ROASTED COFFEE	TAHITI CORAL

Moderne klassieke stijl | 1x1 ribmanchet | Versterkte knopenlijst met 2 knopen | Ringgesponnen stof | 1x1 ribkraag | Schoudernaad met verstevigingsband | Hoogwaardige visgraatband in de nek en zijspalten | Fijne piqué | Ton-sur-ton knopen | Ultrazacht satijnen label



**BCPW463** | PW463 **My Polo 210 /Women**

100% Katoen (Sport Grey: 90% Katoen / 10% Viscose), (Heather Blue, Heather Burgundy, Heather Grey Fog: 80% Katoen / 20% Polyester), (Heather Tarmac: 60% Katoen / 40% Polyester)  
**XS, S, M, L, XL, XXL, 3XL**  
 210 g/m<sup>2</sup> B&C

**XS, S, M, L, XL, XXL, 3XL**

BLACK	DARK GREY (SOLID)	NAVY
ROYAL BLUE	SPORT GREY (HEATHER)	WHITE

**XS, S, M, L, XL, XXL**

AMALFI BLUE	AMALFI CORAL	AMALFI GREEN
AMALFI GREY	AMALFI TEAL	AMALFI YELLOW
BLUSH PINK	CAMO GREEN	DARK FOREST
HEATHER BLUE	HEATHER BURGUNDY	HEATHER GREY FOG
HEATHER TARMAC	IVY GREEN	LAKE BLUE
MASTIC	MELLOW YELLOW	NAVY PURE
NUDE	OFF WHITE	PURE ORANGE
RED	ROASTED COFFEE	TAHITI CORAL

Moderne klassieke stijl | 1x1 ribmanchet | Versterkte knopenlijst met 2 knopen | Ringgesponnen stof | 1x1 ribkraag | Schoudernaad met verstevigingsband | Hoogwaardige visgraatband in de nek en zijspalten | Fijne piqué | Ton-sur-ton knopen | Ultrazacht satijnen label

# POLO SHIRTS (KATOEN)



**TJ1400N** | 1400 **Men's Heavy Polo**

100% Katoen  
S, M, L, XL, XXL, 3XL, 4XL, 5XL  
215 g/m<sup>2</sup> Tee Jays

BLACK	DARK GREY (SOLID)	NAVY
WHITE		

Gekamde ringgesponnen katoenen pique | Plat gebreide kraag | Dubbel gestikte schouder, armsgat en onderkant | Dubbel voorgekrompen | Wassen op 60 graden | Getapete schouder | Knopen met "Tee Jays"- branding



**TJ1401** | 1401 **Women's Heavy Polo**

100% Katoen  
S, M, L, XL, XXL, 3XL  
215 g/m<sup>2</sup> Tee Jays

BLACK	DARK GREY (SOLID)	NAVY
WHITE		

Gekamde ringgesponnen katoenen pique | Plat gebreide kraag | Dubbel gestikte schouder, armsgat en onderkant | Dubbel voorgekrompen | Wassen op 60 graden | Getapete schouder | Knopen met "Tee Jays"- branding

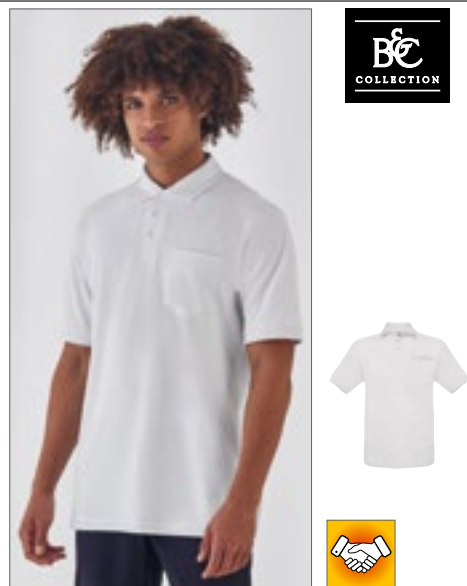

**BCPU415** | PU415 **Unisex Polo Safran Pocket**

100% Katoen (Ash: 99% Katoen / 1% Viscose)  
M, L, XL, XXL  
180 g/m<sup>2</sup> B&C

ASH (HEATHER)	BLACK	NAVY
RED	WHITE	

100% voorgekrompen ringgesponnen gekamd katoen | 1x1 rib gebreide kraag en manchetten | Nekband | Knopenlijst met 3 knopen, versterkt met smeltbare tussenvoering | Pocket over left chest reinforced with fusible interlining | Bijpassende kleurknoppen | Zijnaden | B&C Collection is lid van de Fair Wear Foundation



**Z577** | R-577M-0 **Men's Ultimate Cotton Polo**

100% Katoen  
XS, S, M, L, XL, XXL, 3XL, 4XL  
215 g/m<sup>2</sup> (White: 210 g/m<sup>2</sup>) Russell

AZURE BLUE	BLACK	BOTTLE GREEN
BRIGHT ROYAL	BURGUNDY	CLASSIC RED
FRENCH NAVY	SKY	TITANIUM (SOLID)
WHITE		

Gekamde ringgesponnen katoen | Visgraat nekband | Ventilatieopeningen aan zijkant met versterking in visgraatvorm, naar de binnenkant gericht | Dik 'dubbel geplooid' piqué materiaal | Verstevigde, naar voren gerolde schoudernaad | Tab met drie toon-op-toon knoppen | Voorgekrompen voor beter vormbehoud | Dubbele stiksels op de tailleband | Reserveknop in de naad | Platte gebreide manchetten | Wasbaar tot 60 °C



**Z577F** | R-577F-0 **Ladies' Ultimate Cotton Polo**

100% Katoen  
XS, S, M, L, XL, XXL  
215 g/m<sup>2</sup> (White: 210 g/m<sup>2</sup>) Russell

AZURE BLUE	BLACK	BOTTLE GREEN
BRIGHT ROYAL	BURGUNDY	CLASSIC RED
FRENCH NAVY	SKY	TITANIUM (SOLID)
WHITE		

Gekamde ringgesponnen katoen | Visgraat nekband | Ventilatieopeningen aan zijkant met versterking in visgraatvorm, naar de binnenkant gericht | Dik 'dubbel geplooid' piqué materiaal | Verstevigde, naar voren gerolde schoudernaad | Tab met drie toon-op-toon knoppen | Voorgekrompen voor beter vormbehoud | Dubbele stiksels op de tailleband | Reserveknop in de naad | Wasbaar tot 60 °C



**E4100** | 4100 **Men's Heavy Polo Pocket**

100% Katoen  
XS, S, M, L, XL, XXL, 3XL, 4XL, 5XL  
220 g/m<sup>2</sup> Promodoro

BLACK	FIRE RED	FOREST
NAVY	ROYAL	WHITE

Zijsplitten | Dubbeldraads op mouwen | Piqué stof | Knoppenpaneel met 3 toon-op-toonknoppen | Borstzak | Gekamd katoen



**HRM301** | 301 **Men's Heavy Polo**

100% Katoen  
S, M, L, XL, XXL, 3XL, 4XL, 5XL, 6XL  
220 g/m<sup>2</sup>

S, M, L, XL, XXL, 3XL, 4XL, 5XL, 6XL

BLACK	DARK GREY	NAVY	WHITE
S, M, L, XL, XXL, 3XL, 4XL, 5XL			
BORDEAUX	RED	ROYAL BLUE	

Ring-gesponnen robuuste dubbele piqué ringen | Modieuze, moderne pasvorm | Nekband en zijspalten versterkt | Kraag en uiteinden van 1x1 ribbreisel | Knopenlijst met 3 knopen (toon op toon) | Reserve knoop | Label-free | geweven Fair4All-vlaglabel in de linkerzijnaad | Voorbehandeld tegen krimp en anti-pilling | Wasbaar tot 60°C en geschikt voor industrieel wassen | BSCI gecertificeerde productie



**HRM401** | 401 **Women's Heavy Polo**

100% Katoen  
XS, S, M, L, XL, XXL, 3XL, 4XL, 5XL  
220 g/m<sup>2</sup>

BLACK	BORDEAUX	DARK GREY	NAVY
RED	ROYAL BLUE	WHITE	

Ring-gesponnen robuuste dubbele piqué ringen | Modieuze, moderne slim fit pasvorm | Nekband en zijspalten versterkt | Kraag en uiteinden van 1x1 ribbreisel | Knopenlijst met 3 knopen (toon op toon) | Reserve knoop | Label-free | geweven Fair4All-vlaglabel in de linkerzijnaad | Voorbehandeld tegen krimp en anti-pilling | Wasbaar tot 60°C en geschikt voor industrieel wassen | BSCI gecertificeerde productie



BEST SELLER

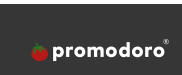

**E4001** | 4001 **Men's Superior Polo**

100% Katoen (Sports Grey: 85% Katoen / 15% Polyester), (Ash: 99% Katoen / 1% Polyester)  
XS, S, M, L, XL, XXL, 3XL, 4XL, 5XL  
220 g/m<sup>2</sup>

ALASKAN BLUE	ASH (HEATHER)	BLACK	BROWN
BURGUNDY	CHARCOAL (SOLID)	FIRE RED	FOREST
GOLD	GRAPHITE (SOLID)	KELLY GREEN	NAVY
NEW LIGHT GREY (SOLID)	ORANGE	ROYAL	SPORTS GREY (HEATHER)
STEEL GREY (SOLID)	TURQUOISE	WHITE	WILD LIME

Hoogwaardige 3-knoopsluiting met bijpassende knoppen | Zijsplit | Modieus geoptimaliseerde pasvorm | Katoenen piqué



**E4005F** | 4005F **Women's Superior Polo**

100% Katoen (Sports Grey: 85% Katoen / 15% Polyester), (Ash: 99% Katoen / 1% Polyester)  
XS, S, M, L, XL, XXL, 3XL  
220 g/m<sup>2</sup>

ALASKAN BLUE	ASH (HEATHER)	BLACK	BROWN
BURGUNDY	CHARCOAL (SOLID)	FIRE RED	FOREST
GOLD	GRAPHITE (SOLID)	KELLY GREEN	NAVY
NEW LIGHT GREY (SOLID)	ORANGE	ROYAL	SPORTS GREY (HEATHER)
STEEL GREY (SOLID)	TURQUOISE	WHITE	WILD LIME

Hoogwaardige 3-knoopsluiting met bijpassende knoppen | Zijsplit | Licht getailleerd | Katoenen piqué | Gekamd katoen



# POLO SHIRTS (KATOEN)



**BY008** | BY008 **Polo Piqué Shirt**

100% Katoen (Heather Grey: 90% Katoen / 10% Viscose)  
**S, M, L, XL, XXL**  
 220 g/m<sup>2</sup> Build Your Brand

BLACK HEATHER GREY WHITE

Fitted polo piqué | Neutraal maatlabel zonder merknaam, nekprint mogelijk | Visgraat nekband, visgraatband aan de zijkant aan de zijkant en aan de binnenkant van de binnenknop | Ingezette mouw | Dubbele stiksels onderaan | Geribde kraag | Drie tonale, dimknoppen



**BCPU422** | PU422 **Unisex Polo Heavymill**

100% Katoen (Heather Grey: 90% Katoen / 10% Polyester), (Ash: 99% Katoen / 1% Viscose)  
**S, M, L, XL, XXL, 3XL**  
 230 g/m<sup>2</sup> B&C

BLACK NAVY WHITE

**S, M, L, XL, XXL, 3XL**  
 HEATHER GREY  
 100% voorgekrompen ringgesponnen gekamd katoen | 1x1 rib gebreide kraag en manchetten | Knopenlijst met 3 knopen, versterkt met smeltbare tussenvoering | Bijpassende kleurknopen | Nekband | Zijnaden | Zijspalten | B&C Collection is lid van de Fair Wear Foundation

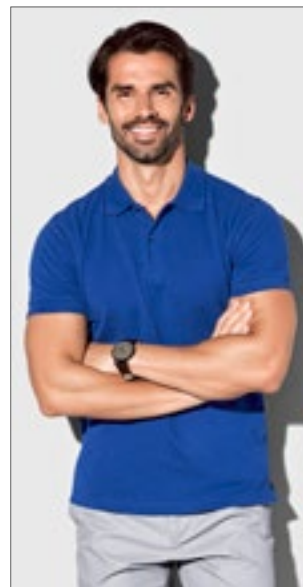

**S9050** | ST9050 **Henry Polo**

100% Katoen  
**S, M, L, XL, XXL**  
 225 g/m<sup>2</sup> Stedman®

BAHAMA GREEN BLACK OPAL CRIMSON RED  
 MARINA BLUE SLATE GREY (SOLID) TRUE BLUE  
 WHITE

Gekamde ringgesponnen katoen | Piqué stof | Zijnaden met splitten | Contrasterende visgraatband bij splitten in de hals en zijnaad | Manchetten op mouwen | Twee toon-op-toon-knopen | Onderhoudslabel in zijnaad | Klein maatlabel in de kraag | Normale pasvorm | Wassen op 40 ° C



NEW COLOUR



**G85800** | 85800 **Hammer Adult Piqué Polo**

100% Katoen (Sport Grey: 90% Katoen / 10% Polyester)  
**S, M, L, XL, XXL, 3XL**  
 223 g/m<sup>2</sup> (White: 214 g/m<sup>2</sup>) Gilan

BLACK CHARCOAL (SOLID) FOREST GREEN NAVY  
 RED ROYAL SAPPHIRE SPORT GREY (HEATHER)  
 WHITE

Gekamd Ring Gesponnen Katoen | Zwaargewicht ringgesponnen piqué-stof | Voorgevormde kraag en manchetten | Voorwaarts gerolde doorgestikte schouder | Schoon afgewerkt met versterkte bodemdoos | 3 bijpassende kleurenknopen | Tweelingnaald onderzoom | Euro-pasvorm, lichaam met zijnaden en laterale ventilatieopeningen: slankere pasvorm aan schouder en mouw | Grijs parelkleurig afscheurbaar label



HENBURY



**W121** | H121 **Ladies' Classic Cotton Piqué Polo Shirt**

100% Katoen  
**S, M, L, XL, XXL**  
 225 g/m<sup>2</sup> Henbury

BLACK NAVY WHITE

Opstaande kraag voor vormbehoud | Klassieke knopenlijst met 3 knopen en parelmoer knopen | Manchetten met 1x1 rib | Zijspalten en gevormde zijnaden | Wereldwijd Verantwoordelijk Gecertificeerde Productie (WRAP) gecertificeerde productie



BEST SELLER

Neutral®  
Certified Responsibility™



NE20080 | O20080 **Men's Classic Polo**

100% Katoen  
XS, S, M, L, XL, XXL, 3XL, 4XL, 5XL  
235 g/m<sup>2</sup>

Neutral

XS, S, M, L, XL, XXL, 3XL, 4XL, 5XL

BLACK	NAVY	SPORT GREY	WHITE
-------	------	------------	-------

XS, S, M, L, XL, XXL, 3XL

BORDEAUX	BOTTLE GREEN	DARK HEATHER	DUSTY INDIGO
GREEN	LIGHT BLUE	LIME	MILITARY
ORANGE	PURPLE	RED	ROYAL
SAPPHIRE	YELLOW		

Door Fairtrade gecertificeerd katoen | Gekamd organisch katoen | Piqué gebreid | Rib aan kraag en mouwen | Knopen van geperst katoen | Splitten onderaan



BEST SELLER

Neutral®  
Certified Responsibility™



NE22980 | O22980 **Ladies' Classic Polo**

100% Katoen  
XS, S, M, L, XL, XXL  
235 g/m<sup>2</sup>

Neutral

BLACK	BORDEAUX	BOTTLE GREEN	DARK HEATHER
DUSTY INDIGO	GREEN	LIGHT BLUE	LIME
MILITARY	NAVY	ORANGE	PURPLE
RED	ROYAL	SAPPHIRE	SPORT GREY
WHITE	YELLOW		

Door Fairtrade gecertificeerd katoen | Gekamd organisch katoen | Piqué gebreid | Rib aan kraag en mouwen | Knopen van geperst katoen | Splitten onderaan



## HENBURY



W100 | H100 **Classic Cotton Piqué Polo Shirt**

100% Katoen (Heather Grey: 95% Katoen / 5% Polyester)  
XS, S, M, L, XL, XXL, 3XL  
225 g/m<sup>2</sup>

Henbury

XS, S, M, L, XL, XXL, 3XL

BLACK	NAVY	WHITE
-------	------	-------

S, M, L, XL, XXL, 3XL

BOTTLE	HEATHER GREY	ROYAL
--------	--------------	-------

S, M, L, XL, XXL

CHARCOAL	PURPLE
----------	--------

Opstaande kraag voor vormbehoud | Klassieke 3-knoopsluiting met hoornen knoopjes | Omzoomde mouwen | Zijsplitten | Wereldwijd Verantwoordelijk Gecertificeerde Productie (WRAP) gecertificeerde productie

# POLO SHIRTS (GEMENGDE STOFFEN)

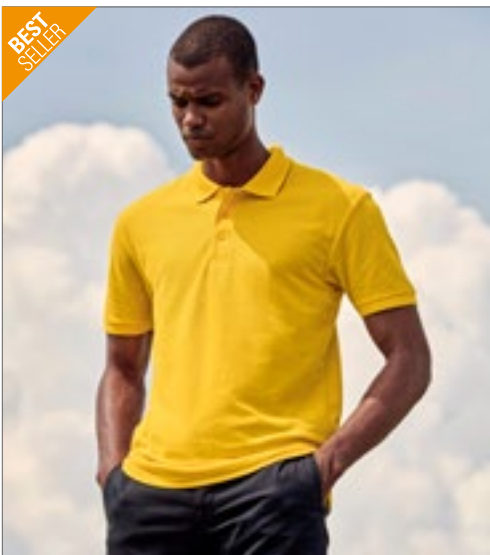

**BEST SELLER**



FRUIT OF THE LOOM®



**NEW**  
COLOUR



**F502** | 63-402-0 **65/35 Piqué Polo**

65% Polyester / 35% Katoen

**S, M, L, XL, XXL, 3XL, 4XL, 5XL**

180 g/m<sup>2</sup> (White: 170 g/m<sup>2</sup>)

Fruit of the Loom

**S, M, L, XL, XXL, 3XL, 4XL, 5XL**

BLACK	HEATHER GREY	NAVY	WHITE
-------	--------------	------	-------

**S, M, L, XL, XXL, 3XL**

BOTTLE GREEN	BURGUNDY	DARK HEATHER GREY	DEEP NAVY
EMERALD	HEATHER GREEN	HEATHER NAVY	HEATHER RED
HEATHER ROYAL	KELLY GREEN	ORANGE	PURPLE
RED	ROYAL BLUE	SKY BLUE	SUNFLOWER

Knopenlijst met 3 knopen en DTM-knopen | Nekband voor meer comfort | Constructie van zijzaden | 1-jaagse ribgebrede kraag | Ribgebrede zoom | Geen ventilatieopeningen | Wasbaar tot 60 °C

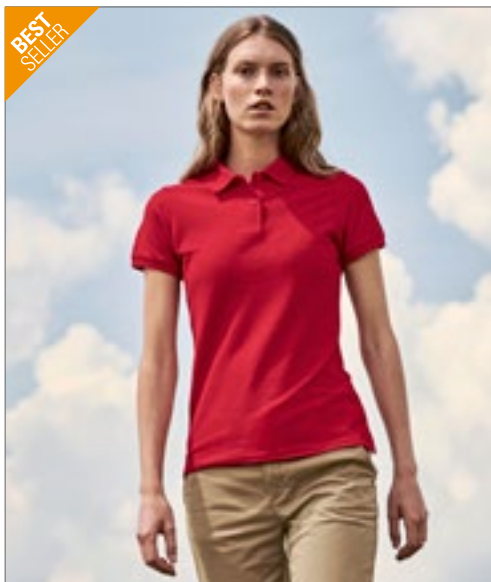

**BEST SELLER**



FRUIT OF THE LOOM®



**F517** | 63-212-0 **Ladies' 65/35 Polo**

65% Polyester / 35% Katoen

**XS, S, M, L, XL, XXL**

180 g/m<sup>2</sup> (White: 170 g/m<sup>2</sup>)

Fruit of the Loom

BLACK	BOTTLE GREEN	BURGUNDY	DARK HEATHER GREY
DEEP NAVY	HEATHER GREEN	HEATHER GREY	HEATHER NAVY
HEATHER RED	HEATHER ROYAL	NAVY	PURPLE
RED	ROYAL BLUE	SKY BLUE	SUNFLOWER
WHITE			

Knopenlijst met 2 knopen en DTM-knopen | Zijslitten | Losse pasvorm | Wasbaar tot 60 °C



FRUIT OF THE LOOM®



**F506** | 63-042-0 **65/35 Tailored Fit Polo**

65% Polyester / 35% Katoen

**S, M, L, XL, XXL, 3XL**

180 g/m<sup>2</sup> (White: 170 g/m<sup>2</sup>)

Fruit of the Loom

BLACK	BOTTLE GREEN	BURGUNDY	DARK HEATHER GREY
DEEP NAVY	HEATHER GREY	RED	ROYAL BLUE
WHITE			

Wasbaar tot 60 °C | Knopenlijst met 3 knopen en DTM-knopen



**SW144** | SW144 **65/35 Piqué Polo**

65% Polyester / 35% Katoen

**S, M, L, XL, XXL**

180 g/m<sup>2</sup>

Starworld

BLACK	DEEP NAVY
-------	-----------

Honingraat Piqué gebreid | 3 identiek gekleurde knopen | Versterkte nekband | Versterkt gestikte schouders | Gesmolten knopenlijst | Ribgebrede kraag en manchetten | Wasbaar op 60 °C





**BCPU428** | PU428 **My Eco Polo 65/35\_°**

65% Polyester / 35% Katoen

**S, M, L, XL, XXL, 3XL, 4XL, 5XL**

180 g/m<sup>2</sup>

B&C

**S, M, L, XL, XXL, 3XL, 4XL, 5XL**

BLACK	DARK GREY (SOLID)	NAVY
WHITE		

**S, M, L, XL, XXL, 3XL**

ACID LIME	BURGUNDY	CAMO GREEN
DARK FOREST	LOTUS BLUE	LOTUS PINK
MASTIC	MELON ORANGE	PACIFIC GREY
POP GREEN	POP TOMATO	POP TURQUOISE
POP YELLOW	RED	ROASTED COFFEE
ROYAL BLUE		

Moderne klassieke stijl | Gerecycleerd polyester en ringgesponnen Better Cotton | 1x1 ribmanchet | Versterkte knopenlijst met 2 knopen | 1x1 ribkraag | Schoudernaad met verstevigingsband en comfortabele nekband | Fijne piqué | Ton-sur-ton knopen | "B&C No Label"-oplossing voor gemakkelijke rebranding | Afscheurbaar etiket - gemaakt van gerecycleerd papier - op zijnaad | Wasbaar op 60 ° C



**BCPW465** | PW465 **My Eco Polo 65/35 Women\_°**

65% Polyester / 35% Katoen

**XS, S, M, L, XL, XXL, 3XL**

180 g/m<sup>2</sup>

B&C

**XS, S, M, L, XL, XXL, 3XL**

BLACK	DARK GREY (SOLID)	NAVY
WHITE		

**XS, S, M, L, XL, XXL**

ACID LIME	BURGUNDY	CAMO GREEN
DARK FOREST	LOTUS BLUE	LOTUS PINK
MASTIC	MELON ORANGE	PACIFIC GREY
POP GREEN	POP TOMATO	POP TURQUOISE
POP YELLOW	RED	ROASTED COFFEE
ROYAL BLUE		

Moderne klassieke stijl | Gerecycleerd polyester en ringgesponnen Better Cotton | 1x1 ribmanchet | Versterkte knopenlijst met 2 knopen | Ringgesponnen stof | 1x1 ribkraag | Schoudernaad met verstevigingsband en comfortabele nekband | Fijne piqué | Ton-sur-ton knopen | "B&C No Label"-oplossing voor gemakkelijke rebranding | Afscheurbaar etiket - gemaakt van gerecycleerd papier - op zijnaad | Wasbaar op 60 ° C

KUSTOM KIT®

BEST  
SELLER



## K403 | KK403 Classic Fit Klassic Superwash® 60° Polo

65% Polyester / 35% Katoen  
XS, S, M, L, XL, XXL, 3XL, 4XL, 5XL, 6XL  
185 g/m<sup>2</sup>

Kustom Kit

XS, S, M, L, XL, XXL, 3XL, 4XL, 5XL, 6XL

BLACK NAVY

XS, S, M, L, XL, XXL, 3XL

APPLE GREEN	BURGUNDY	BURNT ORANGE	CANARY
CHOCOLATE	DARK PURPLE	HEATHER GREY	JADE
KELLY GREEN	LIGHT BLUE	LIGHT HEATHER BLUE	MAGENTA
MID BLUE	PINK	PURPLE	RASPBERRY

XS, S, M, L, XL, XXL, 3XL, 4XL, 5XL

BOTTLE GREEN	CHARCOAL	GRAPHITE (SOLID)	LIME
RED	ROYAL	TURQUOISE	WHITE

Reserve knoop | Versterkte nekband | Schuine knopenlijst | Mouwen met manchetten | Halve maan juk | Zijsplitten | Geschikt voor de droger | Superwash (60 ° C) | Piqué | Wereldwijd Verantwoordelijk Gecertificeerde Productie (WRAP) gecertificeerde productie

## K703 | KK703 Women's Classic Fit Klassic Superwash® 60° Polo

65% Polyester / 35% Katoen  
32 (XXS/6), 34 (XS/8), 36 (S/10), 38 (M/12), 40 (L/14), 42 (XL/16), 44 (XXL/18), 46 (3XL/20), 48 (4XL/22), 50 (5XL/24)  
185 g/m<sup>2</sup>

Kustom Kit

32, 34, 36, 38, 40, 42, 44, 46, 48, 50

BLACK NAVY RASPBERRY TURQUOISE

32, 34, 36, 38, 40, 42, 44, 46, 48

APPLE GREEN	CHARCOAL	DARK PURPLE	GRAPHITE (SOLID)
HEATHER GREY	JADE	LIGHT BLUE	LIME
MAGENTA	PINK	PURPLE	RED
ROYAL	WHITE		

Reserve knoop | Versterkte nekband | Schuine knopenlijst | Mouwen met manchetten | Halve maan juk | Zijsplitten | Superwash (60 ° C) | Geschikt voor de droger | Piqué | Wereldwijd Verantwoordelijk Gecertificeerde Productie (WRAP) gecertificeerde productie



KUSTOM KIT.



**K413** | KK413 **Men's Slim Fit Klassic Superwash® 60° Polo**

65% Polyester / 35% Katoen

XXS, XS, S, M, L, XL, XXL

185 g/m<sup>2</sup>

Kustom Kit

BLACK GRAPHITE (SOLID) NAVY WHITE

1x1 rib, platte gebreide kraag en manchetten | Tweelingnaald gestikte schouders, armsgaten en manchetten | 3-knoops smalle sluiting | Versterkte schouderaden | Reserve knoop | Superwash 60 ° | Afscheurbaar etiket | Wereldwijd Verantwoordelijk Gecertificeerde Productie (WRAP) gecertificeerde productie



KUSTOM KIT.



**K213** | KK213 **Women's Klassic Superwash® 60° Polo**

65% Polyester / 35% Katoen

32 (XXS/6), 34 (XS/8), 36 (S/10), 38 (M/12), 40 (L/14), 42 (XL/16)

185 g/m<sup>2</sup>

Kustom Kit

BLACK GRAPHITE (SOLID) NAVY WHITE

1x1 rib, platte gebreide kraag en manchetten | Tweelingnaald gestikte schouders, armsgaten en manchetten | 3-knoops smalle sluiting | Versterkte schouderaden | Zijsplitten | Reserve knoop | Superwash 60 ° | Afscheurbaar etiket | Wereldwijd Verantwoordelijk Gecertificeerde Productie (WRAP) gecertificeerde productie



TEE JAYS



**TJ1200** | 1200 **Power Polo**

65% Katoen / 35% Polyester

XS, S, M, L, XL, XXL, 3XL, 4XL, 5XL

190 g/m<sup>2</sup>

Tee Jays

BLACK DARK GREY (SOLID) FOREST GREEN NAVY RED WHITE

65% biologisch katoen / 35% polyester | Hoogwaardige biologische mix | Afscheurbaar label in de hals | Platte gebreide kraag | Dubbel voorgekrompen | Rechte mouw zonder manchet | Plat gebreide kraag | Wasbaar op 60 graden



Just Polos  
RWDiS



**JP001** | JP001 **Tri-Blend Polo**

50% Polyester / 25% Viscose / 25% Katoen (Heather Black: 40% Viscose / 40% Katoen / 20% Polyester)

S, M, L, XL, XXL

200 g/m<sup>2</sup>

Just Polos

HEATHER BLACK HEATHER CHARCOAL HEATHER GREY HEATHER NAVY HEATHER RED HEATHER SAPPHIRE BLUE SOLID BLACK

Moderne en stijlvolle pasvorm | Polo met korte mouwen | Maatlabel alleen voor eenvoudige rebranding | Tri-blend stof voor stijl en comfort | Knopenlijst met 2 knopen, geverfd om overeen te komen met knoppen en reserve-knoop | Schouder tot schouder nekband | Kraag uit dezelfde stof | Zacht aanvoelende stof | Ingezetten mouwen | Tweelingnaald stiksel detail op mouwen en onderkant zoom | Ideaal drukoppervlak en voor borduurwerk | Worldwide Responsible Accredited Production (WRAP) gecertificeerde productie



**ROLY**



**RY6644** | PO6644 **Women's Pegaso Premium Poloshirt**

60% Katoen / 40% Polyester

**S, M, L, XL, XXL, 3XL**

190 g/m<sup>2</sup> (White: 220 g/m<sup>2</sup>)

Roly

BLACK 02	DARK LEAD 46	NAVY BLUE 55	RED 60
ROYAL BLUE 05	WHITE 01		

Piqué poloshirt voor dames | Ribgeribde kraag en manchetten met rand | Paneel met 3 knoppen in bijpassende kleuren | Versterkte, verborgen naden in de kraag | Zijsplitten | Tear-out label

**RY6609** | PO6609 **Pegaso Premium Poloshirt**

60% Katoen / 40% Polyester

**S, M, L, XL, XXL, 3XL, 4XL, 5XL**

190 g/m<sup>2</sup> (White: 220 g/m<sup>2</sup>)

Roly

BLACK 02	BOTTLE GREEN 56	GARNET RED 57	NAVY BLUE 55
RED 60	ROYAL BLUE 05	WHITE 01	

**S, M, L, XL, XXL, 3XL, 4XL**

DARK LEAD 46	GRASS GREEN 83	MANTIS GREEN 69	ORANGE 31
SKY BLUE 10	TURQUOISE 12	YELLOW 03	

Piqué poloshirt | Ribgeribde kraag en manchetten met rand | Nekband | Paneel met 3 knoppen in bijpassende kleuren | Zijsplitten | Optionele borstzak | Tear-out label



**REGATTA**  
PROFESSIONAL



**RG143** | TRS143 **Men's Classic Polo 65/35**

65% Polyester / 35% Katoen  
XS, S, M, L, XL, XXL, 3XL, 4XL  
200 g/m<sup>2</sup>

Regatta Professional

BLACK	BOTTLE GREEN	CLASSIC RED	DARK STEEL (SOLID)
OXFORD BLUE	ROYAL BLUE	SEAL GREY (SOLID)	WHITE

Zijsplitten | 3 toon-op-toon knoppen | Geribbelde kraag en manchetten



**HENBURY**



**W401** | H401 **Ladies' 65/35 Classic Piqué Polo Shirt**

65% Polyester / 35% Katoen  
XS, S, M, L, XL, XXL, 3XL  
200 g/m<sup>2</sup>

Henbury

BLACK	FUCHSIA	JADE	LAVENDER
NAVY	PURPLE	RED	ROYAL
SAPPHIRE BLUE	TURQUOISE	WHITE	

Gekamde ringgesponnen katoen | Klassieke 3-knoopsluiting met gekleurde bijpassende knoopjes | Opstaande kraag voor vormbehoud | Geribde manchetten | Wasbaar tot 60 °C



**HENBURY**



**W400** | H400

**Men's 65/35 Classic Piqué Polo Shirt**

65% Polyester / 35% Katoen  
XS, S, M, L, XL, XXL, 3XL, 4XL, 5XL  
200 g/m<sup>2</sup>

Henbury

XS, S, M, L, XL, XXL, 3XL, 4XL, 5XL

NAVY	WHITE
------	-------

S, M, L, XL, XXL, 3XL

BRIGHT LIME	CHARCOAL	DARK GREY (SOLID)
FUCHSIA	JADE	LAVENDER
MAGENTA	MID BLUE	OLIVE
ORANGE	PINK	PURPLE
SAPPHIRE BLUE	TURQUOISE	VINTAGE RED

XS, S, M, L, XL, XXL, 3XL

SKY

S, M, L, XL, XXL, 3XL, 4XL, 5XL

BLACK	BOTTLE	HEATHER GREY
RED	ROYAL	

Gekamde ringgesponnen katoen | Piqué | Klassieke 3-knoopsluiting met gekleurde bijpassende knoopjes | Opstaande kraag voor vormbehoud | Geribde manchetten | Wasbaar tot 60 °C

# POLO SHIRTS (GEMENGDE STOFFEN)



KUSTOM KIT®



**K422** | KK422 **Regular Fit Workforce Polo**

50% Katoen / 50% Polyester  
XS, S, M, L, XL, XXL, 3XL, 4XL, 5XL  
200 g/m<sup>2</sup>

Kustom Kit

BLACK	BOTTLE GREEN	CHARCOAL	DARK GREY MARL
LIME	NAVY	RED	ROYAL
TURQUOISE	WHITE		

1x1 ribgebrede kraag | Tweeknoopssluiting | Rechte bovenlijst | Nekband in dezelfde stof | Tweelingnaaldzoom en manchet | Kustom Kit® zelfklevende sticker op de nek



KUSTOM KIT®



**K722** | KK722 **Women's Regular Fit Workforce Polo**

50% Katoen / 50% Polyester  
34 (8), 36 (10), 38 (12), 40 (14), 42 (16), 44 (18), 46 (20)  
200 g/m<sup>2</sup>

Kustom Kit

BLACK	DARK GREY MARL	NAVY	ROYAL
WHITE			

1x1 ribgebrede kraag | Tweeknoopssluiting | Rechte bovenlijst | Nekband in dezelfde stof | Tweelingnaaldzoom en manchet | Kustom Kit® zelfklevende sticker op de nek



BEST SELLER



**Z539** | R-539M-0 **Men's Classic Polycotton Polo**

65% Polyester / 35% Katoen  
XS, S, M, L, XL, XXL, 3XL, 4XL, 5XL, 6XL  
215 g/m<sup>2</sup> (White: 210 g/m<sup>2</sup>)

Russell

BLACK	BRIGHT ROYAL	FRENCH NAVY	WHITE
XS, S, M, L, XL, XXL, 3XL, 4XL			
BOTTLE GREEN	CLASSIC RED	LIGHT OXFORD (HEATHER)	
XS, S, M, L, XL, XXL			
BRIGHT RED	BURGUNDY	CONVOY GREY (SOLID)	PURPLE
SKY	YELLOW		

Ringgesponnen katoen | Unieke constructie met dubbel garen | Platte gebrede kraag en manchetten | Nekband | Schouders met versterkte naden | Reserveknop in de zijnaad | Dubbele stiksels op de tailleband | Ideale producteigenschappen, zelfs na veelvuldig wassen en dragen | Fijn piquéemateriaal voor uitstekende decoratie



**Z539F** | R-539F-0 **Ladies' Classic Polycotton Polo**

65% Polyester / 35% Katoen  
XS, S, M, L, XL, XXL, 3XL, 4XL  
215 g/m<sup>2</sup> (White: 210 g/m<sup>2</sup>)

Russell

XS, S, M, L, XL, XXL, 3XL, 4XL			
BOTTLE GREEN	BRIGHT ROYAL	FRENCH NAVY	
XS, S, M, L, XL, XXL			
BLACK	BRIGHT RED	CLASSIC RED	CONVOY GREY (SOLID)
LIGHT OXFORD (HEATHER)	SKY	WHITE	

Ringgesponnen katoen | Unieke constructie met dubbel garen | Zijslitten voor meer comfort | Nekband | Schouders met versterkte naden | Reserveknop in de zijnaad | Dubbele stiksels op de tailleband | Sluiting met 2 DTM-knoppen | Rechte mouwen met versterkte randen (techniek met tweelingnaald) | Fijn piquéemateriaal voor uitstekende decoratie



BEST  
SELLER

SOL'S  
the fair spirit



NEW  
COLOUR

**L527** | 00571 **Men's Polo Shirt Prime**

65% Polyester / 35% Katoen  
S, M, L, XL, XXL, 3XL, 4XL, 5XL  
200 g/m<sup>2</sup>

SOL'S

APPLE GREEN	AQUA	ARMY	ASH (HEATHER)
BLACK	BOTTLE GREEN	BURGUNDY	CHOCOLATE
DARK GREY (SOLID)	DARK PURPLE	FRENCH NAVY	GOLD
GREY MELANGE	KELLY GREEN	ORANGE	PURE GREY
RED	ROYAL BLUE	SAND	SKY BLUE
WHITE			

65% polyester / 35% ringgesponnen katoen | Rib 1x1 kraag en manchetten | Versterkte nekband | Korte mouwen | Toon-tot-toon 3-knopelijst | Schouders met versterkte naden | Gesneden en genaaid | Reserve knoop aan de binnenkant van de naad

**L528** | 00573 **Women's Polo Shirt Prime**

65% Polyester / 35% Katoen  
S, M, L, XL, XXL, 3XL  
200 g/m<sup>2</sup>

SOL'S

APPLE GREEN	AQUA	ARMY	ASH (HEATHER)
BLACK	BOTTLE GREEN	BURGUNDY	CHOCOLATE
DARK GREY (SOLID)	DARK PURPLE	FRENCH NAVY	GOLD
GREY MELANGE	KELLY GREEN	ORANGE	PURE GREY
RED	ROYAL BLUE	SAND	SKY BLUE
WHITE			

65% polyester / 35% ringgesponnen katoen | Rib 1x1 kraag en manchetten | Versterkte nekband | Onderhoudsvriendelijk | Korte mouwen | Toon-tot-toon 3-knopelijst | Schouders met versterkte naden | Gesneden en genaaid | Reserve knopen aan de binnenkant van de naad

# POLO SHIRTS (GEMENGDE STOFFEN)



**HRM303** | 303 **Men's Heavy Performance Polo**

65% Katoen / 35% Polyester  
S, M, L, XL, XXL, 3XL, 4XL, 5XL, 6XL  
220 g/m<sup>2</sup>

HRM

S, M, L, XL, XXL, 3XL, 4XL, 5XL, 6XL

BLACK DARK GREY NAVY WHITE

S, M, L, XL, XXL, 3XL, 4XL, 5XL

BORDEAUX RED ROYAL BLUE

Ring-gesponnen robuuste dubbele piqué ringen | Modieuze, moderne pasvorm | Nekband en zijsplitten versterkt | Kraag en uiteinden van 1x1 ribbreisel | Knopenlijst met 3 knopen met HRM-detail (toon-in-toon) | Reserve knoop | Label-free | geweven Fair4All-vlaglabel in de linkerzijnaad | Voorbehandeld tegen krimp en anti-pilling | Wasbaar tot 60°C en geschikt voor industrieel wassen | BSCI gecertificeerde productie

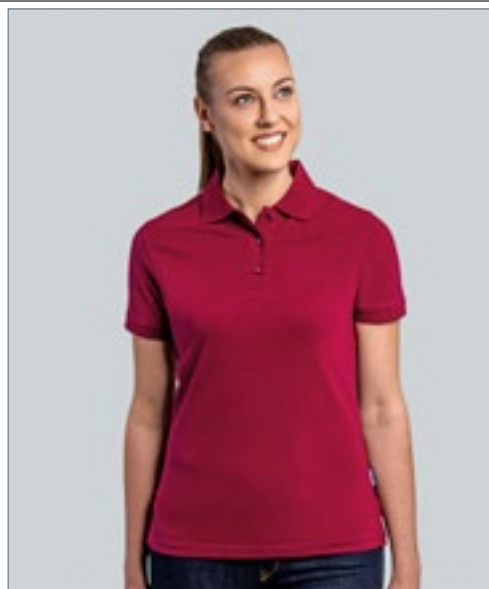

**HRM403** | 403 **Women's Heavy Performance Polo**

65% Katoen / 35% Polyester  
XS, S, M, L, XL, XXL, 3XL, 4XL, 5XL  
220 g/m<sup>2</sup>

HRM

BLACK BORDEAUX DARK GREY NAVY  
RED ROYAL BLUE WHITE

Ring-gesponnen robuuste dubbele piqué ringen | Modieuze, moderne slim fit pasvorm | Nekband en zijsplitten versterkt | Kraag en uiteinden van 1x1 ribbreisel | Knopenlijst met 3 knopen met HRM-detail (toon-in-toon) | Reserve knoop | Label-free | geweven Fair4All-vlaglabel in de linkerzijnaad | Voorbehandeld tegen krimp en anti-pilling | Wasbaar tot 60°C en geschikt voor industrieel wassen | BSCI gecertificeerde productie

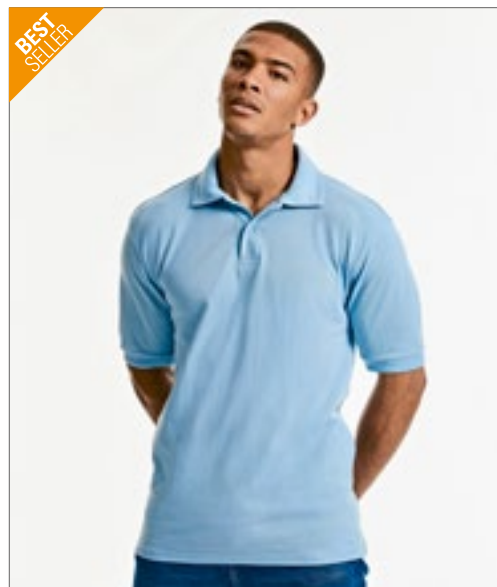

**Z599** | R-599M-0 **Hardwearing Polycotton Polo**

65% Polyester / 35% Katoen  
XS, S, M, L, XL, XXL, 3XL, 4XL, 5XL, 6XL  
215 g/m<sup>2</sup> (White: 210 g/m<sup>2</sup>)

Russell

XS, S, M, L, XL, XXL, 3XL, 4XL, 5XL, 6XL

BLACK BOTTLE GREEN BRIGHT ROYAL FRENCH NAVY  
WHITE

XS, S, M, L, XL, XXL, 3XL, 4XL

BRIGHT RED BURGUNDY CLASSIC RED CONVOY GREY (SOLID)  
LIGHT OXFORD (HEATHER) SKY

Ringgesponnen katoen piqué | Platte, gebreide kraag en manchetten met dubbel rimpel effect | Afgezette knopenlijst met 2 bijpassende knopen | Nekband | Zijsplitten | Reserveknoop in de naad | Schouders met versterkte naden | Dubbele stiksels op de tailleband | Wasbaar tot 60 °C

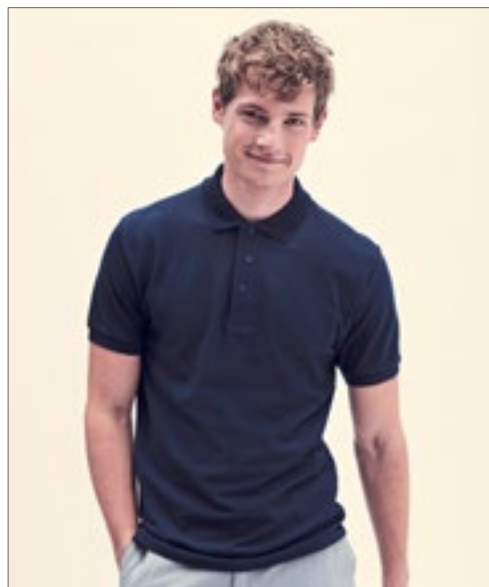

**F503** | 63-204-0 **65/35 Heavy Piqué Polo**

65% Polyester / 35% Katoen  
S, M, L, XL, XXL, 3XL  
230 g/m<sup>2</sup> (White: 220 g/m<sup>2</sup>)

Fruit of the Loom

BLACK BOTTLE GREEN BURGUNDY DEEP NAVY  
HEATHER GREY NAVY RED ROYAL BLUE  
WHITE

Knopenlijst met 3 knopen en DTM-knopen | Met dubbele naald versterkte schouder naad | Nekband voor meer comfort | Wasbaar tot 60 °C

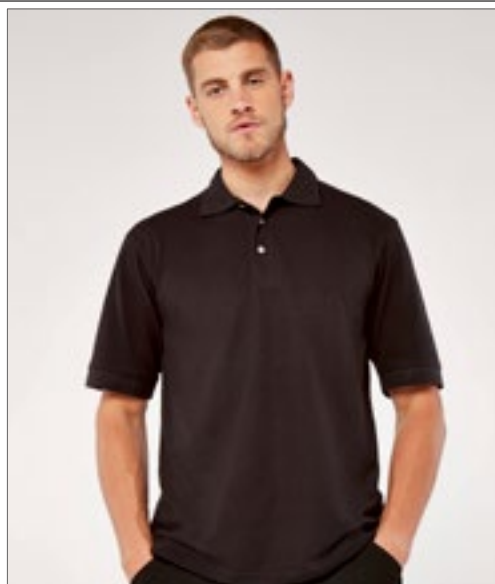

KUSTOM KIT.



**K407** | KK407 **Classic Fit Chunky® Superwash® 60° Polo**

65% Polyester / 35% Katoen

**S, M, L, XL, XXL**

220 g/m<sup>2</sup>

Kustom Kit

**BLACK** **NAVY**

Reserve knoop | Versterkte nekband | Schuine knopenlijst | Mouwen met manchetten | Halve maan juk | Zijsplitten | Superwash (60 ° C) | Geschikt voor de droger | Piqué | Wereldwijd Verantwoordelijk Gecertificeerde Productie (WRAP) gecertificeerde productie



KUSTOM KIT.



**K408** | KK408 **Slim Fit Heavy Weight Klassic Superwash® 60° Polo**

65% Polyester / 35% Katoen

**XS, S, M, L, XL, XXL**

220 g/m<sup>2</sup>

Kustom Kit

**BLACK** **GRAPHITE (SOLID)** **NAVY**

Slanke snit | 1x1 rib, platte gebreide kraag en manchetten | Tweelingnaald gestikte armsgaten, schouder en manchet | Zijsplitten | Smalle knoopjes met 3 knopen | Versterkte schouderaden | Reserve knoop | Superwash 60 ° | Kustom Kit afneembaar etiket op de nek | Wereldwijd Verantwoordelijk Gecertificeerde Productie (WRAP) gecertificeerde productie



HENBURY



**W410** | H410 **Ultimate 65/35 Piqué Polo Shirt**

65% Polyester / 35% Katoen

**S, M, L, XL, XXL, 3XL, 4XL**

250 g/m<sup>2</sup>

Henbury

**S, M, L, XL, XXL, 3XL, 4XL**

**NAVY**

**S, M, L, XL, XXL, 3XL**

**BLACK**

Klassieke 3-knoopsluiting met hoornen knoopjes | Ottomaanse streepdetail op kraag en manchetten | Opstaande kraag voor vormbehoud | Zijsplitten met zelfgekleurde visgraatband | Wereldwijd Verantwoordelijk Gecertificeerde Productie (WRAP) gecertificeerde productie



REGATTA PROFESSIONAL

**RG2230** | TRS223 **Pro 65/35 Short Sleeve Polo**

65% Polyester / 35% Katoen

**XS, S, M, L, XL, XXL, 3XL, 4XL**

Regatta Professional

**BLACK** **CLASSIC RED** **DARK GREEN** **NAVY**  
**NEW ROYAL** **SEAL GREY**

Piquéstof | Korte mouwen | Polokraag | Uit te knippen label





NEW



**S9740** | ST9740 **Claire Polo**

95% Katoen / 5% Elastaan  
XS, S, M, L, XL, XXL

Stedman®

BLACK OPAL	BLUE MIDNIGHT	MARINA BLUE	SLATE GREY (SOLID)
WHITE			

Katoenen piqué

**S9640** | ST9640 **Clive Polo**

95% Katoen / 5% Elastaan  
S, M, L, XL, XXL, 3XL

Stedman®

BLACK OPAL	BLUE MIDNIGHT	MARINA BLUE	SLATE GREY (SOLID)
WHITE			

Katoenen piqué



**RY6617** | PO6617 **Poloshirt Prince**

100% Katoen (Heather Grey: 85% Katoen / 15% Viscose)

S, M, L, XL, XXL, 3XL

210 g/m<sup>2</sup>

Roly Eco

BLACK 02	BOTTLE GREEN 56	HEATHER GREY 58	NAVY BLUE 55
RED 60	ROYAL BLUE 05	WHITE 01	

Poloshirt met korte mouwen gemaakt van gecertificeerd biologisch katoen | Kraag en manchetten in 1x1 boordsteek | Knoopsluiting met twee knopen | Versterkte, verborgen naad in de kraag | Zijsplitten op zoom | Optioneel vak | Tear-out label



**RY6618** | PO6618 **Women's Poloshirt Prince**

100% Katoen (Heather Grey: 85% Katoen / 15% Viscose)

S, M, L, XL, XXL

210 g/m<sup>2</sup>

Roly Eco

BLACK 02	BOTTLE GREEN 56	HEATHER GREY 58	NAVY BLUE 55
RED 60	ROYAL BLUE 05	WHITE 01	

Getailleerd poloshirt voor dames met korte mouwen gemaakt van gecertificeerd biologisch katoen | Kraag en manchetten in 1x1 boordsteek | Knoopsluiting met twee knopen | Versterkte, verborgen naad in de kraag | Zijsplitten op zoom | Tear-out label



**NE20090** | C20090 **Recycled Cotton Polo**

60% Katoen / 40% Polyester

XS, S, M, L, XL, XXL, 3XL

220-230 g/m<sup>2</sup>

Neutral

BLACK MELANGE	GREY MELANGE	NAVY MELANGE
---------------	--------------	--------------

Pre-consumer biologisch Fairtrade katoen / gerecycleerd polyester | Pique gebreid | Moderne pasvorm | Zoom aan mouw en kraag in dezelfde stof | Splitten onderaan

**Neutral**  
Certified Responsibility™

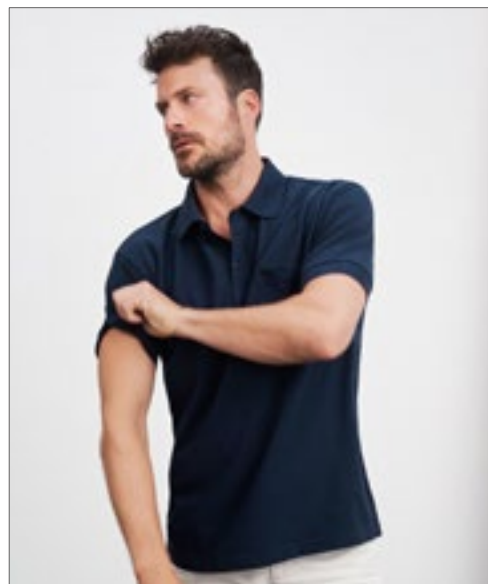

**JN026** | JN026 **Polo-Piqué Pocket**

60% Katoen / 40% Polyester

S, M, L, XL, XXL, 3XL

210 g/m<sup>2</sup>

James&Nicholson

ANTHRACITE MELANGE	BLACK	BROWN	DARK GREEN
NAVY	RED	ROYAL	WHITE

Klassieke piquépolo met borstzak | Hoogwaardige fijngestructureerde piqué | Ringgesponnen katoen | Gebreide polokraag en manchetten | Zijsplitten | Opge-stikte borstzak | Nekband | Knoppen toon-in-toon | Tweelingnaald stiksels op schouders en armlijnen



# POLO SHIRTS (JERSEY)



**E4020** | 4020 **Men's Jersey Polo**

100% Katoen  
S, M, L, XL, XXL, 3XL, 4XL, 5XL  
180 g/m<sup>2</sup>

Promodoro

BLACK	CHARCOAL (SOLID)	FIRE RED	JADE
NAVY	NEW LIGHT GREY (SOLID)	ROYAL	STEEL GRAY
WHITE			

Knopenlijst met 3 bijpassende knopen | Lus in de zijnaad aan de binnenkant | Single jersey | Neutraal maatlabel | Voorgekrompen



**E4025** | 4025 **Women's Jersey Polo**

100% Katoen  
S, M, L, XL, XXL, 3XL  
180 g/m<sup>2</sup>

Promodoro

BLACK	CHARCOAL (SOLID)	FIRE RED	JADE
NAVY	NEW LIGHT GREY (SOLID)	ROYAL	STEEL GRAY
WHITE			

Knopenlijst met 3 bijpassende knopen | Lus in de zijnaad aan de binnenkant | Form-fitting | Single jersey | Neutraal maatlabel | Voorgekrompen



## GILDAN®

GILDAN  
DryBlend®



**G8800** | 8800 **DryBlend® Adult Polo**

50% Katoen / 50% Polyester  
S, M, L, XL, XXL, 3XL  
203 g/m<sup>2</sup> (White: 193 g/m<sup>2</sup>)

Gildan

BLACK	CAROLINA BLUE	DARK HEATHER
GOLD	GRAPHITE HEATHER	LIGHT BLUE
NAVY	ORANGE	PURPLE
RED	ROYAL	SAND
SPORT GREY (HEATHER)	WHITE	

Klassieke middengewicht stof DryBlend® technologie: levert vochtafvoerende eigenschappen | Voorgevormde kraag en manchetten | Schoon afgewerkt met versterkte bodemdoos | 3 houttint knopen | Tweelingnaald onderzoom | Klassieke pasvorm, buisvormig lichaam | Grijs parelkleurig afscheurbaar label | Overgang naar nieuw grijs Razor Tear Away Label





**SOL'S**  
the fair spirit

**L534** | 11376

## Women's Jersey Polo Shirt Prescott

100% Katoen  
S, M, L, XL, XXL  
170 g/m<sup>2</sup>

SOL'S

ATOLL BLUE	DARK GREY (SOLID)	DEEP BLACK
FRENCH NAVY	KHAKI	LEMON
ORANGE	ORCHID PINK	RED
ROYAL BLUE	WHITE	



Halfgekamde ringgesponnen katoen | Versterkte nekband | Toon-tot-toon 3-knoppenlijst | Ribkraag | Jersey, gesneden en genaaid | Rechte bodem met zijsplitten

**L538** | 11377

## Men's Jersey Polo Shirt Prescott

100% Katoen  
S, M, L, XL, XXL, 3XL  
170 g/m<sup>2</sup>

SOL'S

ATOLL BLUE	DARK GREY (SOLID)	DEEP BLACK
FRENCH NAVY	KHAKI	LEMON
ORANGE	ORCHID PINK	RED
ROYAL BLUE	WHITE	



Halfgekamde ringgesponnen katoen | Versterkte nekband | Ribkraag | Jersey, gesneden en genaaid | Toon-tot-toon 3-knoppenlijst



**JAMES & NICHOLSON**

**JN569** | JN569

## Men's Elastic Polo

95% Katoen / 5% Elastaan  
S, M, L, XL, XXL, 3XL  
170 g/m<sup>2</sup>

James&Nicholson

AQUA/WHITE	BLACK/WHITE
GRAPHITE (SOLID)/WHITE	IRISH GREEN/WHITE
LIME GREEN/WHITE	NAVY/WHITE
ORANGE/WHITE	RED/WHITE
ROYAL/WHITE	WHITE/BLACK



Hoogwaardig poloshirt met contrasterende strepen | Zachte elastische enkele jersey | Gekamde ringgesponnen katoen | Gebreide polokraag en manchetten met contrasterende strepen | Nekband | Zijsplitten | Tone-in-tone knoppen

**JN568** | JN568

## Ladies' Elastic Polo

95% Katoen / 5% Elastaan  
S, M, L, XL, XXL  
170 g/m<sup>2</sup>

James&Nicholson

AQUA/WHITE	BLACK/WHITE
GRAPHITE (SOLID)/WHITE	IRISH GREEN/WHITE
LIME GREEN/WHITE	NAVY/WHITE
ORANGE/WHITE	RED/WHITE
ROYAL/WHITE	WHITE/BLACK



Hoogwaardig poloshirt met contrasterende strepen | Zachte elastische enkele jersey | Gekamde ringgesponnen katoen | Gebreide polokraag en manchetten met contrasterende strepen | Nekband | Zijsplitten | Tone-in-tone knoppen | Smal, lang knoppenpaneel (5 knoppen) | Licht getailleerd



# POLO SHIRTS (STRETCH)



**HRM**  
Styled to impress, made to last



**HRM502 | 502 Men's Luxury Stretch Polo**

95% Katoen / 5% Elastaan  
S, M, L, XL, XXL, 3XL, 4XL, 5XL  
180 g/m<sup>2</sup>

HRM

BLACK	DARK GREY	NAVY	RED
ROYAL BLUE	WHITE		

Ring-gesponnen gekamde katoenen fijnmazige piqué met ringkammen | Modieuze, moderne pasvorm | Innovatieve kraagoplossing | Nekband en zijsplitten versterkt met keperband | Kraag en uiteinden van 1x1 ribbreisel | Knopenlijst met 3 knopen met HRM-detail (toon-in-toon) | Reserve knoop | Label-free | geweven Fair4All-vlaglabel in de linkerzijnaad | Voorbehandeld tegen krimp en anti-pilling | BSCI gecertificeerde productie



**HRM**  
Styled to impress, made to last

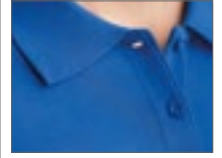

**HRM602 | 602 Women's Luxury Stretch Polo**

95% Katoen / 5% Elastaan  
XS, S, M, L, XL, XXL, 3XL, 4XL, 5XL  
180 g/m<sup>2</sup>

HRM

BLACK	DARK GREY	NAVY	RED
ROYAL BLUE	WHITE		

Ring-gesponnen gekamde katoenen fijnmazige piqué met ringkammen | Modieuze, moderne slim fit pasvorm | Innovatieve kraagoplossing | Nekband en zijsplitten versterkt met keperband | Kraag en uiteinden van 1x1 ribbreisel | Knopenlijst met 3 knopen met HRM-detail (toon-in-toon) | Reserve knoop | Label-free | geweven Fair4All-vlaglabel in de linkerzijnaad | Voorbehandeld tegen krimp en anti-pilling | BSCI gecertificeerde productie



**HENBURY**



**W460 | H460 Men's Slim Fit Stretch Polo Shirt + Wicking Finish**

98% Polyester / 2% Elastaan  
XS, S, M, L, XL, XXL, 3XL  
180 g/m<sup>2</sup> (White: 200 g/m<sup>2</sup>)

Henbury

BLACK	NAVY	OXFORD NAVY
-------	------	-------------

S, M, L, XL, XXL

BOTTLE	BRIGHT PURPLE	BURGUNDY	DARK GREY (SOLID)
RED	ROYAL	SAPPHIRE BLUE	TURQUOISE

Herenpolo met vochtafvoerende eigenschappen, moderne snit en extra stretch | Lichte micro fijne piqué met een korte puntige kraag, aansluitende mouwen en manchetten | Decoratief detail aan voor- en achterzijde schouder | Microfijn piqué is ideaal voor afdrukken en borduren | Knopenlijst met 3 knoppen, DTM-knoppen | Uitgesneden Henbury merklablet in de hals



**HENBURY**



**W461 | H461 Ladies' Slim Fit Stretch Polo Shirt + Wicking Finish**

98% Polyester / 2% Elastaan  
XS, S, M, L, XL, XXL  
180 g/m<sup>2</sup> (White: 200 g/m<sup>2</sup>)

Henbury

BLACK
-------

S, M, L, XL, XXL

BOTTLE	BURGUNDY	DARK GREY (SOLID)	RED
ROYAL	SAPPHIRE BLUE	TURQUOISE	

Damespolo met moderne pasvorm met extra stretch | Lichte micro piqué met korte kraag, nauwsluitende mouwen en bandjes | Pas op de voorkant en achterkant rond de schouder | Micro piqué is ideaal voor bedrukken en borduren | Lijst met twee DTM-knoppen | Henbury uitgesneden neklablet



**TEE JAYS**

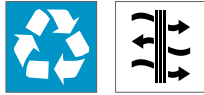

**TJ07000** | 7000 **Club Polo**

95% Polyester / 5% Elastaan  
S, M, L, XL, XXL, 3XL, 4XL, 5XL  
187 g/m<sup>2</sup>

Tee Jays

S, M, L, XL, XXL, 3XL, 4XL, 5XL

BLACK NAVY

S, M, L, XL, XXL, 3XL

DARK GREEN DARK GREY (SOLID) DUSTY ORANGE ELECTRIC BLUE  
RED WHITE

95% gerecycleerde polyester / 5% elastaan | Maatwerk | Luchtdoorlatend | Vochtafvoer | Sneldrogend | Gemakkelijk te wassen en te onderhouden | Platte gebreide kraag | Plat gebreide kraag



**TEE JAYS**

NEW



**TJ7001** | 7001 **Women's Club Polo**

95% Polyester / 5% Elastaan  
S, M, L, XL, XXL  
187 g/m<sup>2</sup>

Tee Jays

BLACK NAVY WHITE

Hoogwaardig gerecycleerd polyester | Maatwerk | Platte gebreide kraag | Plat gebreide kraag | Vochtafvoerend | Sneldrogend | Gemakkelijk te wassen en te onderhouden



**promodoro**

STRETCH

**E4120** | 4120 **Men's Polo 92/8**

92% Katoen / 8% Elastaan  
S, M, L, XL, XXL, 3XL  
200 g/m<sup>2</sup>

Promodoro

BLACK CHARCOAL (SOLID) NAVY NEW LIGHT GREY (SOLID)  
WHITE

Piqué polo | Mouwboorden | Knopenlijst met 3 bijpassende knopen



**promodoro**



**E4150** | 4150 **Women's Polo 92/8**

92% Katoen / 8% Elastaan  
S, M, L, XL, XXL  
200 g/m<sup>2</sup>

Promodoro

BLACK CHARCOAL (SOLID) CHERRY BERRY NAVY  
NEW LIGHT GREY (SOLID) WHITE

Mouwboorden | 3 Knoopssluiting in de kleur van het shirt | Licht getailleerd | Piqué stof | 92% gekamd katoen / 8% elastaan



# POLO SHIRTS (STRETCH)



**Just Polos**  
A.W.D.B.



**JP002** | JP002 **Stretch Polo**

97% Katoen / 3% Elastaan  
S, M, L, XL, XXL  
200 g/m<sup>2</sup>

Just Polos

BLACK NAVY WHITE

Moderne en stijlvolle pasvorm met afgeronde zijsplitten | Mouwen met manchetten | 1x1 geribde platte kraag en manchetten | Schouder tot schouder nekband | Korte mouwen | Maatlabel alleen voor eenvoudige rebranding | Uitstekend oppervlak voor afdrucken of borduren | Knopenlijst met 2 knopen, geverfd met bijpassende knoppen en reserve-knop | Tweelingnaald stiksel detail op mouwen en onderkant zoom | Wereldwijd Verantwoordelijk Gecertificeerde Productie (WRAP) gecertificeerde productie

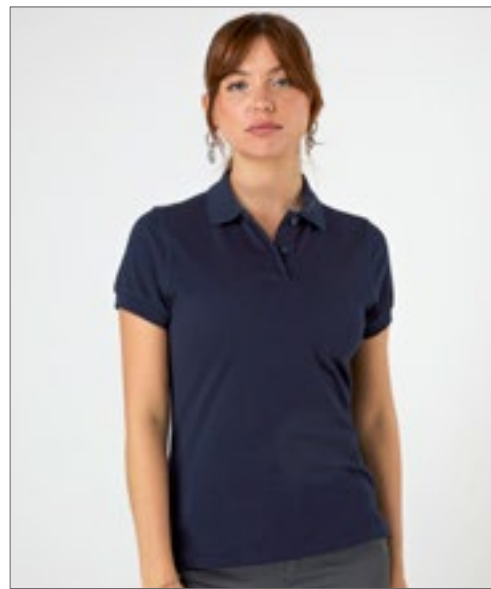

**Just Polos**  
A.W.D.B.



**JP002F** | JP002F **Women's Stretch Polo**

97% Katoen / 3% Elastaan  
XS, S, M, L, XL, XXL  
200 g/m<sup>2</sup>

Just Polos

BLACK NAVY WHITE

Moderne en stijlvolle pasvorm met afgeronde zijsplitten | 2 knopen in bijpassende kleur en reserveknoop | Maatlabel alleen voor eenvoudige rebranding | Mouwen met manchetten | 1x1 geribde platte kraag en manchetten | Schouder tot schouder nekband | Korte mouwen | Tweelingnaald stiksel detail op mouwen en onderkant zoom | Uitstekend oppervlak voor afdrucken of borduren | Wereldwijd Verantwoordelijk Gecertificeerde Productie (WRAP) gecertificeerde productie



**LIFE**  
**ELEVATE**



**EL38084** | 38084 **Men's Markham Polo**

95% Katoen / 5% Elastaan  
XS, S, M, L, XL, XXL, 3XL  
200 g/m<sup>2</sup>

Elevate

ANTHRACITE (SOLID)/BLACK BLACK/ANTHRACITE (SOLID) GREY MELANGE/ANTHRACITE (SOLID) NAVY/ANTHRACITE (SOLID) WHITE/ANTHRACITE (SOLID)

3 Knoopsluiting en gegraveerde toon-op-toon knopen | Contrasterende V-inzetstukken bij zijnaden | Gekleurd Elevate-label op de achterkant | Contrast gekleurde halve maan | Satijnen nekband | Stoffen afwerking op kraag | Pick-stitch details op mouw en zoom | Gedrukt etiket | Normale pasvorm | Dubbel piqué



**LIFE**  
**ELEVATE**



**EL38085** | 38085 **Ladies' Markham Polo**

95% Katoen / 5% Elastaan  
XS, S, M, L, XL, XXL  
200 g/m<sup>2</sup>

Elevate

ANTHRACITE (SOLID)/BLACK BLACK/ANTHRACITE (SOLID) GREY MELANGE/ANTHRACITE (SOLID) NAVY/ANTHRACITE (SOLID) WHITE/ANTHRACITE (SOLID)

4-knoopsluiting & gegraveerde kleur-op-kleur knopen | Dubbel piqué | Contrasterende V-inzetstukken bij zijnaden | Gekleurd Elevate-label op de achterkant | Contrast gekleurde halve maan | Satijnen nekband | Stoffen afwerking op kraag | Pick-stitch details op mouw en zoom | Gedrukt etiket | Normale pasvorm

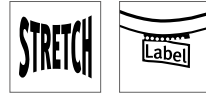

**SFM42** | SF042 **Men's Short Sleeved Stretch Polo**  
 96% Katoen / 4% Elastaan  
**S, M, L, XL, XXL**  
 200 g/m<sup>2</sup> SF Men

BLACK

Slanke snit | Gladde Micro Piqué | Knopenlijst met 2 knopen, gekleurde knopen en details van platte naden | Opstaande kraag en mouwen met zoom | Zijsplitten | Tweelingnaald stiksel

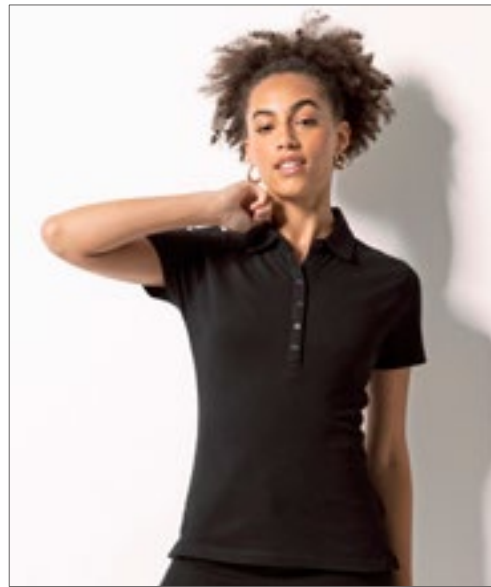

**SF42** | SK042 **Women's Short Sleeved Stretch Polo**  
 96% Katoen / 4% Elastaan  
**S, M, L, XL**  
 200 g/m<sup>2</sup> SF Women

BLACK

Slanke snit | Stretch micro piqué | Lange rij knopen met 6 knopen, geverfd met bijpassende knopen en platte naaddetails | Opstaande kraag en mouwen met zoom | Zijsplitten



**JN710** | JN710 **Men's Elastic Polo Piqué**  
 95% Katoen / 5% Elastaan  
**S, M, L, XL, XXL, 3XL**  
 210 g/m<sup>2</sup> James&Nicholson

BLACK	GRAPHITE (SOLID)	GREY HEATHER	LIME GREEN
NAVY	RED	ROYAL	TURQUOISE
WHITE			

Klassieke polo in elastische piquéstof | Gekamde ringgesponnen katoen | Gebreide polokraag en manchetten | Zijsplitten | 3 knopen

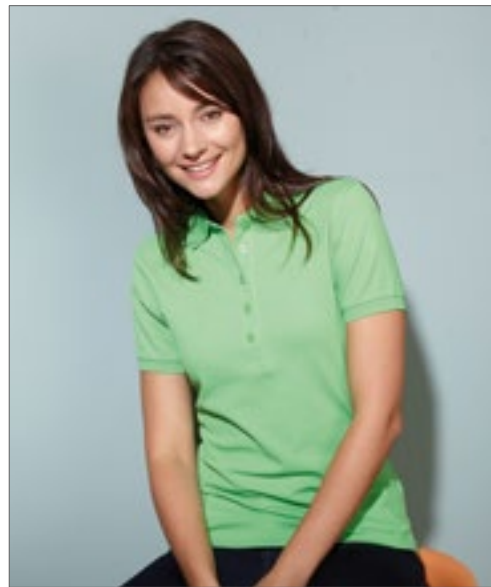

**JN709** | JN709 **Ladies' Elastic Polo Piqué**  
 95% Katoen / 5% Elastaan  
**S, M, L, XL, XXL**  
 210 g/m<sup>2</sup> James&Nicholson

BLACK	GRAPHITE (SOLID)	GREY HEATHER	LIME GREEN
NAVY	RED	ROYAL	TURQUOISE
WHITE			

Klassieke polo in elastische piquéstof | Gekamde ringgesponnen katoen | Gebreide polokraag en manchetten | Zijsplitten | 5 knopen | Getailleerde pasvorm

# POLO SHIRTS (STRETCH)



**Z566** | R-566M-0 **Men's Fitted Stretch Polo**  
 95% Katoen / 5% Elastaan (Light Oxford: 88% Katoen / 7% Viscose / 5% Elastaan)  
**S, M, L, XL, XXL, 3XL**  
 215 g/m<sup>2</sup> (White: 210 g/m<sup>2</sup>)

AZURE BLUE	BLACK	BRIGHT ROYAL	BURGUNDY
CLASSIC RED	CONVOY GREY (SOLID)	FRENCH NAVY	FUCHSIA
LIGHT OXFORD (HEATHER)	SKY	WHITE	

Zacht afgewerkt | Nauwaansluitend | Contrastknoppen | Korte bladkraag | Strook in dezelfde kleur stof langs de schoudernaad | Kortere zijspliten met visgraatband | Modern, langer design

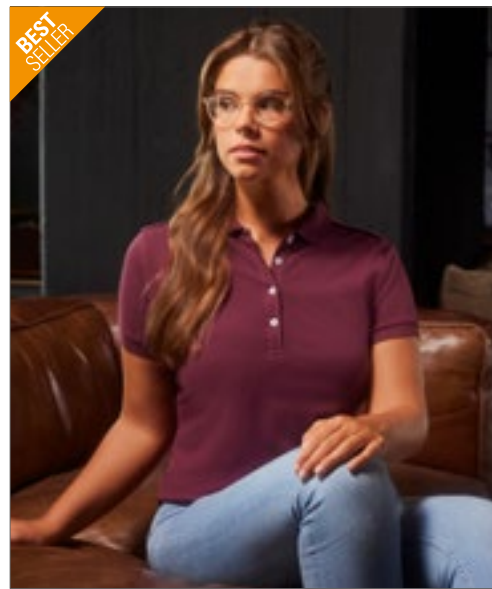

**Z566F** | R-566F-0 **Ladies' Fitted Stretch Polo**  
 95% Katoen / 5% Elastaan (Light Oxford: 88% Katoen / 7% Viscose / 5% Elastaan)  
**XS, S, M, L, XL, XXL**  
 215 g/m<sup>2</sup> (White: 210 g/m<sup>2</sup>)

AZURE BLUE	BLACK	BRIGHT ROYAL	BURGUNDY
CLASSIC RED	CONVOY GREY (SOLID)	FRENCH NAVY	FUCHSIA
LIGHT OXFORD (HEATHER)	SKY	WHITE	

Nauwaansluitend | Slankere knopenlijst met 4 knopen | Geribbeld gebreide manchetten | Modern, langer design | Zacht afgewerkt | Contrastknoppen | Korte bladkraag | Strook in dezelfde kleur stof langs de schoudernaad | Kortere zijspliten met visgraatband



**W305** | H305 **Men's Stretch Piqué Polo Shirt**  
 96% Katoen / 4% Elastaan  
**XS, S, M, L, XL, XXL**  
 200 g/m<sup>2</sup>

BLACK	NAVY	WHITE
-------	------	-------

Micro-piqué stof | Elastaan voor extra rek | Slim-Fit | Platte gebreide kraag | Zijspliten voor bewegingsvrijheid | Knopenlijst met 2 knopen en geveerd om bij de knopen te passen | Omzoomde mouwen

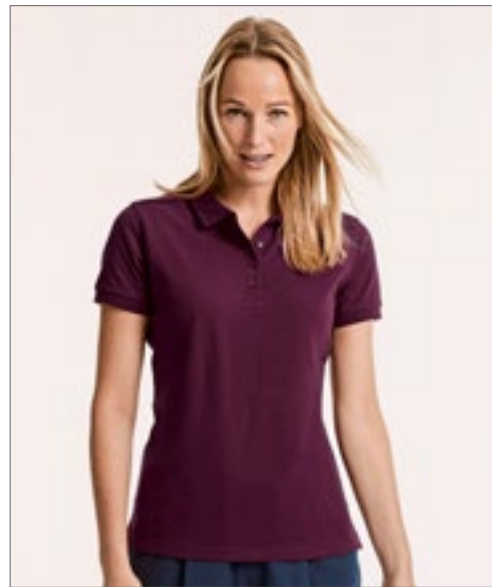

**Z567F** | R-567F-0 **Ladies' Tailored Stretch Polo**  
 95% Katoen / 5% Elastaan (Light Oxford: 88% Katoen / 7% Viscose / 5% Elastaan)  
**XS, S, M, L, XL, XXL**  
 210 g/m<sup>2</sup> (White: 205 g/m<sup>2</sup>)

BLACK	BRIGHT ROYAL	BURGUNDY	CLASSIC RED
CONVOY GREY (SOLID)	FRENCH NAVY	LIGHT OXFORD (HEATHER)	WHITE

Getailleerd | Fijne honingraatachtige piquéstructuur | Slanke kraag | Op maat geveerde knoppen | Geribbeld gebreide manchetten | Strook in dezelfde kleur stof langs de schoudernaad | Kortere zijspliten met visgraatband aan de binnenkant | Zacht afgewerkt | Zonder etiket: etiket met maat in de hals (incl.) productnummer | Slankere knopenlijst met 4 knopen





**TEE JAYS**



**TJ1404** | 1404 **Luxury Stretch V-Neck Polo**

95% Katoen / 5% Elastaan  
S, M, L, XL, XXL, 3XL  
215 g/m<sup>2</sup>

Tee Jays

BLACK	NAVY	WHITE
-------	------	-------

95% ringgesponnen gekamde biologische katoen / 5% Elastaan | Mini piqué | Maatwerk | Platte gebreide kraag met elastaan | Plat gebreide kraag | Dubbel voorgekrompen | Nekband | Ringgesponnen katoen



**TEE JAYS**



**TJ1409** | 1409 **Women's Luxury Stretch V-Neck Polo**

95% Katoen / 5% Elastaan  
S, M, L, XL, XXL, 3XL  
215 g/m<sup>2</sup>

Tee Jays

BLACK	DARK GREY (SOLID)	FLINT STONE	NAVY
WHITE			

Ringgesponnen gekamd organisch katoen | Mini pique | Platte gebreide kraag met elastaan | Nekband | V-hals | Mini pique | Dubbel voorgekrompen | Knopen met "Tee Jays"- branding



**SOL'S**  
the fair spirit



**L01708** | 01708 **Men's Phoenix Polo**

95% Katoen / 5% Elastaan (Grey Melange: 82% Katoen / 14% Viscose / 4% Elastaan), (Charcoal Melange: 58% Katoen / 38% Polyester / 4% Elastaan)  
S, M, L, XL, XXL, 3XL  
220 g/m<sup>2</sup>

SOL'S

BLACK	CHARCOAL MELANGE	FRENCH NAVY	GREY MELANGE
HEATHER DENIM	HEATHER OXBLOOD	MINT	RED
SKY BLUE	ULTRAMARINE	WHITE	

Korte mouwen | Passend model | Ton sur ton knopenlijst met 3 knopen | Zijspleten | Gesneden en genaaid | Geribbelde kraag en manchetten | Schouder tot schouder nekband | Gekamde ringgesponnen katoen



**SOL'S**  
the fair spirit



**L01709** | 01709 **Women's Phoenix Polo**

95% Katoen / 5% Elastaan (Grey Melange: 82% Katoen / 14% Viscose / 4% Elastaan), (Charcoal Melange: 58% Katoen / 38% Polyester / 4% Elastaan)  
S, M, L, XL, XXL  
220 g/m<sup>2</sup>

SOL'S

BLACK	CHARCOAL MELANGE	FRENCH NAVY	GREY MELANGE
HEATHER DENIM	HEATHER OXBLOOD	MINT	RED
SKY BLUE	ULTRAMARINE	WHITE	

Korte mouwen | Nauwsluitende snit | Knopenlijst met 5 ton sur ton knopen | Zijspleten | Gesneden en genaaid | Gekamde ringgesponnen katoen | Geribbelde kraag en manchetten | Schouder tot schouder nekband

# POLO SHIRTS (STRETCH)



**TEE JAYS**

**BEST  
SELLER**



## TJ1405 | 1405 Men's Luxury Stretch Polo

95% Katoen / 5% Elastaan

S, M, L, XL, XXL, 3XL, 4XL, 5XL

215 g/m<sup>2</sup>

Tee Jays

S, M, L, XL, XXL, 3XL, 4XL, 5XL

BLACK	DARK GREY (SOLID)	NAVY
WHITE		

S, M, L, XL, XXL, 3XL

CHOCOLATE	DARK OLIVE	DEEP GREEN
DEEP RED	DENIM	FLINT STONE
FOREST GREEN	GRAPE	INDIGO
KIT	LEAF GREEN	LIGHT BLUE
POWDER GREY	RED	STONE
WINE		

Mini piqué | Maatwerk | Platte gebreide kraag met elastaan | Plat gebreide kraag | Dubbel voorgekrompen | Nekband | Ringgesponnen katoen | Knopen met "Tee Jays"- branding



**TEE JAYS**

**BEST  
SELLER**

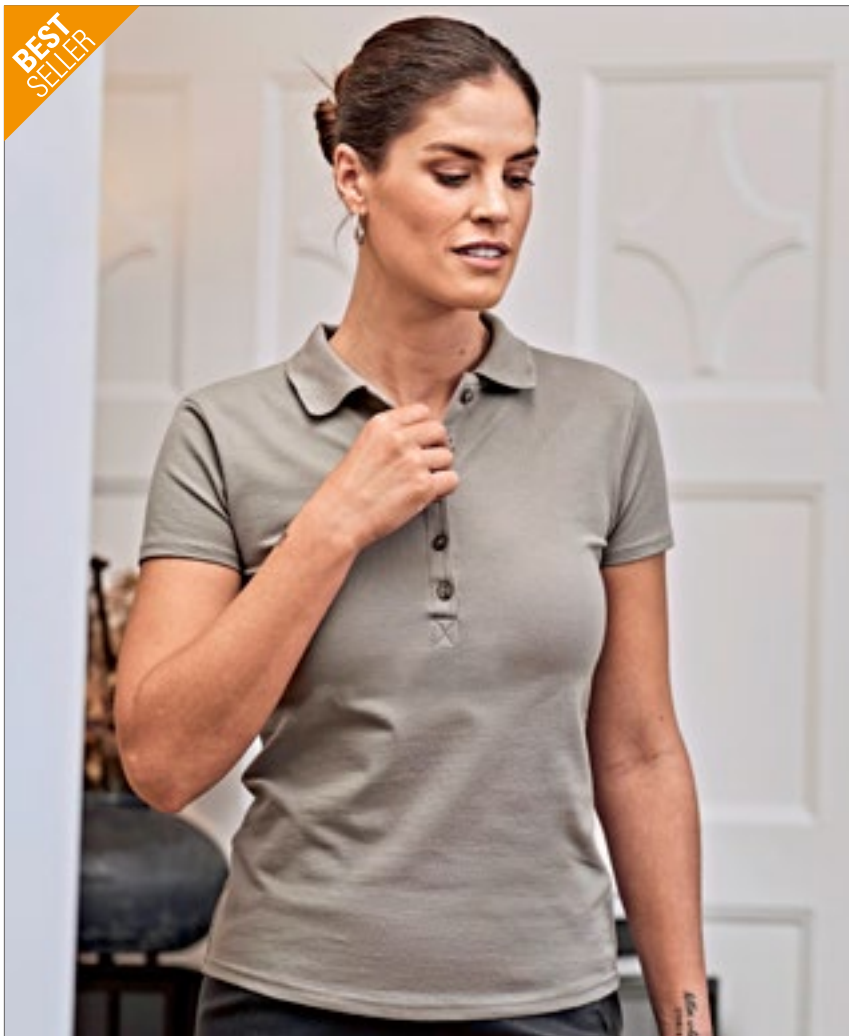

## TJ145 | 145 Women's Luxury Stretch Polo

95% Katoen / 5% Elastaan

S, M, L, XL, XXL, 3XL

215 g/m<sup>2</sup>

Tee Jays

BLACK	CHOCOLATE	DARK GREY (SOLID)
DARK OLIVE	DEEP GREEN	DEEP RED
DENIM	FOREST GREEN	GRAPE
INDIGO	KIT	LEAF GREEN
LIGHT BLUE	NAVY	RED
ROSE	STONE	WHITE
WINE		

Ringgesponnen katoen | Mini piqué | Maatwerk | Plat gebreide kraag | Dubbel voorgekrompen | Nekband | Platte gebreide kraag met elastaan | Knopen met "Tee Jays"- branding



**HRM302 | 302 Men's Heavy Stretch Polo**

95% Katoen / 5% Elastaan  
S, M, L, XL, XXL, 3XL, 4XL, 5XL  
220 g/m<sup>2</sup>

HRM

BLACK	DARK GREY	NAVY	RED
ROYAL BLUE	WHITE		

Ring-gesponnen robuuste dubbele piqué ringen | Modieuze, moderne pasvorm | Nekband en zijsplitten versterkt | Kraag en uiteinden van 1x1 ribbreisel | Knopenlijst met 3 knopen (toon op toon) | Reserve knoop | Label-free | geweven Fair4All-vlaglabel in de linkerzijnaad | Voorbehandeld tegen krimp en anti-pilling | BSCI gecertificeerde productie

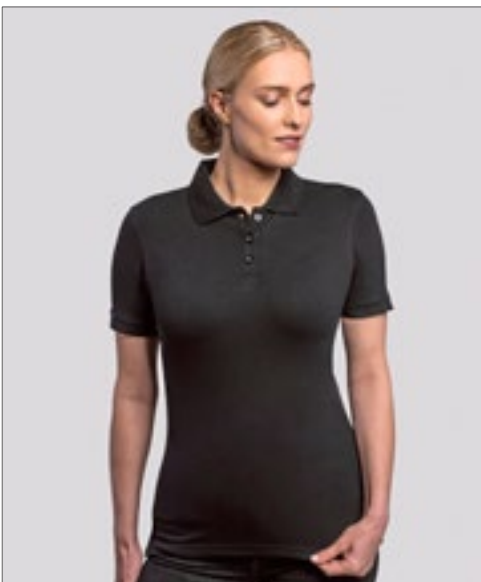

**HRM402 | 402 Women's Heavy Stretch Polo**

95% Katoen / 5% Elastaan  
XS, S, M, L, XL, XXL, 3XL, 4XL, 5XL  
220 g/m<sup>2</sup>

HRM

BLACK	DARK GREY	NAVY	RED
ROYAL BLUE	WHITE		

Ring-gesponnen robuuste dubbele piqué ringen | Modieuze, moderne slim fit pasvorm | Nekband en zijsplitten versterkt | Kraag en uiteinden van 1x1 ribbreisel | Knopenlijst met 3 knopen (toon op toon) | Reserve knoop | Label-free | geweven Fair4All-vlaglabel in de linkerzijnaad | Voorbehandeld tegen krimp en anti-pilling | BSCI gecertificeerde productie



KUSTOM KIT



**K732 | KK732**

**Regular Fit Comfortec® V Neck Polo**

98% Katoen / 2% Elastaan  
34 (XS/8), 36 (S/10), 38 (M/12), 40 (L/14), 42 (XL/16), 44 (XXL/18)  
210 g/m<sup>2</sup>

Kustom Kit

BLACK	WHITE
-------	-------

Reserve knoop | Versterkte nekband | Zijsplitten | Mouwen met manchetten | Piqué stof | Tweeknoopssluiting | Wereldwijd Verantwoordelijk Gecertificeerde Productie (WRAP) gecertificeerde productie



HENBURY

BEST  
SELLER

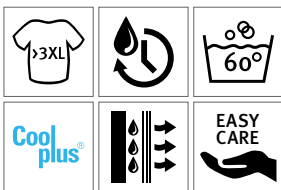

**W475** | H475 **Men's Coolplus® Wicking Polo Shirt**

100% Polyester  
XXS, XS, S, M, L, XL, XXL, 3XL, 4XL, 5XL  
180 g/m<sup>2</sup>

Henbury

XXS, XS, S, M, L, XL, XXL, 3XL, 4XL, 5XL

BLACK	CLASSIC RED	NAVY	OXFORD NAVY
ROYAL	WHITE		

XS, S, M, L, XL, XXL, 3XL

BOTTLE	BRIGHT JADE	BRIGHT ORANGE	BRIGHT PINK
BRIGHT PURPLE	BURGUNDY	HEATHER CHARCOAL	HEATHER GREY
KELLY GREEN	LAVENDER	LIGHT BLUE	LIME GREEN
MID BLUE	OLIVE	RED	SAPPHIRE BLUE
SILVER GREY (SOLID)	TURQUOISE	YELLOW	

XS, S, M, L, XL, XXL, 3XL, 4XL, 5XL

CHARCOAL
----------

Micro piqué | Platte gebreide kraag en manchetten | Onderhoudsvriendelijk | Ingezetten mouwen | Zijspalten voor bewegingsvrijheid | Sluiting met 2 DTM-knoppen | Permanent vochtafvoerend garen | Wasbaar tot 60 °C

**W476** | H476 **Ladies' Coolplus® Wicking Polo Shirt**

100% Polyester  
XS, S, M, L, XL, XXL, 3XL  
180 g/m<sup>2</sup>

Henbury

BLACK	BOTTLE	BRIGHT JADE	BRIGHT ORANGE
BRIGHT PINK	BRIGHT PURPLE	BURGUNDY	CHARCOAL
CLASSIC RED	HEATHER CHARCOAL	HEATHER GREY	HEATHER NAVY
KELLY GREEN	LAVENDER	LIGHT BLUE	LIME GREEN
MID BLUE	NAVY	OXFORD NAVY	RED
ROYAL	SAPPHIRE BLUE	SILVER GREY (SOLID)	TURQUOISE
WHITE	YELLOW		

Micro piqué | Passende vorm | Platte gebreide kraag en manchetten | Onderhoudsvriendelijk | Ingezetten mouwen met manchet | Zijspalten voor bewegingsvrijheid | Sluiting met 2 DTM-knoppen | Permanent vochtafvoerend garen | Wasbaar tot 60 °C



REGATTA  
PROFESSIONAL



**RGH147** | TRS147 **Coolweave Wicking Polo**

100% Polyester  
XS, S, M, L, XL, XXL, 3XL  
130 g/m<sup>2</sup>

Regatta Professional

BLACK	CLASSIC RED	IRON	NAVY
OXFORD BLUE	SILVER GREY		

100% sneldrogende polyester piquéstof | Goede vochtafdrijving



Stedman  
collection

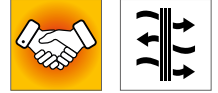

**S8450** | ST8450 **Active 140 Polo**

100% Polyester  
S, M, L, XL, XXL  
140 g/m<sup>2</sup>

Stedman®

BLACK OPAL	CRIMSON RED	MARINA BLUE	WHITE
------------	-------------	-------------	-------

Bird-eyelet mesh | Contrast nekband (cybergeel) | Rekbare stof | Decoratieve Flack-tock-naden | Geribde kraag | Geen manchetten op mouwen | Drie toon-op-toon knoppen | Onderhoudslabel in zijnaad | Klein maatlabel in de kraag | Constructie met zijnaden | Normale pasvorm | Wassen op 40 ° C



Stedman  
collection



**S8050** | ST8050 **Piqué Polo**

100% Polyester  
S, M, L, XL, XXL  
180 g/m<sup>2</sup>

Stedman®

BAHAMA GREEN	BLACK OPAL	PEPPER RED	SLATE GREY (SOLID)
WHITE			

Hoogwaardige polyester piquéstof | Ribkraag en manchetten | Contrasterende visgraat nekband | Twee toon-op-toon-knoppen | Klein maatlabel in de kraag | Onderhoudslabel in zijnaad | Constructie met zijnaden



KUSTOM KIT.

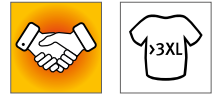

**K444** | KK444 **Regular Fit Cooltex® Plus Premium Pique Polo**

100% Polyester  
XS, S, M, L, XL, XXL, 3XL, 4XL, 5XL  
180 g/m<sup>2</sup>

Kustom Kit

BLACK	CHARCOAL	NAVY	RED
WHITE			

XS, S, M, L, XL, XXL, 3XL

BRIGHT BLUE	HEATHER GREY	ROYAL
-------------	--------------	-------

1x1 ribgebreide kraag | Tweeknoopssluiting | Schuine bovenlijst | Getapete nek en binnenkraag | Getapete schouderaden | Tweelingnaaldzoom en open manchet | Zijspliten | Tweelingnaald gestikte armgaten en schouders | Reserve knoop | Kustom Kit® geweven label met nekruig | Cooltex® Plus-stof voor maximale verdampings- en koelprestaties

# POLO SHIRTS (POLYESTER)



RG1960 | TRS196

**Honestly Made  
Recycled Polo**

100% Polyester  
XS, S, M, L, XL, XXL, 3XL

Regatta Honestly Made

BLACK NAVY

100% gerecycleerd polyester sneldrogende piqué-stof | Comfort Control polyesterpiqué-stof | Eenvoudig in onderhoud en snel droog | Antibacteriële afwerking | Knopenlijst met 3 knopen



HENBURY



W465 | H465

**Recycled Polyester  
Polo Shirt**

100% Polyester  
XS, S, M, L, XL, XXL, 3XL, 4XL  
180 g/m<sup>2</sup>

Henbury

BLACK BOTTLE CHARCOAL  
NAVY ROYAL WHITE

100% gerecycleerd polyester-piqué | Gemaakt van gerecycleerd polyester | Dubbel gelaagde piqué-stof | Normale pasvorm met 3-knoopsluiting | 1x1 geribde kraag | Opstaande kraag Henbury | Geribde manchetten | Geveerd om knoppen te matchen | Vochtafvoerende | Henbury tear-out-label en maatlabel | Geschikt voor sublimatiedruk



HENBURY



W473 | H473

**Coolplus® Textured  
Stripe Polo Shirt**

100% Polyester  
S, M, L, XL, XXL  
180 g/m<sup>2</sup>

Henbury

BLACK BRIGHT NAVY

Stof met structuur en strepen | Platte gebreide kraag en manchetten | Zijsplitten voor bewegingsvrijheid | Geveerd om knoppen te matchen | Permanent vochtwerend garen voor langdurige prestaties | Uitstekend kleurbehoud | Minimaal strijken | Onderhoudsvriendelijk | Coolplus® | Contrasterende nekband



XP503 | XP503

**Men's Subli Plus® Polo Shirt**

100% Polyester  
S, M, L, XL, XXL  
220 g/m<sup>2</sup>

Xpres

WHITE

3 knopen | Piqué | 1x1 rib, platte gebreide kraag en manchetten | Nekband in dezelfde stof | Tweelingnaaldzoom | Ontwikkeld voor sublimatiedruk | Xpres geweven neklablet | Onderhoudslabel met reserveknop bevestigd in de ventilatieopeningen

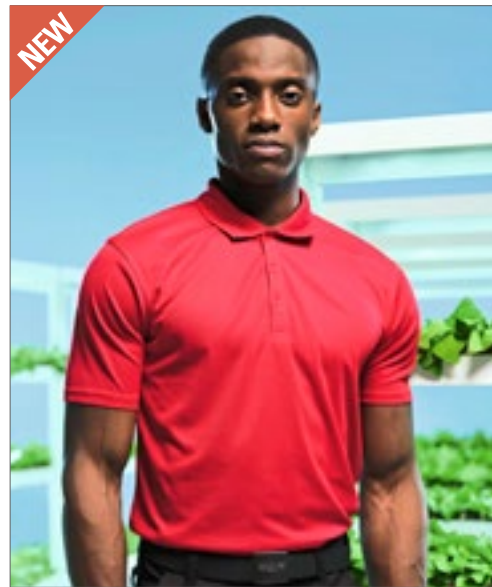

RG224 | TRS224

**Pro Wicking Polo**

100% Polyester  
XS, S, M, L, XL, XXL, 3XL, 4XL

Regatta Professional

BLACK CLASSIC RED DARK GREEN NAVY  
NEW ROYAL SEAL GREY

Korte mouwen | Polokraag | Goede vochtafdrijving en antibacterieel | Uit te knippen label





SOL'S  
the fair spirit



**L539** | 11328 **Long Sleeve Polo Star**

100% Katoen (Grey Melange: 85% Katoen / 15% Viscose)  
S, M, L, XL, XXL  
170 g/m<sup>2</sup>

SOL'S

BLACK	GREY MELANGE	NAVY	RED
WHITE			

Gekamde ringgesponnen katoen | Toon-tot-toon 3-knoops sluiting (versterkt) | Rib afwerking bij manchetten | Rechte bodem met zijspliten | Versterkte tape in de nek | Rib kraag, gesneden en genaaid



Stedman®  
collection



**S540** | ST3400 **Long Sleeve Polo**

100% Katoen (Grey Heather: 85% Katoen / 15% Viscose)  
S, M, L, XL, XXL  
170 g/m<sup>2</sup>

Stedman®

BLACK OPAL	GREY HEATHER	NAVY BLUE	WHITE
------------	--------------	-----------	-------

Ringgesponnen katoen | Nekband | Manchetten op mouwen | Drie toon-op-toon knoppen | Constructie van zijnaden | Wassen op 40 ° C



SOL'S  
the fair spirit



**L02087** | 02087 **Men's Long-Sleeve Piqué Polo Shirt Perfect**

100% Katoen (Charcoal Melange, Heather Oxblood: 60% Katoen / 40% Polyester), (Grey Melange: 85% Katoen / 15% Viscose), (Ash: 98% Katoen / 2% Viscose)  
S, M, L, XL, XXL, 3XL, 4XL  
180 g/m<sup>2</sup>

SOL'S

APPLE GREEN	ASH (HEATHER)	BLACK	BOTTLE GREEN
CHARCOAL MELANGE	FRENCH NAVY	GREY MELANGE	HEATHER OXBLOOD
ORANGE	RED	ROYAL BLUE	WHITE

Lange mouwen | Knopenlijst met 2 knopen | Tape in de kraag | Afscheurbaar label



SOL'S  
the fair spirit



**L02083** | 02083 **Women's Long-Sleeve Piqué Polo Shirt Perfect**

100% Katoen (Charcoal Melange, Heather Oxblood: 60% Katoen / 40% Polyester), (Grey Melange: 85% Katoen / 15% Viscose), (Ash: 98% Katoen / 2% Viscose)  
S, M, L, XL, XXL, 3XL  
180 g/m<sup>2</sup>

SOL'S

APPLE GREEN	ASH (HEATHER)	BLACK	BOTTLE GREEN
CHARCOAL MELANGE	FRENCH NAVY	GREY MELANGE	HEATHER OXBLOOD
ORANGE	RED	ROYAL BLUE	WHITE

Lange mouwen | 3-knoops sluiting | Passend model | Tape in de kraag | Afscheurbaar label

# POLO SHIRTS (LANGE MOUW)



FRUIT OF THE LOOM®



**F541N** | 63-310-0

**Premium Long Sleeve Polo**

100% Katoen (Athletic Heather: 90% Katoen / 10% Polyester)

S, M, L, XL, XXL, 3XL

180 g/m<sup>2</sup> (White: 170 g/m<sup>2</sup>)

Fruit of the Loom

ATHLETIC HEATHER	BLACK	DEEP NAVY	FOREST GREEN
NAVY	RED	ROYAL BLUE	WHITE

Knopenlijst met 3 knopen en DTM-knopen | Manchet van katoen / elastaan | Zijspalten



**SFM44** | SF044

**Men's Long Sleeved Stretch Polo**

96% Katoen / 4% Elastaan

S, M, L, XL, XXL

200 g/m<sup>2</sup>

SF Men

BLACK
-------

2-knoopssluiting, met 2 gelijkgekleurde knoopjes | Gladde Micro Piqué | Zijspalten | Kraag en manchetten van dezelfde stof (met enkele knop) | Slanke snit | Tweelingnaald stiksel



**BCPUI12** | PUI12

**Men's Long Sleeve Polo ID.001**

100% Katoen (Heather Grey: 90% Katoen / 10% Viscose)

XS, S, M, L, XL, XXL, 3XL, 4XL

180 g/m<sup>2</sup>

B&C

BLACK	BOTTLE GREEN	HEATHER GREY	NAVY
ORANGE	RED	ROYAL BLUE	WHITE

100% voorgekrompen ringgesponnen gekamd katoen | 1x1 gebreide ribkraag | Nekband | 2 bijpassende gekleurde knopenlijst | Zijnaden | B&C Collection is lid van de Fair Wear Foundation



**BCPWI13** | PWI13

**Women's Long Sleeve Polo ID.001**

100% Katoen (Heather Grey: 90% Katoen / 10% Viscose)

XS, S, M, L, XL, XXL, 3XL

180 g/m<sup>2</sup>

B&C

BLACK	BOTTLE GREEN	HEATHER GREY	NAVY
ORANGE	RED	ROYAL BLUE	WHITE

100% voorgekrompen ringgesponnen gekamd katoen | 1x1 gebreide ribkraag | Nekband | 2 bijpassende gekleurde knopenlijst | Zijnaden | B&C Collection is lid van de Fair Wear Foundation



nath



**NH541** | K7 LONG MEN **Men's Polo Long Sleeve**

100% Katoen  
S, M, L, XL, XXL  
200 g/m<sup>2</sup>

Nath

BLACK	BOTTLE GREEN	DEEP NAVY	RED
SKY	WHITE		

Semi-gekamd katoen | Fijne micro-piqué stof | Gebreide kraag | Tab met drie toon-op-toon knoppen | Nekband | Zijsplitten | Medium snit

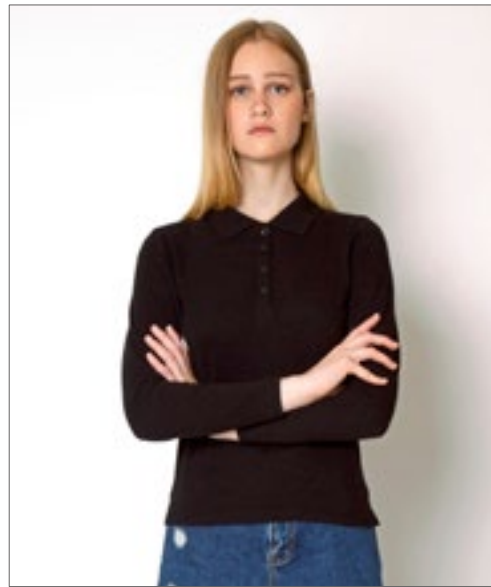

nath



**NH542** | K7 LONG WOMAN **Women's Polo Long Sleeve**

100% Katoen  
S, M, L, XL  
200 g/m<sup>2</sup>

Nath

BLACK	RED	WHITE
-------	-----	-------

Semi-gekamd katoen | Fijne micro-piqué stof | Gebreide kraag | Tab met vier knoppen met toon-in-toon-knoppen | Nekband | Zijsplitten | Medium snit



NEW



**BCPU425** | PU425 **My Polo 180 Long Sleeve**

100% Katoen (Sports Grey: 90% Katoen / 10% Viscose)  
S, M, L, XL, XXL, 3XL, 4XL, 5XL  
180 g/m<sup>2</sup>

B&C

BLACK	DARK GREY (SOLID)	NAVY	SPORT GREY (HEATHER)
WHITE			
S, M, L, XL, XXL, 3XL, 4XL, 5XL			
BLUSH BLUE	BURGUNDY	CAMO GREEN	DARK FOREST
MASTIC	META LILAC	OFF WHITE	RED
ROASTED COFFEE	ROYAL BLUE		

Moderne klassieke stijl | 1x1 ribmanchet, met vormvast elastaan | Versterkte knopenlijst met 2 knopen | Ringgesponnen stof | 1x1 ribkraag | Schoudernaad met verstevigingsband en comfortabele nekband | Fijne piqué | Ton-sur-ton knopen | Ultrazacht satijnen label



NEW



**BCPW462** | PW462 **My Polo 180 Long Sleeve /Women**

100% Katoen (Sports Grey: 90% Katoen / 10% Viscose)  
XS, S, M, L, XL, XXL, 3XL  
180 g/m<sup>2</sup>

B&C

BLACK	DARK GREY (SOLID)	NAVY	SPORT GREY (HEATHER)
WHITE			
XS, S, M, L, XL, XXL, 3XL			
BLUSH BLUE	BURGUNDY	CAMO GREEN	DARK FOREST
MASTIC	META LILAC	OFF WHITE	RED
ROASTED COFFEE	ROYAL BLUE		

Moderne klassieke stijl | Versterkte knopenlijst met 2 knopen | Ringgesponnen stof-bescherming | 1x1 ribkraag | Schoudernaad met verstevigingsband en comfortabele nekband | Fijne piqué | Ton-sur-ton knopen | Ultrazacht satijnen label



# POLO SHIRTS (LANGE MOUW)



**BCPU427** | PU427 **My Polo 210 Long Sleeve**

100% Katoen (Sport Grey: 90% Katoen / 10% Viscose), (Heather Blue, Heather Burgundy, Heather Grey Fog: 80% Katoen / 20% Polyester)  
**S, M, L, XL, XXL, 3XL, 4XL, 5XL**  
 210 g/m<sup>2</sup>

B&C

**S, M, L, XL, XXL, 3XL, 4XL, 5XL**

BLACK	NAVY	ROYAL BLUE	SPORT GREY (HEATHER)
WHITE			

**S, M, L, XL, XXL, 3XL**

AMALFI BLUE	AMALFI CORAL	AMALFI GREEN	DARK GREY (SOLID)
HEATHER BLUE	HEATHER BURGUNDY	HEATHER GREY FOG	NUDE
RED	ROASTED COFFEE		

Moderne klassieke stijl | 1x1 ribmanchet, met vormvast elastaan | Versterkte knopenlijst met 2 knopen | Ringgesponnen stof | 1x1 ribkraag | Schoudernaad met verstevigingsband | Hoogwaardige visgraatband in de nek en zijspalten | Fijne piqué | Ton-sur-ton knopen | Ultrazacht satijnen label



**BCPW464** | PW464 **My Polo 210 Long Sleeve /Women**

100% Katoen (Sport Grey: 90% Katoen / 10% Viscose), (Heather Blue, Heather Burgundy, Heather Grey Fog: 80% Katoen / 20% Polyester)  
**XS, S, M, L, XL, XXL, 3XL**  
 210 g/m<sup>2</sup>

B&C

**XS, S, M, L, XL, XXL, 3XL**

BLACK	NAVY	ROYAL BLUE	SPORT GREY (HEATHER)
WHITE			

**XS, S, M, L, XL, XXL**

AMALFI BLUE	AMALFI CORAL	AMALFI GREEN	DARK GREY (SOLID)
HEATHER BLUE	HEATHER BURGUNDY	HEATHER GREY FOG	NUDE
RED	ROASTED COFFEE		

Moderne klassieke stijl | Knopenlijst met 2 knopen | Ringgesponnen stof | 1x1 ribkraag | Schoudernaad met verstevigingsband | Hoogwaardige visgraatband in de nek en zijspalten | Fijne piqué | Ton-sur-ton knopen | Ultrazacht satijnen label



**BEST SELLER**



**L549** | 11353 **Long Sleeve Polo Winter II**

100% Katoen (Grey Melange: 85% Katoen / 15% Viscose), (Charcoal Melange: 60% Katoen / 40% Polyester)

**S, M, L, XL, XXL, 3XL**

210 g/m<sup>2</sup>

SOL'S

**S, M, L, XL, XXL, 3XL**

BLACK	GREY MELANGE	NAVY
RED	WHITE	

**S, M, L, XL, XXL**

BURGUNDY	CHARCOAL MELANGE	CHOCOLATE
DENIM	FLASH PINK	GOLF GREEN
KELLY GREEN	ROYAL BLUE	SAND
SKY BLUE		

Gekamde ringgesponnen katoen | Rechte bodem met zijspalten | Rib kraag en manchetten, gesneden en genaaid | Versterkte knoopsluiting | Versterkte nekband | Knopenlijst met 3 ton sur ton knoppen



**L535** | 11317 **Women's Long Sleeve Polo Podium**

100% Katoen (Grey Melange: 85% Katoen / 15% Viscose), (Charcoal Melange: 60% Katoen / 40% Polyester)

**S, M, L, XL**

210 g/m<sup>2</sup>

SOL'S

BLACK	BURGUNDY	CHARCOAL MELANGE
CHOCOLATE	DENIM	FLASH PINK
GOLF GREEN	GREY MELANGE	KELLY GREEN
NAVY	RED	ROYAL BLUE
SAND	SKY BLUE	WHITE

Gekamde ringgesponnen katoen | Nauwsluitende snit | Gesneden en genaaid | Knopenlijst met 4 toon op toon-knopen | Ribkraag | Versterkte nekband | Zijspalten



NEW



SOL'S  
the fair spirit



L03983 | 03983

**Unisex Long Sleeve  
Polycotton Polo Shirt**

65% Polyester / 35% Katoen  
XS, S, M, L, XL, XXL, 3XL, 4XL, 5XL  
200 g/m<sup>2</sup>

SOL'S

BLACK	BOTTLE GREEN	DARK GREY (SOLID)
FRENCH NAVY	GREY MELANGE	RED
ROYAL BLUE	WHITE	

Piqué 200 | 1x1 geribde kraag en manchetten | Nekband | Lange mouwen | Knoppenpaneel met 3 ton-sur-ton knopen | Versterkt stiksel op de schouders | Gesneden en genaaid | Reserveknop aan de binnenkant van de naad

# POLO SHIRTS (LANGE MOUW)



KUSTOM KIT®



**K430** | KK430 **Men's Classic Fit Long Sleeve Polo Shirt**

65% Polyester / 35% Katoen  
S, M, L, XL, XXL  
200 g/m<sup>2</sup>

Kustom Kit

BLACK GRAPHITE (SOLID) NAVY

Vlakgebreide 1x1 rib kraag | 2x2 rib manchetten met lycra | Tweelingnaald gestikte schouders, armgaten en manchetten | 3-knoops smalle sluiting | Zijspliten | Versterkte schouderaden | Reserve knoop | Afscheurbaar etiket



HENBURY



**W105** | H105 **Long Sleeved Cotton Piqué Polo Shirt**

100% Katoen  
S, M, L, XL, XXL  
225 g/m<sup>2</sup>

Henbury

BLACK NAVY

Opstaande kraag voor vormbehoud | 1x1 elastische, smalle manchetten | Klassieke 3-knoopsluiting met hoornen knoopjes | Zijspliten | Dubbel gestikte naden | Wereldwijd Verantwoordelijk Gecertificeerde Productie (WRAP) gecertificeerde productie



BEST SELLER

TEE JAYS®



**TJ1406** | 1406 **Men's Luxury Stretch Long Sleeve Polo**

95% Katoen / 5% Elastaan  
S, M, L, XL, XXL, 3XL  
215 g/m<sup>2</sup>

Tee Jays

BLACK NAVY WHITE

95% gekamd ringgesponnen katoen / 5% elastaan | Organische katoen | Lange mouwen met manchet | Mini piqué | Plat gebreide kraag | Maatwerk | Dubbel voorgekrompen | Nekband | Platte gebreide kraag met elastaan | Knopen met "Tee Jays"- branding



TEE JAYS®



**TJ146** | 146 **Women's Luxury Stretch Long Sleeve Polo**

95% Katoen / 5% Elastaan  
S, M, L, XL, XXL, 3XL  
215 g/m<sup>2</sup>

Tee Jays

BLACK NAVY WHITE

95% gekamd ringgesponnen katoen / 5% elastaan | Lange mouwen met manchet | Mini piqué | Maatwerk | Reinig afgewerkte 5-knoppenlijst | Dubbel voorgekrompen | Nekband | Platte gebreide kraag met elastaan | Knopen met "Tee Jays"- branding





NEW

REGATTA PROFESSIONAL

**RG222** | TRS222 **Pro 65/35 Long Sleeve Polo**

65% Polyester / 35% Katoen  
XS, S, M, L, XL, XXL, 3XL, 4XL

Regatta Professional

BLACK	CLASSIC RED	DARK GREEN	NAVY
NEW ROYAL	SEAL GREY		

Piquéstof | Lange mouwen | Polokraag | Uit te knippen label



NEW

Just Polos  
RWD

**JP103** | JP103 **Long Sleeve Tipped 100 Polo**

100% Katoen  
S, M, L, XL, XXL  
180 g/m<sup>2</sup>

Just Polos



DEEP BLACK/WHITE	MUSTARD/WHITE	OXFORD NAVY/WHITE
------------------	---------------	-------------------

Gekamd ringgesponnen katoen | Moderne en stijlvolle pasvorm | Contrasterend detail aan kraag | Knopenlijst met 3 knopen, geverfd om overeen te komen met knoppen en reserve-knop | Alleen maatlabel - kleurcode zwart voor unisex | Mouwen met manchetten | Vlakgebreide 1x1 ribkraag | Schouder tot schouder nekband | Lange mouwen | Dubbelgestikt detail aan armsgat en onderkant zoom



promodoro



**E4600** | 4600 **Men's Heavy Polo Long Sleeve**

100% Katoen  
S, M, L, XL, XXL  
220 g/m<sup>2</sup>

Promodoro

BLACK	FIRE RED	NAVY	WHITE
-------	----------	------	-------

Polo met lange mouwen | 3 Knoopssluiting in de kleur van het shirt | Piqué stof | Gekamd katoen



promodoro

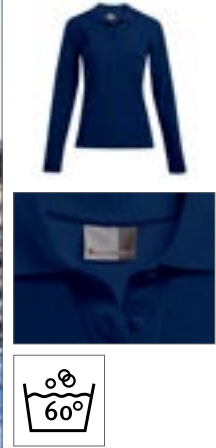

**E4605** | 4605 **Women's Heavy Polo Long Sleeve**

100% Katoen  
XS, S, M, L, XL, XXL  
220 g/m<sup>2</sup>

Promodoro

BLACK	FIRE RED	NAVY	WHITE
-------	----------	------	-------

Hoogwaardige 3-knoopssluiting met bijpassende knoppen | Zijsplit | Licht getailleerd | Piqué stof | Gekamd katoen

# POLO SHIRTS (CONTRAST)



HENBURY



**W485** | H485 **Men's HiCool® Tipped Polo Shirt**

100% Polyester  
XS, S, M, L, XL, XXL, 3XL, 4XL  
170 g/m<sup>2</sup>

Henbury



100% HiCool® polyester | Slanker passende polo in interlock HiCool® permanent wicking stof | 1x1 geribde kraag en manchet met contrastkant aan de rand | Bijpassend geverfd met contrastknopen | Geteeld op een sluiting | Schouder paneel | Henbury uitgesneden etiket

**BCPU413** | PU413 **Polo Safran Sport**

100% Katoen  
S, M, L, XL, XXL  
180 g/m<sup>2</sup>

B&C



100% voorgekrompen ringgesponnen gekamd katoen | Contrasterende manchetten en kraag | Contrasterende band op de sluiting | Contrasterende nekband | 1x1 rib gebreide kraag en manchetten | Knopenlijst met 3 knopen, versterkt met smeltbare tussenvoering | Zijnaden | B&C Collection is lid van de Fair Wear Foundation

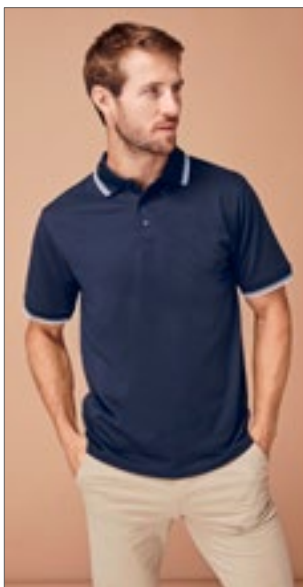

HENBURY



**W482** | H482 **Men's Coolplus® Short Sleeved Tipped Polo Shirt**

100% Polyester  
XS, S, M, L, XL, XXL, 3XL  
180 g/m<sup>2</sup>

Henbury



Micro Piqué met getipte platte gebreide kraag en manchetten | Zijsplitten voor bewegingsvrijheid | Wicking garen voor langdurige prestaties | Uitstekend kleurbehoud | Minimaal strijken | Onderhoudsvriendelijk | Coolplus® | Knopenlijst met 3 knopen en DTM-knopen | Wasbaar tot 60 °C



**RG1740** | TRS174 **Contrast Coolweave Polo**

100% Polyester  
XS, S, M, L, XL, XXL, 3XL, 4XL  
130 g/m<sup>2</sup>

Regatta Professional



100% sneldrogende polyester piquéstof | Vochtvoerende eigenschappen | 3-knoops sluiting | Geribbelde kraag en manchetten | Zijsplitten



KUSTOM KIT.



**K409** | KK409 **Classic Fit Tipped Collar Polo**

65% Polyester / 35% Katoen  
S, M, L, XL, XXL, 3XL  
185 g/m<sup>2</sup>

Kustom Kit

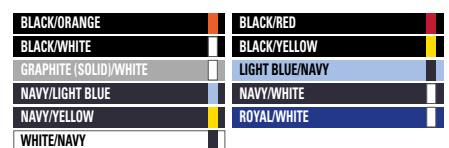

Piqué | Reserve knoop | Versterkte nekband | Schuine knopenlijst | Mouwen met manchetten | Halve maan juk | Zijsplitten

BEST  
SELLER



**JAMES & NICHOLSON**

## JN706 | JN706 Men's Heather Polo

65% Polyester / 35% Katoen

S, M, L, XL, XXL, 3XL

170 g/m<sup>2</sup>

James&Nicholson

BLACK MELANGE/BLACK	BLUE MELANGE/NAVY
GREEN MELANGE/DARK GREEN	GREY HEATHER/NAVY
ORANGE MELANGE/DARK ORANGE	TURQUOISE MELANGE/TURQUOISE
WINE MELANGE/WINE	



Gemêleerd poloshirt met modieuze details | Fijne single jersey | Sportieve snit | Gebreide polokraag en mouwbanden met contrasterende strepen | 3 knopen



## JN705 | JN705 Ladies' Heather Polo

65% Polyester / 35% Katoen

S, M, L, XL, XXL

170 g/m<sup>2</sup>

James&Nicholson

BLACK MELANGE/BLACK	BLUE MELANGE/NAVY
GREEN MELANGE/DARK GREEN	GREY HEATHER/NAVY
ORANGE MELANGE/DARK ORANGE	TURQUOISE MELANGE/TURQUOISE
WINE MELANGE/WINE	

Gemêleerd poloshirt met modieuze details | Fijne single jersey | Sportieve snit | Gebreide polokraag en mouwbanden met contrasterende strepen | Licht getailleerd | 5 knopen



**SOL'S**  
the fair spirit

## L02082 | 02082 Women's Heather Polo Shirt Paname

60% Katoen / 40% Polyester

S, M, L, XL, XXL

180 g/m<sup>2</sup>

SOL'S

HEATHER BLACK	HEATHER/LIGHT JEANS
---------------	---------------------



Korte mouwen | 3-knoops sluiting | Gesneden en genaaid | Passend model | Geribbelde kraag en manchetten met contrasterende strepen | Geen label



## L02081 | 02081 Men's Heather Polo Shirt Paname

60% Katoen / 40% Polyester

S, M, L, XL, XXL, 3XL

180 g/m<sup>2</sup>

SOL'S

HEATHER BLACK	HEATHER/LIGHT JEANS
---------------	---------------------

Korte mouwen | 3-knoops sluiting | Gesneden en genaaid | Geribbelde kraag en manchetten met contrasterende strepen | Geen label







**JAMES & NICHOLSON**



## JN986 | JN986 Men's Polo

95% Katoen / 5% Elastaan

S, M, L, XL, XXL, 3XL

190 g/m<sup>2</sup>

James&Nicholson

BLACK/WHITE	FERN GREEN/WHITE
NAVY/WHITE	PINK/WHITE
SUN YELLOW/WHITE	TOMATO/WHITE
TURQUOISE/WHITE	WHITE/NAVY

Polo in elastische piqué stof | Gekamde ringgesponnen katoen | Gebreide polokraag en mouwbanden met contrasterende strepen | Contrasterende zijspalten | 3 knopen

## JN985 | JN985 Ladies' Polo

95% Katoen / 5% Elastaan

S, M, L, XL, XXL

190 g/m<sup>2</sup>

James&Nicholson



BLACK/WHITE	FERN GREEN/WHITE
NAVY/WHITE	PINK/WHITE
SUN YELLOW/WHITE	TOMATO/WHITE
TURQUOISE/WHITE	WHITE/NAVY

Polo in elastische piqué stof | Gekamde ringgesponnen katoen | Gebreide polokraag en mouwbanden met contrasterende strepen | Contrasterende zijspalten | 5 knopen | Getailleerde pasvorm



**JAMES & NICHOLSON**



## JN716 | JN716 Men's Traditional Polo

100% Katoen

S, M, L, XL, XXL, 3XL

195 g/m<sup>2</sup>

James&Nicholson

LIME GREEN/LIME GREEN/WHITE	NAVY/RED/WHITE
RED/RED/WHITE	ROYAL/ROYAL/WHITE
WHITE/RED/WHITE	

Klassieke polo met traditionele kostuumlook | Uitstekende kwaliteit piquéstof | Gekamde ringgesponnen katoen | Geruite trim op kraagstand, aan de binnenkant van de knoopsluiting en zijspalten | Knoppen van imitatiehoorn | Halve maan in bijpassende kleur | Kant-en-klare kraag met knopen | 3 knopen

## JN715 | JN715 Ladies' Traditional Polo

100% Katoen

S, M, L, XL, XXL

195 g/m<sup>2</sup>

James&Nicholson



LIME GREEN/LIME GREEN/WHITE	NAVY/RED/WHITE
RED/RED/WHITE	ROYAL/ROYAL/WHITE
WHITE/PURPLE/WHITE	WHITE/RED/WHITE

Klassieke polo met traditionele kostuumlook | Uitstekende kwaliteit piquéstof | Gekamde ringgesponnen katoen | Geruite trim op kraagstand, aan de binnenkant van de knoopsluiting en zijspalten | Knoppen van imitatiehoorn | Halve maan in bijpassende kleur | Standaardkraag | 4 knopen | Getailleerde pasvorm





## EL38108 | 38108 Men's Amarago Polo

100% Katoen (Heather Grey: 90% Katoen / 10% Viscose)

**XS, S, M, L, XL, XXL, 3XL**

200 g/m<sup>2</sup>

Elevate

BLACK	HEATHER GREY	NAVY
RED	WHITE	

Piqué gebreid | Platte gebreide kraag en platte gebreide geribde manchetten aan de mouwen | Contrasterende strepen op kraag en mouwen | Knoopsluiting met twee knopen | Pick-stitch details | Satijnen nekband | Ventilatieopeningen aan de zijkant met randen van satijnband | Halve maan | Doorlopende schoudernaad met kettingstiksels aan de voorkant | Gegraveerde knopen in bijpassende kleuren | Hoofdetiket gemaakt met zeefdruk via warmteoverdracht

## EL38109 | 38109 Ladies' Amarago Polo

100% Katoen (Heather Grey: 90% Katoen / 10% Viscose)

**XS, S, M, L, XL, XXL**

200 g/m<sup>2</sup>

Elevate

BLACK	HEATHER GREY	NAVY
RED	WHITE	

Piqué gebreid | Platte gebreide kraag en platte gebreide geribde manchetten aan de mouwen | Contrasterende strepen op kraag en mouwen | 3-knoopsluiting | Pick-stitch details | Satijnen nekband | Ventilatieopeningen aan de zijkant met randen van satijnband | Halve maan | Doorlopende schoudernaad met kettingstiksels aan de voorkant | Gegraveerde knopen in bijpassende kleuren | Hoofdetiket gemaakt met zeefdruk via warmteoverdracht



## EL38110 | 38110 Men's Morgan Polo

100% Katoen (Heather Grey: 90% Katoen / 10% Viscose)

**XS, S, M, L, XL, XXL, 3XL**

200 g/m<sup>2</sup>

Elevate

BLACK	HEATHER GREY	NAVY
RED	WHITE	

Piqué gebreid | Platte gebreide kraag en platte gebreide geribde manchetten aan de mouwen | Contrasterende kleuren aan de binnenkant van de knoopsluiting en geribde manchetten | Knoopsluiting met twee knopen | Pick-stitch details | Satijnen nekband | Ventilatieopeningen aan de zijkant met randen in satijnband | Halve maan | Doorlopende schoudernaad met kettingstiksels aan de voorkant | Gegraveerde knopen in bijpassende kleuren | Hoofdetiket gemaakt met zeefdruk via warmteoverdracht

## EL38111 | 38111 Ladies' Morgan Polo

100% Katoen (Heather Grey: 90% Katoen / 10% Viscose)

**XS, S, M, L, XL, XXL**

200 g/m<sup>2</sup>

Elevate

BLACK	HEATHER GREY	NAVY
RED	WHITE	

Piqué gebreid | Platte gebreide kraag en platte gebreide geribde manchetten aan de mouwen | Contrasterende kleuren aan de binnenkant van de knoopsluiting en geribde manchetten | 3-knoopsluiting | Pick-stitch details | Satijnen nekband | Ventilatieopeningen aan de zijkant met randen van satijnband | Halve maan | Doorlopende schoudernaad met kettingstiksels aan de voorkant | Gegraveerde knopen in bijpassende kleuren | Hoofdetiket gemaakt met zeefdruk via warmteoverdracht





# POLO SHIRTS (CONTRAST)



**SOL'S**  
the fair spirit

OEKO-TEX®  
STANDARD 100  
by Hohenstein

**L569** | 11369 **Polo Prince**

100% Katoen (Grey Melange/Orchid Pink: 85% Katoen / 15% Viscose)  
**XS, S, M, L, XL, XXL**  
190 g/m<sup>2</sup> SOL'S

BLACK/LIGHT GREY (SOLID)	BLACK/RED	FRENCH NAVY/WHITE
RED/FRENCH NAVY	SKY BLUE/FRENCH NAVY	WHITE/FRENCH NAVY

Gekamde ringgesponnen katoen | Piqué | Knopenlijst met 2 toon-op-toon-knoppen | Contrasterende kraag en onderkant van de mouwen | Zijsplitten onderaan



**ROLY**

OEKO-TEX®  
STANDARD 100  
by Hohenstein

**RY0395** | P00395 **Bowie Poloshirt**

100% Katoen  
**S, M, L, XL, XXL**  
200 g/m<sup>2</sup> Roly

BLACK MELANGE 243	HEATHER DARK GREEN BROWN 153	HEATHER NAVY BLUE 247	HEATHER RED 245
-------------------	------------------------------	-----------------------	-----------------

100% piquékatoen | Gemêleerd poloshirt | Korte mouwen | 1x1 gebreide geribde kraag, manchetten en paneel met 3 knopen in een contrasterende kleur | Zoom met versterkte ventilatieopeningen aan de zijkant en contrasterende afwerking | Verlengd achterste gedeelte | Tear-out label



**SOL'S**  
the fair spirit

OEKO-TEX®  
STANDARD 100  
by Hohenstein

**L591** | 00577 **Men's Polo Shirt Pasadena**

100% Katoen (Grey Melange/Orange: 85% Katoen / 15% Viscose)  
**S, M, L, XL, XXL, 3XL**  
200 g/m<sup>2</sup> SOL'S

BLACK/LIME	BLACK/WHITE	FOREST GREEN/WHITE
FRENCH NAVY/NEON ORANGE	FRENCH NAVY/WHITE	GREY MELANGE/NAVY
GREY MELANGE/ORANGE	LIME/WHITE	RED/WHITE
ROYAL BLUE/NEON CORAL	ROYAL BLUE/WHITE	WHITE/AQUA
WHITE/NAVY		

100% ringgesponnen katoen | Rib 1x1 kraag en manchetten | Versterkingstape bij de halslijn | Korte mouwen | Contrasterende gestreepte kraag en manchetten | Toon-tot-toon 3-knopenlijst | Passend model | Gesneden en genaaid | Zijspleten | Reserve knoop aan de binnenkant van de naad



**SOL'S**  
the fair spirit

OEKO-TEX®  
STANDARD 100  
by Hohenstein

**L586** | 00578 **Women's Polo Shirt Pasadena**

100% Katoen (Grey Melange/Orange: 85% Katoen / 15% Viscose)  
**S, M, L, XL, XXL**  
200 g/m<sup>2</sup> SOL'S

BLACK/LIME	BLACK/WHITE	FOREST GREEN/WHITE
FRENCH NAVY/NEON ORANGE	FRENCH NAVY/WHITE	GREY MELANGE/NAVY
GREY MELANGE/ORANGE	LIME/WHITE	RED/WHITE
ROYAL BLUE/NEON CORAL	ROYAL BLUE/WHITE	WHITE/AQUA
WHITE/NAVY		

100% ringgesponnen katoen | Rib 1x1 kraag en manchetten | Versterkte nekband | Korte mouwen | Contrasterende gestreepte kraag en manchetten | Ton-sur-ton 3-knopenlijst | Passend model | Gesneden en genaaid | Zijspleten | Reserve knoop aan de binnenkant van de naad





**JAMES & NICHOLSON**



**JN964** | JN964

**Men's Plain Polo**

100% Katoen  
S, M, L, XL, XXL, 3XL  
195 g/m<sup>2</sup>

James&Nicholson

BLACK	BLACK/BLACK/WHITE	GRAPHITE (SOLID)/GRAPHITE (SOLID)/WHITE
LIGHT MELANGE/BLACK	LIME GREEN/LIME GREEN/WHITE	NAVY
NAVY/NAVY/WHITE	NAVY/RED/NAVY/WHITE	RED/RED/WHITE
ROYAL/ROYAL/WHITE	WHITE	WHITE/NAVY/WHITE

Button-down poloshirt met modieus inzetstuk | Fijne klassieke piqué-stof | Gekamde ringgesponnen katoen | Kant-en-klare kraag met knopen | Trimmen op kraagstand, aan de binnenkant van de knoopsluiting en zijsplitten | 3 knopen in contrasterende kleur | Halve maan in bijpassende kleur

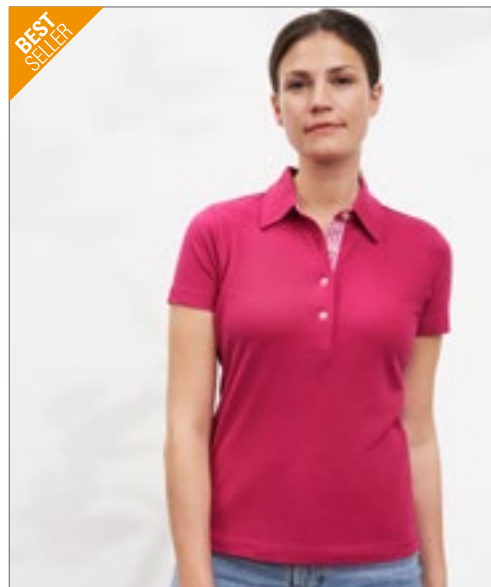

**JAMES & NICHOLSON**



**JN969** | JN969

**Ladies' Plain Polo**

100% Katoen  
S, M, L, XL, XXL  
195 g/m<sup>2</sup>

James&Nicholson

BLACK	BLACK/BLACK/WHITE	GRAPHITE (SOLID)/GRAPHITE (SOLID)/WHITE
LIGHT MELANGE/BLACK	LIME GREEN/LIME GREEN/WHITE	NAVY
NAVY/NAVY/WHITE	NAVY/RED/NAVY/WHITE	RED/RED/WHITE
ROYAL/ROYAL/WHITE	WHITE	WHITE/NAVY/WHITE

Polo met modieus inzetstuk | Fijne klassieke piqué-stof | Gekamde ringgesponnen katoen | Standaardkraag | Trimmen op kraagstand, aan de binnenkant van de knoopsluiting en zijsplitten | 4 knoppen in contrasterende kleur | Halve maan in bijpassende kleur



**Just Polos**  
RWD's



**JP003** | JP003

**Stretch Tipped Polo**

97% Katoen / 3% Elastaan  
S, M, L, XL, XXL  
200 g/m<sup>2</sup>

Just Polos

BLACK/RED	BLACK/WHITE	BLACK/YELLOW
CHARCOAL/WHITE	NAVY/WHITE	RED/WHITE
ROYAL BLUE/WHITE	WHITE/NAVY	

Boord aan kraag en manchetten in contrasterende kleur | Knoopsluiting met twee gelijkgekeurde knopen en reserveknoop | Maatlabel alleen voor eenvoudige rebranding | Mouwen met manchetten | 1x1 geribde platte kraag en manchetten | Moderne en stijlvolle pasvorm | Schouder tot schouder nekband | Tweelingnaald stiksel detail op mouwen en onderkant zoom | Korte mouwen | Ideaal drukoppervlak en voor borduurwerk | Wereldwijd Verantwoordelijk Gecertificeerde Productie (WRAP) gecertificeerde productie



**TEE JAYS**



**TJ1407** | 1407

**Men's Luxury Stripe Stretch Polo**

95% Katoen / 5% Elastaan  
S, M, L, XL, XXL, 3XL  
215 g/m<sup>2</sup>

Tee Jays

BLACK/WHITE	DARK GREY (SOLID)/WHITE	NAVY/WHITE
WHITE/NAVY		

Organische katoen | Platte gebreide kraag met elastaan | Mini pique | Dubbel voorgekrompen | Nekband | Plat gebreide kraag | Knopen met "Tee Jays"- branding



**L587** | 00574 **Men's Polo Shirt Portland**

100% Katoen  
**S, M, L, XL, XXL, 3XL**  
 200 g/m<sup>2</sup> SOL'S

BLACK/GREY (SOLID)	BUD GREEN/GREY (SOLID)
BURNT ORANGE/GREY (SOLID)	FRENCH NAVY/GREY (SOLID)
RED/GREY (SOLID)	ULTRAMARINE/GREY (SOLID)
WHITE/GREY (SOLID)	

100% ringgesponnen katoen | Passend model | Rib 1x1 kraag en manchetten | Versterking van contrasterende tape in de nek | Korte mouwen | Neppe parel met 2-knoops sluiting | Halslijn, knoopsluiting, zijspalten met contrasterende keperband en manchetten met label in keperstof | Gesneden en genaaid | Reserve knoop aan de binnenkant van de naad

**L588** | 00575 **Women's Polo Shirt Portland**

100% Katoen  
**XS, S, M, L, XL, XXL**  
 200 g/m<sup>2</sup> SOL'S

BLACK/GREY (SOLID)	BUD GREEN/GREY (SOLID)
BURNT ORANGE/GREY (SOLID)	FRENCH NAVY/GREY (SOLID)
RED/GREY (SOLID)	ULTRAMARINE/GREY (SOLID)
WHITE/GREY (SOLID)	

100% ringgesponnen katoen | Passend model | Rib 1x1 kraag en manchetten | Versterking van contrasterende tape in de nek | Korte mouwen | Knoopsluiting met 4 parelmoerknoppen | Halslijn, knoopsluiting, zijspalten met contrasterende keperband en manchetten met label | Gesneden en genaaid | Reserve knoop aan de binnenkant van de naad



**L01407** | 01407 **Women's Polo Shirt Patriot**

100% Katoen  
**S, M, L, XL, XXL**  
 200 g/m<sup>2</sup> SOL'S

FRENCH NAVY/RED/WHITE/RED	ROYAL BLUE/ROYAL BLUE/WHITE/RED
WHITE/BLACK/WHITE/BLACK	WHITE/RED/WHITE/KELLY GREEN

Korte mouwen | Nauwsluitende snit | Contrasterende strepen onder de kraag | Versterkte knoopsluiting met 3 witte parelknopen | Tweekleurige strook bij de kraag, knoopsluiting, zijspalten en labels bij de manchetten | Gesneden en genaaid | Reserve knoop aan de binnenkant van de naad

**L589** | 00576 **Men's Polo Shirt Patriot**

100% Katoen  
**S, M, L, XL, XXL, 3XL**  
 200 g/m<sup>2</sup> SOL'S

DARK GREY (SOLID)/ORANGE/WHITE/ORANGE	FRENCH NAVY/RED/WHITE/RED
ROYAL BLUE/ROYAL BLUE/WHITE/RED	WHITE/BLACK/WHITE/BLACK
WHITE/RED/WHITE/KELLY GREEN	

100% ringgesponnen katoen | Rib 1x1 kraag en manchetten | Versterkte nekband | Korte mouwen | Versterkte knopenlijst met 2 parels | Halslijn, knoopsluiting en zijspalten met tweekleurige gestreepte band + manchetten met tweekleurige gestreepte tag | Onderkraag 2-kleurig gestreept gebreed | Gesneden en genaaid | Passend model | Reserve knoop aan de binnenkant van de naad



**L02949** | 02949 **Men's Prestige Polo**

100% Katoen  
**S, M, L, XL, XXL, 3XL**  
 200 g/m<sup>2</sup> SOL'S

FRENCH NAVY	ROYAL BLUE	WHITE
-------------	------------	-------

Piqué 200, 100% gekamd ringgesponnen katoen | 1x1 geribde kraag en manchetten | Geweven nekband | Korte mouwen | Knopenlijst met 2 knopen | Gesneden en genaaid | Contraststrepen bij kraag, manchetten, zijsplit aan binnenkant en binnenkant kraag | Labelloos

**L02950** | 02950 **Women's Prestige Polo**

100% Katoen  
**S, M, L, XL, XXL**  
 200 g/m<sup>2</sup> SOL'S

FRENCH NAVY	ROYAL BLUE	WHITE
-------------	------------	-------

Piqué 200, 100% katoen, 100% katoen | Gestreepte 1x1 geribde kraag en manchetten | Geweven nekband | Korte mouwen | 3-knoops sluiting | Gesneden en genaaid | Contraststrepen bij kraag, manchetten, zijsplit aan binnenkant en binnenkant kraag | Geen label

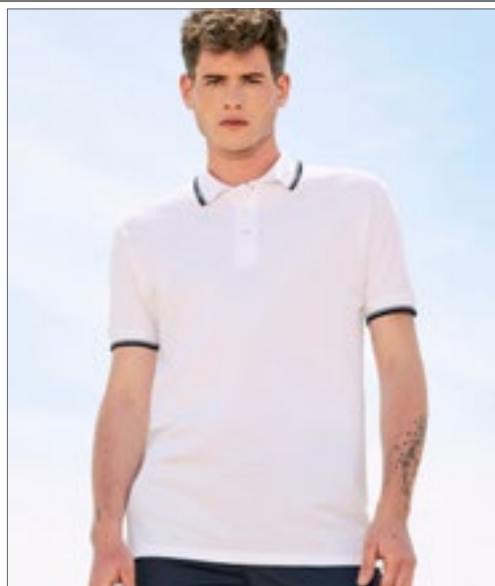

**L585** | 11365 **Contrast-Polo Practice**

100% Katoen  
**S, M, L, XL, XXL**  
 270 g/m<sup>2</sup> SOL'S



Gekamde ringgesponnen katoen | Contrasterende gestreepte kraag en onderkant van de mouwen | Toon-tot-toon 3-knopenlijst | Rechte zoom met contrasterende zijspalten | Versterkte nekband | Rib aan kraag en onderkant van de mouwen | Piqué, gesneden en genaaid



**L530** | 11366 **Women's Polo Practice**

100% Katoen  
**S, M, L, XL, XXL**  
 270 g/m<sup>2</sup> SOL'S



Gekamde ringgesponnen katoen | Ribkraag en onderkant mouwen, gesneden en genaaid | Versterkte nekband | Contrasterende gestreepte kraag en onderkant van de mouwen | 4 toon op toonknoppen | Rechte bodem met zijspalten in contrasterende keperstof

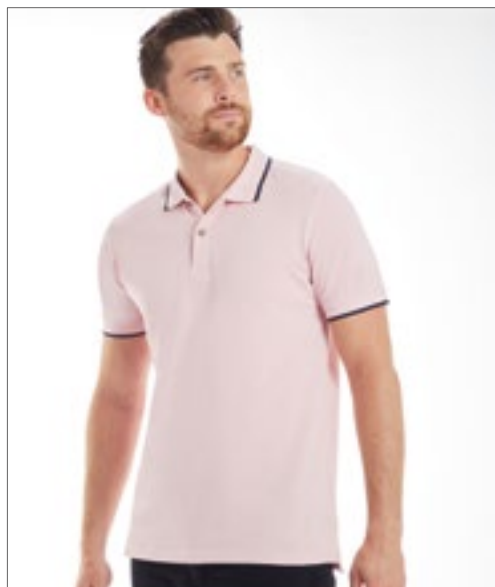

**P191** | M191 **The Tipped Polo**

100% Katoen (Heather Grey Melange: 85% Katoen / 15% Viscose)  
**S, M, L, XL, XXL**  
 210 g/m<sup>2</sup> Mantis



Biologische of in omschakeling naar biologische katoen | Contrasterend detail aan kraag en manchetten | Smalle knooplijst met 2 knopen van kokoshout | Zijspalten | Verlengde achterkant | Gladdere micro-piqué-stof | Geribbelde manchetten en kraag | Afscheurlabel

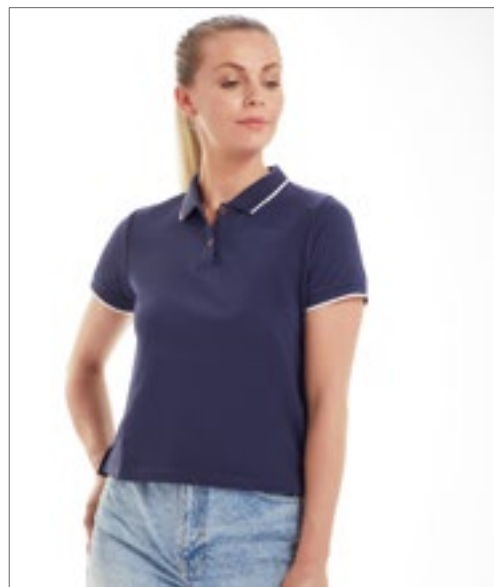

**P192** | M192 **Women's The Tipped Polo**

100% Katoen (Heather Grey Melange: 85% Katoen / 15% Viscose)  
**S, M, L, XL**  
 210 g/m<sup>2</sup> Mantis

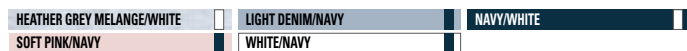

Biologische of in omschakeling naar biologische katoen | Contrasterend detail aan kraag en manchetten | Smalle knooplijst met 2 knopen van kokoshout | Kortere, boxy fit | Zijspalten | Verlengde achterkant | Gladdere micro-piqué-stof | Geribde manchetten | Afscheurlabel



# POLO SHIRTS (CONTRAST)



KUSTOM KIT®



**K606** | KK606

**Classic Fit St. Mellion Polo**

100% Katoen  
XS, S, M, L, XL, XXL  
210 g/m<sup>2</sup>

Kustom Kit

BLACK/BRIGHT RED	BLACK/LIME	BLACK/WHITE
BLACK/YELLOW	NAVY/LIGHT BLUE	NAVY/SUN YELLOW
NAVY/WHITE	WHITE/BRIGHT RED	WHITE/NAVY

Reserve knoop | Versterkte nekband | Zijspalten | Mouwen met manchetten | Schuine knopenlijst | Halve maan juk | Gekamde katoenen piqué | Wereldwijd Verantwoordelijk Gecertificeerde Productie (WRAP) gecertificeerde productie

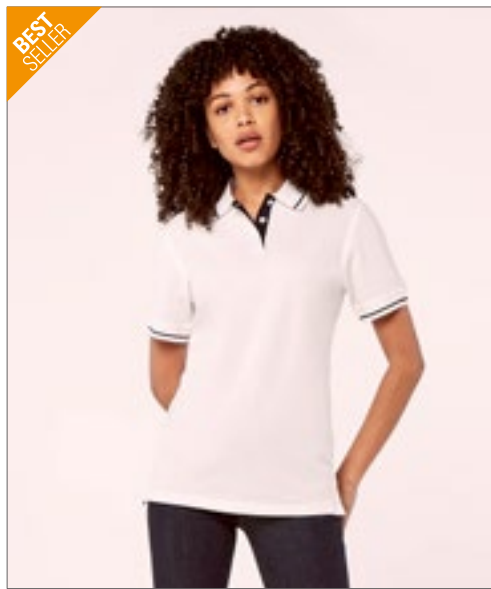

KUSTOM KIT®



**K706** | KK706

**Women's Classic Fit St. Mellion Polo**

100% Katoen  
34 (XS/8), 36 (S/10), 38 (M/12), 40 (L/14), 42 (XL/16), 44 (XXL/18), 46 (3XL/20)  
210 g/m<sup>2</sup>

Kustom Kit

NAVY/LIGHT BLUE	NAVY/SUN YELLOW	NAVY/WHITE
WHITE/NAVY	WHITE/RED	

Gekamd katoen | Reserve knoop | Versterkte nekband | Schuine knopenlijst | Mouwen met manchetten | Zijspalten | Halve maan juk | Wereldwijd Verantwoordelijk Gecertificeerde Productie (WRAP) gecertificeerde productie



KUSTOM KIT®



**K615** | KK615

**Classic Fit Oak Hill Polo**

100% Katoen  
S, M, L, XL, XXL  
210 g/m<sup>2</sup>

Kustom Kit

BLACK/BRIGHT RED	BLACK/ORANGE
BLACK/WHITE	CHARCOAL/LIME
CHARCOAL/ORANGE	NAVY/WHITE

Reserve knoop | Versterkte nekband | Open mouwen | Schuine knopenlijst | Zijspalten | Gekamde katoenen piqué | Wereldwijd Verantwoordelijk Gecertificeerde Productie (WRAP) gecertificeerde productie



KUSTOM KIT®



**K617** | KK617

**Classic Fit Scottsdale Polo**

100% Katoen  
S, M, L, XL, XXL  
210 g/m<sup>2</sup>

Kustom Kit

BLACK/ORANGE	BLACK/RED
WHITE/RED	

Reserve knoop | Versterkte nekband | Open mouwen | Zijspalten | Schuine knopenlijst | Gekamde katoenen piqué | Wereldwijd Verantwoordelijk Gecertificeerde Productie (WRAP) gecertificeerde productie



HENBURY



**W150** | H150

**Double Tipped Piqué Polo Shirt**

100% Katoen  
S, M, L, XL, XXL  
225 g/m<sup>2</sup>

Henbury

BLACK/WHITE	NAVY/RED
NAVY/WHITE	

Opstaande kraag voor vormbehoud | Contrasterend detail op de kraag en manchetten | Klassieke knopenlijst met 3 hoorn-knoppen | Zijspalten voor bewegingsvrijheid | Piqué | Wereldwijd Verantwoordelijk Gecertificeerde Productie (WRAP) gecertificeerde productie



**BEST  
SELLER**

**JAMES &  
NICHOLSON**



**JN728** | JN728

**Men's Polo Stripe**

100% Katoen  
S, M, L, XL, XXL, 3XL  
240 g/m<sup>2</sup>

James&Nicholson

BLACK/ORANGE	BLACK/RED	BLACK/SILVER (SOLID)
FROG/WHITE	GRAPHITE (SOLID)/AQUA	NAVY/WHITE
RED/WHITE	ROYAL/WHITE	WHITE/NAVY
WHITE/RED		

Klassieke polo met contrasterende strepen | Hoogwaardige piqué | Gekamde ringgesponnen katoen | Gebreide polokraag en mouwbanden met contrasterende strepen | Knoop tabs binnenin in contrasterende kleur | Tone-in-tone knoppen | Zijsplitten | 3 knopen



**JAMES &  
NICHOLSON**



**JN727** | JN727

**Ladies' Polo Stripe**

100% Katoen  
XS, S, M, L, XL, XXL  
240 g/m<sup>2</sup>

James&Nicholson

BLACK/ORANGE	BLACK/RED	BLACK/SILVER (SOLID)
FROG/WHITE	GRAPHITE (SOLID)/AQUA	NAVY/WHITE
RED/WHITE	ROYAL/WHITE	WHITE/NAVY
WHITE/RED		

Klassieke polo met contrasterende strepen | Hoogwaardige piqué | Gekamde ringgesponnen katoen | Gebreide polokraag en mouwbanden met contrasterende strepen | Knoop tabs binnenin in contrasterende kleur | Tone-in-tone knoppen | Zijsplitten | Getailleerde pasvorm | 4 knopen



**JAMES &  
NICHOLSON**



**JN726** | JN726

**Men's Polo Single  
Stripe**

100% Katoen  
S, M, L, XL, XXL, 3XL  
240 g/m<sup>2</sup>

James&Nicholson

BLACK/RED	BLACK/WHITE
GRAPHITE (SOLID)/WHITE	GREY HEATHER/RED
LIME GREEN/WHITE	NAVY/RED
RED/NAVY	ROYAL/WHITE
TURQUOISE/WHITE	WHITE/BLACK

Klassieke polo met contrasterende elementen | Hoogwaardige piqué | Gekamde ringgesponnen katoen | Gebreide polokraag en manchetten | Contrasterende strepen op de kraag | Kraagbalk en knoop tabblad in contrasterende kleur | Tone-in-tone knoppen | Zijsplitten | 3 knopen

**JN725** | JN725

**Ladies' Polo Single  
Stripe**

100% Katoen  
XS, S, M, L, XL, XXL  
240 g/m<sup>2</sup>

James&Nicholson

BLACK/RED	BLACK/WHITE
GRAPHITE (SOLID)/WHITE	GREY HEATHER/RED
LIME GREEN/WHITE	NAVY/RED
RED/NAVY	ROYAL/WHITE
TURQUOISE/WHITE	WHITE/BLACK

Klassieke polo met contrasterende elementen | Hoogwaardige piqué | Gekamde ringgesponnen katoen | Gebreide polokraag en manchetten | Contrasterende strepen op de kraag | Kraagbalk en knoop tabblad in contrasterende kleur | Tone-in-tone knoppen | Zijsplitten | Getailleerde pasvorm | 4 knopen

# 04

# SWEAT SHIRTS



RY1068/RY1067 282

**215** BASIC

**281** CAPUCHON MODIEUS

**235** MODIEUS

**246** TOPS

**248** HALVE-ZIP-RITSSLUITING

**251** MET CAPUCHON





## F310 | 62-138-0 Lightweight Raglan Sweat

80% Katoen / 20% Polyester  
S, M, L, XL, XXL  
240 g/m<sup>2</sup>

Fruit of the Loom

AZURE BLUE	BLACK	BOTTLE GREEN	BURGUNDY
DEEP NAVY	HEATHER GREY	KELLY GREEN	LIGHT GRAPHITE (SOLID)
ORANGE	RED	ROYAL BLUE	WHITE

Lichtgewicht ongeborsteld fleecce | Raglanmouwen | Nek, taille en manchet van katoen / Lycra®-rib

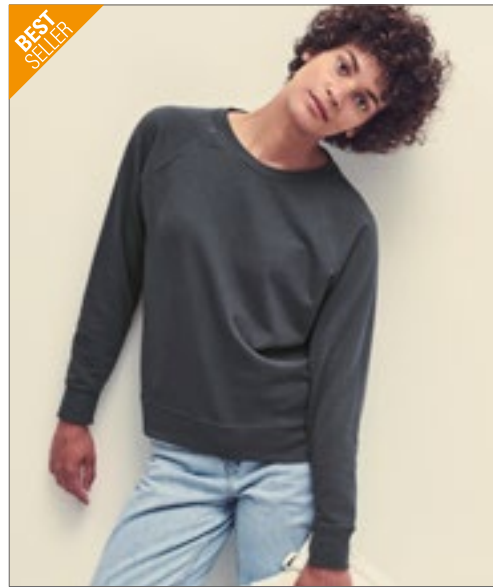

## F315 | 62-146-0 Ladies' Lightweight Raglan Sweat

80% Katoen / 20% Polyester  
XS, S, M, L, XL, XXL  
240 g/m<sup>2</sup>

Fruit of the Loom

AZURE BLUE	BLACK	BOTTLE GREEN	BURGUNDY
DEEP NAVY	FUCHSIA	HEATHER GREY	KELLY GREEN
LIGHT GRAPHITE (SOLID)	ORANGE	RED	ROYAL BLUE
WHITE			

Lichtgewicht ongeborsteld fleecce | Raglanmouwen | Nek, taille en manchet van katoen / Lycra®-rib | Gevormde zijnaden voor een vrouwelijke pasvorm



FRUIT OF THE LOOM®



## F304 | 62-216-0 Classic Raglan Sweat

80% Katoen / 20% Polyester (Dark Heather Grey, Heather Green, Heather Navy, Heather Red: 60% Katoen / 40% Polyester)  
S, M, L, XL, XXL, 3XL, 4XL  
280 g/m<sup>2</sup> (White, Heather Grey: 260 g/m<sup>2</sup>)

Fruit of the Loom

S, M, L, XL, XXL, 3XL, 4XL

BLACK	DEEP NAVY	HEATHER GREY
NAVY		
S, M, L, XL, XXL		
BOTTLE GREEN	BURGUNDY	CLASSIC OLIVE
DARK HEATHER GREY	HEATHER GREEN	HEATHER NAVY
HEATHER RED	KELLY GREEN	LIGHT GRAPHITE (SOLID)
LIGHT PINK	MINERAL BLUE	PURPLE
RED	ROYAL BLUE	

S, M, L, XL, XXL, 3XL

WHITE
-------

Single jersey nekband | Manchetten van katoen/geribbeld Lycra®

# SWEAT SHIRTS (BASIC)



FRUIT OF THE LOOM®



## F330 | 62-156-0 Lightweight Set-In Sweat

80% Katoen / 20% Polyester

S, M, L, XL, XXL

240 g/m<sup>2</sup>

Fruit of the Loom

BLACK	BOTTLE GREEN	BURGUNDY	DEEP NAVY
HEATHER GREY	LIGHT GRAPHITE (SOLID)	ORANGE	RED
ROYAL BLUE	WHITE		

Lichtgewicht ongeborsteld fleece | Nek, taille en manchet van katoen / Lycra®-rib



FRUIT OF THE LOOM®



594



## F324N | 62-154-0 Premium Set-In-Sweat

70% Katoen / 30% Polyester

S, M, L, XL, XXL, 3XL

280 g/m<sup>2</sup> (Heather Grey: 260 g/m<sup>2</sup>)

Fruit of the Loom

S, M, L, XL, XXL, 3XL

BLACK	CHARCOAL (SOLID)	DEEP NAVY	HEATHER GREY
BURGUNDY	CLASSIC OLIVE	RED	ROYAL BLUE

Single jersey nekband | Geribbelde manchetten van katoen/elastaan

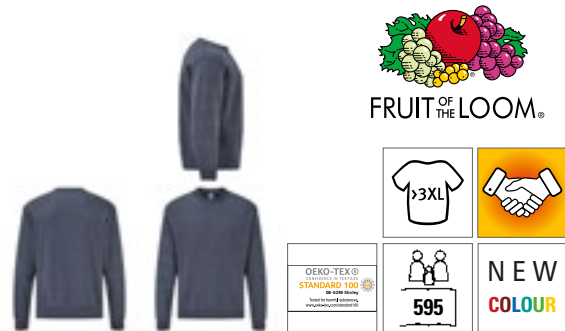

FRUIT OF THE LOOM®



## F324 | 62-202-0 Classic Set-in Sweat

80% Katoen / 20% Polyester (Dark Heather Grey, Heather Green, Heather Navy, Heather Red: 60% Katoen / 40% Polyester)

S, M, L, XL, XXL, 3XL, 4XL, 5XL

280 g/m<sup>2</sup> (White, Heather Grey: 260 g/m<sup>2</sup>)

Fruit of the Loom

S, M, L, XL, XXL, 3XL, 4XL, 5XL

BLACK	DEEP NAVY	HEATHER GREY
NAVY		

S, M, L, XL, XXL, 3XL

BOTTLE GREEN	BURGUNDY	RED
ROYAL BLUE	SUNFLOWER	

S, M, L, XL, XXL

CLASSIC OLIVE	DARK HEATHER GREY	HEATHER GREEN
HEATHER NAVY	HEATHER RED	LIGHT GRAPHITE (SOLID)
MINERAL BLUE	NATURAL	POWDER ROSE

S, M, L, XL, XXL, 3XL, 4XL

WHITE
-------

Single jersey nekband | Manchetten van katoen/geribbeld Lycra®



BEST SELLER

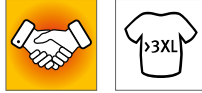

**BY150** | BY150 **Organic Long Sleeve With Cuffrib**  
 100% Katoen  
 S, M, L, XL, XXL, 3XL, 4XL, 5XL  
 180 g/m<sup>2</sup> Build Your Brand

**BLACK** **WHITE**

Organische katoen | Zachte, ribgebrede manchetten op de mouwen | Ronde halsuitsnijing | Single jersey



**BY119** | BY119 **Premium Crewneck Sweatshirt**  
 80% Katoen / 20% Polyester  
 S, M, L, XL, XXL  
 280 g/m<sup>2</sup> Build Your Brand

**BLACK** **HEATHER GREY** **WHITE**

Klassieke ronde hals | hoog katoengehalte | Brede geribde manchetten op zoom en mouwen



**BELLA+CANVAS**



**CV3901** | 3901 **Unisex Sponge Fleece Crew Neck Sweatshirt**  
 52% Katoen / 48% Polyester (Triblend Kleuren: 50% Katoen / 37,5% Polyester / 12,5% Viscose), (Heather Kleuren: 60% Katoen / 40% Polyester)  
 XS, S, M, L, XL, XXL  
 280 g/m<sup>2</sup> Canvas

**CARDINAL TRIBLEND (HEATHER)** **DARK GREY HEATHER** **DEEP HEATHER** **GREY TRIBLEND (HEATHER)**  
**HEATHER FOREST** **MAROON** **MAUVE (SOLID)** **NAVY TRIBLEND (HEATHER)**

1 x1 geribde manchetten en tailleband | Voorgewassen triblend sponsvlies | Ontspannen, unisex pasvorm | Airlume gekamd, ringgesponnen katoen | Met zijnaden | Raglanmouwen



**SOL'S**  
the fair spirit



**L327** | 01178 **Unisex Sweatshirt Supreme**  
 80% Katoen / 20% Polyester  
 XS, S, M, L, XL, XXL, 3XL  
 280 g/m<sup>2</sup> SOL'S

**ASH (HEATHER)** **BLACK** **GREY MELANGE** **NAVY**  
**ORANGE** **RED** **ROYAL BLUE** **WHITE**

Ringgesponnen katoen | Nekband | Ribgebrede manchetten, kraag en onderkant met elastaan | Gesneden en genaaid



# SWEAT SHIRTS (BASIC)



**L326** | 01168 **Men's Spider Round-Neck Sweatshirt**

50% Katoen / 20% Polyester  
S, M, L, XL, XXL, 3XL  
260 g/m<sup>2</sup>

SOL'S

ASH (HEATHER)	BLACK	BOTTLE GREEN	CHARCOAL MELANGE
FRENCH NAVY	GREY MELANGE	ORANGE	OXBLOOD
RED	ROYAL BLUE	WHITE	

Ringgesponnen katoen | Buisvormig gesneden | Ribgebrede manchetten, kraag en onderkant met elastaan

**JH030F** | JH030F **Women's AWDIs Sweat**

80% Katoen / 20% Polyester (Heather Grey: 75% Katoen / 25% Polyester)  
XS, S, M, L, XL, XXL  
280 g/m<sup>2</sup>

Just Hoods

ARCTIC WHITE	DEEP BLACK	DUSTY GREEN	DUSTY PINK
HEATHER GREY	NEW FRENCH NAVY		

Ringspun katoen | Klassieke snit | Ronde halsuitsnijing | Dubbel gestikte naden | Geborstelde fleecce aan de binnenzijde | Geribbelde manchetten en zoom | Zachte katoenen stof | Afscheurbaar label

**JH030** | JH030 **AWDis Sweat**

80% Katoen / 20% Polyester (Charcoal (Heather): 52% Katoen / 48% Polyester), (Heather Grey: 75% Katoen / 25% Polyester), (Black Smoke: 70% Katoen / 30% Polyester)  
XS, S, M, L, XL, XXL, 3XL, 4XL, 5XL  
280 g/m<sup>2</sup>

Just Hoods

XS, S, M, L, XL, XXL, 3XL, 4XL, 5XL

ARCTIC WHITE	BABY PINK	BURGUNDY
CHARCOAL (HEATHER)	DEEP BLACK	FIRE RED
HEATHER GREY	JET BLACK	NEW FRENCH NAVY
ROYAL BLUE		

XS, S, M, L, XL, XXL

AIRFORCE BLUE	ASH (HEATHER)	BLACK SMOKE
BOTTLE GREEN	BURNT ORANGE	CANDYFLOSS PINK
CARAMEL LATTE	CHOCOLATE FUDGE BROWNIE	CRANBERRY
DESERT SAND	DIGITAL LAVENDER	DUSTY GREEN
DUSTY LILAC	DUSTY PINK	DUSTY ROSE
EARTHY GREEN	FESTIVAL FUCHSIA	FOREST GREEN
GINGER BISCUIT	GOLD	GRAPHITE HEATHER
HAWAIIAN BLUE	HOT CHOCOLATE	JADE
KELLY GREEN	LAGOON BLUE	LAVENDER
LIME GREEN	MOONDUST GREY (SOLID)	MUSTARD
NATURAL STONE	NUDE	OLIVE GREEN
ORANGE CRUSH	OXFORD NAVY	PEPPERMINT
PISTACHIO GREEN	PLUM	PUMPKIN PIE
RED HOT CHILLI	SKY BLUE	STEEL GREY (SOLID)
STORM GREY (SOLID)	SUN YELLOW	TURQUOISE SURF
VANILLA MILKSHAKE		

XS, S, M, L, XL, XXL, 3XL

HOT PINK	PURPLE	SAPPHIRE BLUE
----------	--------	---------------

Sweatshirt met ronde hals | Ingezetten mouwen | Schouder tot schouder nekband | Geborstelde fleecce aan de binnenzijde | Eenvoudig scheurlabel | Met dubbele naald gestikte details | Geribbelde kraag, manchet en zoom | Zachte katoenen stof zorgt voor een ideaal printoppervlak | Wereldwijd Verantwoordelijk Gecertificeerde Productie (WRAP) gecertificeerde productie

Just Hoods  
AWDis



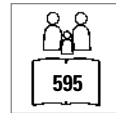

L311 | 13250

**Unisex Sweatshirt New Supreme**

50% Katoen / 50% Polyester

XS, S, M, L, XL, XXL, 3XL, 4XL

280 g/m<sup>2</sup>

SOL'S

XS, S, M, L, XL, XXL, 3XL, 4XL

BLACK GREY MELANGE NAVY RED ROYAL BLUE WHITE

XS, S, M, L, XL, XXL, 3XL

ASH (HEATHER) BOTTLE GREEN BURGUNDY DEEP CHARCOAL GREY (SOLID) FLANNEL GREY (SOLID) GOLD KELLY GREEN ORANGE

Ringgesponnen katoen | Versterkte nekband, elastische ribgebreide halsboord, manchetten en onderboord | Binnenzijde van geborsteld fleecce | Gesneden en genaaid

# SWEAT SHIRTS (BASIC)

BELLA+CANVAS.

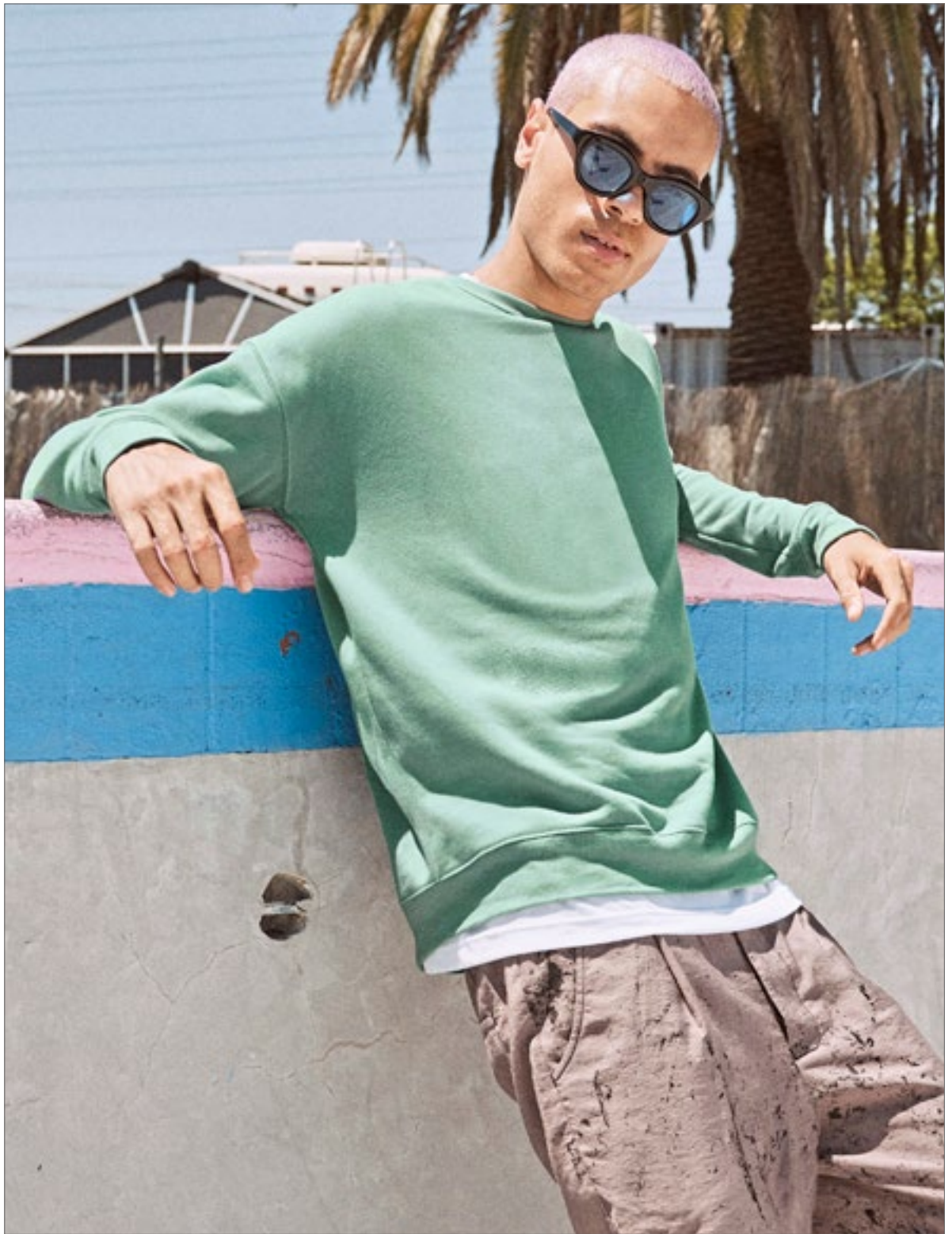

## CV3945 | 3945 Unisex Sponge Fleece Drop Shoulder Sweatshirt

52% Katoen / 48% Polyester (DTG Kleuren: 70% Katoen / 30% Polyester)

XS, S, M, L, XL, XXL

220 g/m<sup>2</sup>

Canvas

ASPHALT (SOLID)	ATHLETIC HEATHER	ATLANTIC	BLACK	BRICK	DARK GREY	DARK GREY HEATHER	DEEP HEATHER	DTG BLACK
DTG DARK GREY	DTG WHITE	DUSTY BLUE	HEATHER MUSTARD	HEATHER NAVY	HEATHER SAND DUNE	KELLY	MAROON	MAUVE (SOLID)
MILITARY GREEN	NAVY	ORANGE	PEACH	PINK	POPPY	RED	STORM	STROBE
TAN	TRUE ROYAL	WHITE						

Airlume gekamd, ringgesponnen katoen | Met zijnaden | Retail fit | Maatvoering unisex | 1x1 geribde manchetten en tailleband | Verlaagde schouder | Afscheurbaar etiket | Voorgekrompen





**S5620** | ST5620 **Sweatshirt Select**  
 80% Katoen / 20% Polyester (Grey Heather: 70% Katoen / 30% Polyester)  
**S, M, L, XL, XXL**  
 280 g/m<sup>2</sup> Stedman®

BLACK OPAL	BLUE MIDNIGHT	CRIMSON RED	GREY HEATHER
HAWAII BLUE	KIWI GREEN	SLATE GREY (SOLID)	

Zijnaden | Modieuze brede rib manchetten en tailleband met elastaan | Decoratieve Flatock-naden | Binnenzijde opgeruwd | Kraag met ribbinding (met elastaan) | Onderhoudslabel in het zijpaneel | Klein maatlabel in de kraag | Normale pasvorm | Wassen op 40 ° C



**L03574** | 03574 **Unisex Comet Sweatshirt**  
 80% Katoen / 20% Polyester  
**XS, S, M, L, XL, XXL, 3XL, 4XL**  
 280 g/m<sup>2</sup> SOL'S

BLACK	BOTTLE GREEN	DEEP CHARCOAL GREY (SOLID)	FRENCH NAVY
GREY MELANGE	RED	ROYAL BLUE	WHITE

French Terry 280 | 80% biologisch katoen / 20% gerecycleerd polyester | 3 draden | unbrushed | Buitenkant en ribstructuur 100% katoen | Terry organic sweatshirt | Zijnaad | Halve-maanvorm in hals | Versterkingsband met visgraatmotief in de hals | Ingezette mouwen | 2x2 geribde manchetten, kraag en zoom | Geen label



**P05** | M05 **Essential Sweatshirt**  
 80% Katoen / 20% Polyester  
**XS, S, M, L, XL, XXL, 3XL**  
 280 g/m<sup>2</sup> Mantis

BLACK	BURGUNDY	HEATHER GREY	NATURAL
NAVY	SOFT OLIVE	SOFT PINK	

Biologische of in omschakeling naar biologische katoen / gerecycleerde polyester (rPET) | Geborstelde fleecce | Unisex stijlen | Ingezette mouwen | Ribboord aan kraag, manchetten en onderboord | Visgraat nekband in dezelfde kleur | Locker patch in de nek | Afscheurbaar neklablel | Wasvoorschriftlabel met QR-code om de toeleveringsketen en de positieve impact van biologisch kopen te volgen | Zorglabel gemaakt van biologisch katoen



**P194** | M194 **The Sweatshirt**  
 80% Katoen / 20% Polyester (Heather Grey Melange: 71% Katoen / 21% Polyester / 8% Viscose)  
**XS, S, M, L, XL, XXL**  
 280 g/m<sup>2</sup> Mantis

BLACK	HEATHER GREY MELANGE	NAVY	SOFT OLIVE
SOFT PINK	WHITE		

Biologische of in omschakeling naar biologische katoen / gerecycleerde polyester (rPET) | Ingezette mouwen | Geribde hals, zoom en manchetten | Visgraat terug nekband | Afscheurlabel

# ■ SWEAT SHIRTS (BASIC)



**mantis**



NEW  
COLOUR



**P77** | M77 **Women's Favourite Sweatshirt**

80% Katoen / 20% Polyester

XS, S, M, L, XL

280 g/m<sup>2</sup>

Mantis

BLACK	HEATHER GREY MELANGE	NAVY	SOFT OLIVE
SOFT PINK	WHITE		

Biologische of in omschakeling naar biologische katoen / gerecycleerde polyester (rPET) | Badstof | Wijde hals | Moderne boks fit | Raglanmouwen voor bewegingsvrijheid | Rib in de nek



**BUILD YOUR BRAND BASIC**



**BYBB003** | BB003 **Basic Crewneck**

50% Katoen / 50% Polyester

XS, S, M, L, XL, XXL, 3XL, 4XL, 5XL

270 g/m<sup>2</sup>

Build Your Brand Basic

BLACK	BURGUNDY	CHARCOAL	HEATHER GREY
NAVY	OLIVE		

Normale pasvorm | Ronde halsuitsnijing | Lange mouwen | Ribgebreide manchetten aan de mouwen en zoom | Alleen maatlabel, voor eenvoudige rebranding



**Stedman**  
collection



**S320** | ST4000 **Unisex Sweatshirt Classic**

80% Katoen / 20% Polyester (Grey Heather: 70% Katoen / 20% Polyester / 10% Viscose)

XS, S, M, L, XL, XXL, 3XL

280 g/m<sup>2</sup>

Stedman®

BLACK OPAL	BRIGHT ROYAL	GREY HEATHER	NAVY BLUE
REAL GREY	SCARLET RED	WHITE	

80% ringgesponnen katoen / 20% polyester | Binnenzijde opgeruwd | Elastische manchetten en tailleband | Constructie van zijnaden | Wassen op 40 ° C



**SOL'S**  
the fair spirit



**L03814** | 03814 **Unisex Columbia Crew Neck Sweatshirt**

80% Katoen / 20% Polyester

XS, S, M, L, XL, XXL, 3XL, 4XL, 5XL

280 g/m<sup>2</sup>

SOL'S

BLACK	BOTTLE GREEN	FRENCH NAVY	GREY MELANGE
ROYAL BLUE	WHITE		

XS, S, M, L, XL, XXL, 3XL

BRIGHT RED	BURGUNDY	CHARCOAL MELANGE	CREAMY BLUE
CREAMY GREEN	CREAMY PINK	KELLY GREEN	LIGHT YELLOW
LILAC	ORANGE		

Uniseks | Katoen / gerecycleerde polyester | Ronde hals | Geribbelde kraag, manchet en zoom | Schouder tot schouder nekband | Ingezette mouwen | Geborsteld fleecce | Afscheurbaar label

NEW

GILDAN®



GSF000 | SF000

**Softstyle® Midweight  
Fleece Adult Crewneck  
Sweatshirt**

80% Katoen / 20% Polyester

S, M, L, XL, XXL, 3XL, 4XL

285 g/m<sup>2</sup> (White: 278 g/m<sup>2</sup>)

Gildan

BLACK	CHARCOAL (SOLID)	DARK HEATHER
MILITARY GREEN	NAVY	PARAGON
SAND	SPORT GREY (HEATHER)	STONE BLUE
WHITE		

Zachte ringgesponnen katoenmix | Softstyle Midweight Fleece heeft een knusse, geborstelde binnenkant met 100% katoenen afwerking, ideaal voor DTG-prints | 2-zijdige fleece met ringgesponnen katoenen afwerking | Verlaagde schouder | 1x1 rib met elastaan manchetten en onderband voor verbeterde stretch en herstel | Klassieke pasvorm, buisvormig lichaam | Afscheurbaar etiket



# SWEAT SHIRTS (BASIC)



**EA032** | EA032 **Crater Recycled Sweatshirt**

70% Katoen / 30% Polyester

**XS, S, M, L, XL, XXL**

280 g/m<sup>2</sup>

Ecologie

**BLACK** **HEATHER GREY** **NAVY**

Gerecycleerd katoen en polyester | Relaxe pasvorm | Geribbelde manchetten en zoom | Volledig gerecycleerde materialen | Binnenkant van geborstelde fleec

écologie.  
by AWOLLS



**JHK322** | SWRAECO **Unisex Classic Sweat Everest**

80% Katoen / 20% Polyester (Grey Melange: 63% Katoen / 21% Polyester / 16% Viscose)

**XS, S, M, L, XL, XXL, 3XL**

275 g/m<sup>2</sup>

JHK

**BUTTERCREAM** **DARK GREY MELANGE** **EUCALYPTUS** **GREY MELANGE**  
**NAVY** **STEEL BLUE** **WHITE**

Biologisch katoen / gerecycleerd polyester | Dubbelgestikte kraag, manchetten en tailleband voor extra duurzaamheid | Raglan mouw | Manchetten en boord in 2x1 rib met elastaan

**JHK**  
T-SHIRT



**L04043** | 04043 **Unisex Round-Neck Sweatshirt Authentic**

80% Katoen / 20% Polyester (Grey Melange: 93% Katoen / 7% Viscose)

**XS, S, M, L, XL, XXL, 3XL**

450 g/m<sup>2</sup>

SOL'S

**BLACK** **GREY MELANGE**

80% katoen / 20% gerecycleerd polyester | Fleece 450 | Ingezette mouw met verlaagde schouders | Geribbelde kraag, manchetten en zoom | Geribde inzettukken aan de zijkant | Nekband | Oversized snit | Gesneden en genaaid

**SOL'S**  
the fair spirit



**BCWU600** | WU600 **Set In Sweat**

80% Katoen / 20% Polyester

**S, M, L, XL, XXL, 3XL**

280 g/m<sup>2</sup>

B&C

**BLACK** **HEATHER GREY** **NAVY** **RED**

**ROYAL BLUE**

**S, M, L, XL, XXL**

**STEEL GREY (SOLID)**

80% ringgesponnen gekamd katoen/ 20% polyester | Perfect Sweat Technology - Hoogwaardige stof voor perfecte bedrukbaarheid, comfort en duurzaamheid | Kraag & manchetten & boord in 1x1 rib met elastaan rib. | Moderne snit | Zijnaden | B&C Collection is lid van de Fair Wear Foundation

**B&C**  
COLLECTION





## BCWU01W | WU01W #Set In Sweat

80% Katoen / 20% Polyester (Heather Mid Grey, Heather Navy, Heather Asphalt, Heather Red, Heather Dark Green, Heather Royal Blue, Heather Purple: 60% Katoen / 40% Polyester), (Heather Grey: 92% Katoen / 8% Viscose)

XS, S, M, L, XL, XXL, 3XL, 4XL, 5XL

280 g/m<sup>2</sup>

B&C

XS, S, M, L, XL, XXL, 3XL, 4XL, 5XL

ASPHALT	BLACK PURE	HEATHER GREY
NAVY BLUE	RED	ROYAL
WHITE		

XS, S, M, L, XL, XXL, 3XL

CANDY PINK	DESERT	ELEPHANT GREY
FOREST GREEN	GREY FOG	HAWAIIAN BLUE
HEATHER ASPHALT	HEATHER DARK GREEN	HEATHER MID GREY
HEATHER NAVY	HEATHER PURPLE	HEATHER RED
HEATHER ROYAL BLUE	KELLY GREEN	LAVENDER
LIGHT JADE	MELON ORANGE	MILLENNIAL KHAKI
NUDE	PALE PINK	PALE YELLOW
PINK FIZZ	PURE ORANGE	PURE SKY
RADIANT PURPLE	SAGE	SOLAR YELLOW
WINE		

Uniseks | Badstof | Lange mouwen | Ronde hals | Normale pasvorm | Voorgekrompen ringgesponnen katoen | Zijnaden | Gemakkelijke branding: geen B&C label | Binnenkant Single Jersey halfmoon in rug | Ongeborstelde stof | Sterke stof | Zacht handgevoel | Glad en gelijkmatig oppervlak | In zijnaad: Zacht satijnlabel



## BCWW02W | WW02W Women's #Set In Sweat

80% Katoen / 20% Polyester (Heather Mid Grey, Heather Navy, Heather Asphalt, Heather Red, Heather Dark Green, Heather Royal Blue, Heather Purple: 60% Katoen / 40% Polyester), (Heather Grey: 92% Katoen / 8% Viscose)

XS, S, M, L, XL, XXL, 3XL

280 g/m<sup>2</sup>

B&C

XS, S, M, L, XL, XXL, 3XL

ASPHALT	BLACK PURE	HEATHER GREY
NAVY BLUE	RED	ROYAL
WHITE		

XS, S, M, L, XL, XXL

CANDY PINK	DESERT	ELEPHANT GREY
FOREST GREEN	GREY FOG	HAWAIIAN BLUE
HEATHER ASPHALT	HEATHER DARK GREEN	HEATHER MID GREY
HEATHER NAVY	HEATHER PURPLE	HEATHER RED
HEATHER ROYAL BLUE	KELLY GREEN	LAVENDER
LIGHT JADE	MELON ORANGE	MILLENNIAL KHAKI
NUDE	PALE PINK	PALE YELLOW
PINK FIZZ	PURE ORANGE	PURE SKY
RADIANT PURPLE	SAGE	SOLAR YELLOW
WINE		

Badstof | Lange mouwen | Ronde hals | Normale pasvorm | Voorgekrompen ringgesponnen katoen | Zijnaden | Gemakkelijke branding: geen B&C label | Binnenkant Single Jersey halfmoon in rug | Ongeborstelde stof | Sterke stof | Zacht handgevoel | Glad en gelijkmatig oppervlak | In zijnaad: Zacht satijnlabel

# SWEAT SHIRTS (BASIC)

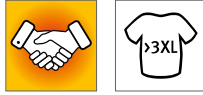

**BCWU01K** | WU01K **KING Crew Neck Sweat\_°**

80% Katoen / 20% Polyester (Heather Grey: 75% Katoen / 21% Polyester / 4% Viscose), (Heather Mid Grey: 60% Katoen / 40% Polyester)

**XS, S, M, L, XL, XXL, 3XL, 4XL**

280 g/m<sup>2</sup>

B&C

**XS, S, M, L, XL, XXL, 3XL, 4XL**

ASPHALT	BLACK PURE	HEATHER GREY	NAVY BLUE
RED	ROYAL	WHITE	

**XS, S, M, L, XL, XXL, 3XL**

AQUA GREEN	BOTTLE GREEN	DARK CHERRY	GREY FOG
HEATHER MID GREY	KHAKI	MAGENTA PINK	NAVY
NORDIC BLUE	PURE ORANGE	PURE SKY	RADIANT PURPLE
SOFT ROSE	YELLOW FIZZ		

Uniseks | Binnenzijde van geborsteld fleecce | Lange mouwen | Ronde hals | Normale pasvorm | Voorgekrompen ringgesponnen gekamd katoen | Zijnaden | Kwalitatieve langdurige nekband | Single Jersey halfmoon in de rug | Stof met zeer zachte afwerking en voorzijde van 100% katoen (B&C PST-technologie) | Glad, zacht en gelijkmatig oppervlak | Zacht dubbel satijn label



**BCWW01Q** | W01Q **QUEEN Crew Neck Sweat\_°**

80% Katoen / 20% Polyester (Heather Grey: 75% Katoen / 21% Polyester / 4% Viscose), (Heather Mid Grey: 60% Katoen / 40% Polyester)

**XS, S, M, L, XL, XXL, 3XL**

280 g/m<sup>2</sup>

B&C

**XS, S, M, L, XL, XXL, 3XL**

ASPHALT	BLACK PURE	HEATHER GREY	NAVY BLUE
RED	ROYAL	WHITE	

**XS, S, M, L, XL, XXL**

AQUA GREEN	BOTTLE GREEN	DARK CHERRY	GREY FOG
HEATHER MID GREY	KHAKI	MAGENTA PINK	NAVY
NORDIC BLUE	PURE ORANGE	PURE SKY	RADIANT PURPLE
SOFT ROSE	YELLOW FIZZ		

Binnenzijde van geborsteld fleecce | Lange mouwen | Ronde hals | Normale pasvorm | Voorgekrompen ringgesponnen gekamd katoen | Zijnaden | Kwalitatieve langdurige nekband | Single Jersey halfmoon in de rug | Stof met zeer zachte afwerking en voorzijde van 100% katoen (B&C PST-technologie) | Glad, zacht en gelijkmatig oppervlak | Zacht dubbel satijn label

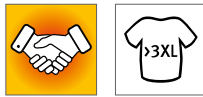

**BCWU120** | WU120 **Sweat ID.002**

80% Katoen / 20% Polyester

**XS, S, M, L, XL, XXL, 3XL, 4XL, 5XL**

280 g/m<sup>2</sup>

B&C

**XS, S, M, L, XL, XXL, 3XL, 4XL, 5XL**

BLACK	HEATHER GREY	NAVY
-------	--------------	------

**XS, S, M, L, XL, XXL, 3XL, 4XL**

ANTHRACITE	RED	ROYAL BLUE	WHITE
------------	-----	------------	-------

Kraag & manchetten & boord in 1x1 rib met elastaan rib. | Moderne snit | Buisvormige constructie | Binnenzijde van geborsteld fleecce | B&C Collection is lid van de Fair Wear Foundation

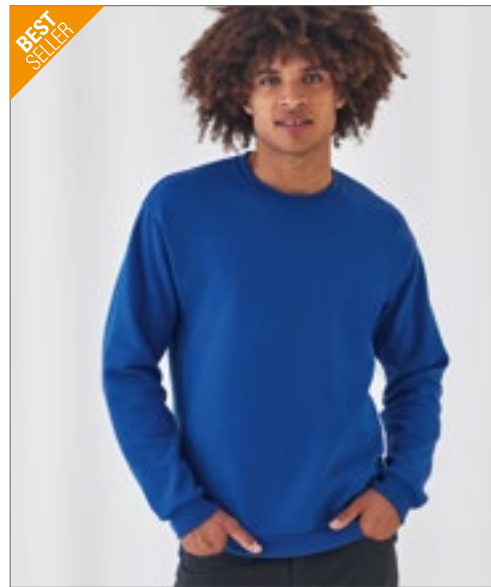

**BCWU123** | WU123 **ID.202 50/50 Sweatshirt**

50% Katoen / 50% Polyester

**XS, S, M, L, XL, XXL, 3XL, 4XL**

270 g/m<sup>2</sup>

B&C

ANTHRACITE	BLACK	BOTTLE GREEN	BROWN
BURGUNDY	GOLD	HEATHER GREY	NAVY
PUMPKIN ORANGE	RED	ROYAL BLUE	WHITE

Crewneck sweatshirt | Uniseks stijl | Vol handgevoel | Neutraal formaat label zonder merknaam | Onderboord, manchetten en kraag met 1x1 elastaanrib | Straddle gestikte naden op armsgat en hals | Normale pasvorm | Ingezette mouwen | Zijnaden | Binnenzijde van geborsteld fleecce | B&C Collection is lid van de Fair Wear Foundation





## BCWU31B | WU31B Inspire Crew Neck Sweat\_°

80% Katoen / 20% Polyester (Heather Grey: 71% Katoen / 25% Polyester / 4% Viscose)

XS, S, M, L, XL, XXL, 3XL

280 g/m²

B&C

APPLE GREEN	ASPHALT	BLACK PURE	BLUE FOG
BURGUNDY	FOREST GREEN	HEATHER GREY	LIME
MAGENTA PINK	MOCHA	NAVY	NAVY BLUE
OFF WHITE	PURE ORANGE	RADIANT PURPLE	RED
ROYAL	SAGE	SOFT ROSE	WHITE
YELLOW FIZZ			

Uniseks | Badstof | Lange mouwen | Ronde hals | Normale pasvorm | Voorgekrompen ringgesponnen gekamd organisch katoen | Gerecycleerd polyester | Zijnaden | Zichtbaar „Hi! „I'm Organic“ neklablel | Gemakelijke branding: geen B&C label | Binnenkant Single Jersey halfmoon in rug | Hoogwaardige nekband met visgraatpatroon | Ongeborstelde stof | Sterke stof | Zacht handgevoel | Glad en zacht 100% katoen oppervlak | In zinaad: Zacht satijnlabel



## BCWW32B | WW32B Inspire Crew Neck Sweat /Women\_°

80% Katoen / 20% Polyester (Heather Grey: 71% Katoen / 25% Polyester / 4% Viscose)

XS, S, M, L, XL, XXL

280 g/m²

B&C

APPLE GREEN	ASPHALT	BLACK PURE	BLUE FOG
BURGUNDY	FOREST GREEN	HEATHER GREY	LIME
MAGENTA PINK	MOCHA	NAVY	NAVY BLUE
OFF WHITE	PURE ORANGE	RADIANT PURPLE	RED
ROYAL	SAGE	SOFT ROSE	WHITE
YELLOW FIZZ			

Badstof | Lange mouwen | Ronde hals | Normale pasvorm | Voorgekrompen ringgesponnen gekamd organisch katoen | Gerecycleerd polyester | Zijnaden | Gemakelijke branding: geen B&C label | Binnenkant Single Jersey halfmoon in rug | Hoogwaardige nekband met visgraatpatroon | Ongeborstelde stof | Sterke stof | Zacht handgevoel | Glad en zacht 100% katoen oppervlak | In zinaad: Zacht satijnlabel



BEST SELLER

## GILDAN®

GILDAN Heavy Blend



G18000 | 18000

## Heavy Blend™ Adult Crewneck Sweatshirt

50% Katoen / 50% Polyester

S, M, L, XL, XXL, 3XL, 4XL, 5XL

271 g/m² (White: 257 g/m²)

Gildan

S, M, L, XL, XXL, 3XL, 4XL, 5XL

BLACK	NAVY	RED
ROYAL	SPORT GREY (HEATHER)	WHITE

S, M, L, XL, XXL

ANTIQUE CHERRY RED (HEATHER)	ASH (HEATHER)	CAROLINA BLUE
CHARCOAL (SOLID)	CHERRY RED	DARK CHOCOLATE
DARK HEATHER	FOREST GREEN	GARNET
GOLD	GRAPHITE HEATHER	HELICONIA
INDIGO BLUE	IRISH GREEN	LIGHT BLUE
LIGHT PINK	MAROON	MILITARY GREEN
ORANGE	PURPLE	SAFETY GREEN
SAFETY ORANGE	SAND	SAPPHIRE

Gesponnen garen voor een zachter gevoel en minder pluizen | Tweelingnaaldstiksels op schouders, armsgaten, nek, tailleband en manchetten | 1x1 rib met elastaan voor extra stretch en modelherstel | Klassieke pasvorm, buisvormig lichaam | Grijs parelkleurig afscheurbaar label | Overgang naar nieuw grijs afscheurbaar label Razor

# SWEAT SHIRTS (BASIC)



**GILDAN®**

GILDAN  
DryBlend



## G12000 | 12000 DryBlend® Adult Crewneck Sweatshirt

50% Katoen / 50% Polyester

S, M, L, XL, XXL

305 g/m<sup>2</sup> (White: 287 g/m<sup>2</sup>)

Gildan

ASH (HEATHER)	BLACK	FOREST GREEN	NAVY
ROYAL	SPORT GREY (HEATHER)	WHITE	

Klassieke middengewicht stof DryBlend® technologie: levert vochtafvoerende eigenschappen | Gesponnen garen voor een zachter gevoel en minder pluizen | Tweeling-naaldstiksels op schouders, armsgaten, nek, tailleband en manchetten | 1x1 rib met elastaan voor extra stretch en modelherstel | Klassieke pasvorm, met buisvormig lichaam | Grijs parelkleurig afscheurbaar label | Overgang naar nieuw grijs afscheurbaar label Razor



promodoro®

NEW  
COLOUR

## E2199N | 2199 Men's New Sweater 80/20

80% Katoen / 20% Polyester (Sports Grey: 75% Katoen / 17% Polyester / 8% Viscose), (Ash: 82% Katoen / 17% Polyester / 1% Viscose)

S, M, L, XL, XXL, 3XL

280 g/m<sup>2</sup>

Promodoro

ASH (HEATHER)	BLACK	BURGUNDY	FIRE RED
FOREST	GRAPHITE (SOLID)	NAVY	NEW LIGHT GREY (SOLID)
ORANGE	ROYAL	SPORTS GREY (HEATHER)	STEEL GREY (SOLID)
WHITE			

Elastische manchetten, mouwen en onderboord | Molton geborsteld | Gekamd katoen | Snit van schouder en mouw zijn beduidend verschillend dan artikel E2199



## E5025 | 5025 Men's V-Neck Sweater

100% Katoen

S, M, L, XL, XXL, 3XL

320 g/m<sup>2</sup>

Promodoro

BLACK	NAVY
-------	------

V-hals | Elastische manchetten, mouwen en onderboord | Ingezette mouw | Molton geborsteld | Ringgesponnen gekamd katoen | Optimale snit



B&C  
COLLECTION



## BCWU610 | WU610 Open Hem Sweat

80% Katoen / 20% Polyester

S, M, L, XL, XXL

280 g/m<sup>2</sup>

B&C

BLACK	HEATHER GREY	NAVY	WHITE
-------	--------------	------	-------

80% ringgesponnen gekamd katoen/ 20% polyester | Perfect Sweat Technology - Hoogwaardige stof voor perfecte bedrukbaarheid, comfort en duurzaamheid | Rechte snit met ventilatieopeningen aan de onderkant | Kraag in 1x1 rib met elastaan | Zijnaden | B&C Collection is lid van de Fair Wear Foundation

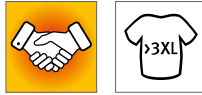

**BY094** | BY094 **Raglan Sweat Crewneck**

65% Katoen / 35% Polyester  
**S, M, L, XL, XXL, 3XL, 4XL, 5XL**  
 250 g/m<sup>2</sup>

Build Your Brand

BLACK	HEATHER GREY	WHITE
-------	--------------	-------

Raglanmouwen | Klassieke ronde hals | Brede geribde manchetten op zoom en mouwen | Katoenmix



**JHK321** | SWCR275 **Unisex Sweatshirt**

80% Katoen / 20% Polyester (Grey Melange: 73% Katoen / 20% Polyester / 7% Viscose)  
**XS, S, M, L, XL, XXL, 3XL**  
 270 g/m<sup>2</sup>

JHK

BLACK	GREY MELANGE	NAVY	RED
ROYAL BLUE	WHITE		

Klassiek unisex sweatshirt met ronde hals | Dubbele naaldkraag, manchetten en tailleband | Manchetten en boord in 1x1 rib met elasthan



**BY075** | BY075 **Sweat Crewneck**

65% Katoen / 35% Polyester  
**S, M, L, XL, XXL, 3XL, 4XL, 5XL**  
 300 g/m<sup>2</sup>

Build Your Brand

BARK	BLACK	BURGUNDY	LIGHT ASPHALT
UNION BEIGE			

S, M, L, XL, XXL	CHARCOAL (HEATHER)	HEATHER GREY
------------------	--------------------	--------------

Neutraal maatlabel zonder merknaam | Bedrukking in de nek mogelijk | Verlaagde schouder | Nektape | Nekrib | Ribboord aan mouwopening en zoom | Halve-maanvormige halslijn | Regular fit

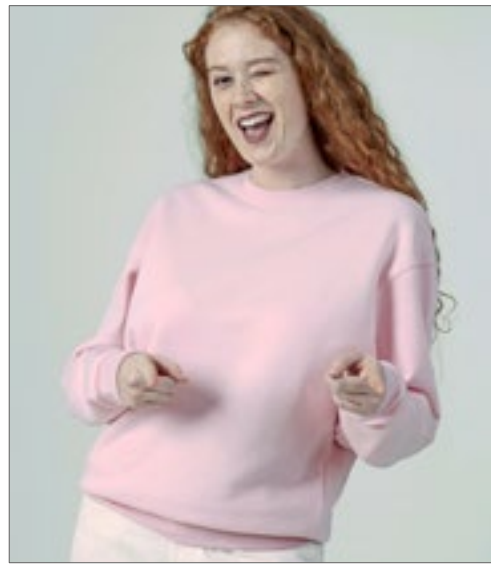

**JHK320** | SWRA290 **Crew Neck Sweatshirt**

65% Polyester / 35% Katoen (Grey Melange: 61% Katoen / 31% Polyester / 8% Viscose), (Ash Melange: 67% Katoen / 31% Polyester / 2% Viscose)  
**XS, S, M, L, XL, XXL, 3XL**  
 290 g/m<sup>2</sup>

JHK

BLACK	BOTTLE GREEN	GREY MELANGE	KELLY GREEN
NAVY	ROYAL BLUE		

XS, S, M, L, XL, XXL, 3XL	AQUA	ASH MELANGE	BURGUNDY	DARK GREY MELANGE
	FOREST GREEN	GOLD	GRAPHITE	KHAKI
	ORANGE	PINK	PURPLE	RASPBERRY
	RED	SKY	WHITE	

Dubbele steek op de kraag, mouwen en onderkant | Lycra-rib op kraag, manchetten en onderkant



# SWEAT SHIRTS (BASIC)



## SW298 | SW298 **Best Value Sweat**

80% Katoen / 20% Polyester (Sports Grey: 70% Katoen / 30% Polyester), (Heather Kleuren: 50% Katoen / 50% Polyester)

**XS, S, M, L, XL, XXL**

280 g/m<sup>2</sup>

Starworld

BLACK	BLUE HEATHER	BRIGHT RED	BURGUNDY
BURGUNDY HEATHER	CHARCOAL	DARK HEATHER	DEEP NAVY
DEEP ROYAL	INDIGO HEATHER	ORANGE	RACING GREEN
SPORTS GREY (MELANGE)	WHITE		

Stof buitenzijde: 100% gekamd katoen | Geborsteld fleece | Buisvormige constructie | Ingezette mouwen | Dubbel gestikte naden | Versterkte nekband | Zwarte rib met elastaan in manchetten en tailleband | Voorgekrompen en anti-pilling afwerking | Wassen op 40 ° C



**HRM**  
Styled to impress, made to last



## HRM902 | 902 **Unisex Sweatshirt**

80% Katoen / 20% Polyester (Grey Melange: 90% Katoen / 10% Viscose)

**XS, S, M, L, XL, XXL, 3XL, 4XL, 5XL, 6XL**

320 g/m<sup>2</sup>

HRM

**XS, S, M, L, XL, XXL, 3XL, 4XL, 5XL, 6XL**

BLACK	DARK GREY	GREY MELANGE	NAVY
RED	WHITE		

**XS, S, M, L, XL, XXL, 3XL, 4XL, 5XL**

ROYAL BLUE

Gemaakt van een bijzonder robuuste, zachte mix van stoffen. | Zeer gladde oppervlaktestructuur met geborstelde binnenkant | Modieuze moderne snit (normale snit) | Naden op de schouders, armsgaten en manchetten worden gemarkeerd met flatlock-stiksels | Versterkte nekband in bijpassende kleur | Zoom en manchetten van elastisch 2x2 ribbreisel | Voorbehandeld tegen krimp en anti-pilling | Wasbaar tot 60°C en geschikt voor industrieel wassen | BSCI gecertificeerde productie



## E5099N | 5099 **Men's New Sweater 100**

100% Katoen (Sports Grey: 85% Katoen / 15% Viscose)

**XS, S, M, L, XL, XXL, 3XL, 4XL, 5XL**

320 g/m<sup>2</sup>

Promodoro

ASH (HEATHER)	BLACK	CHARCOAL (SOLID)
FIRE RED	FOREST	GRAPHITE (SOLID)
LIME GREEN	NAVY	NEW LIGHT GREY (SOLID)
ORANGE	ROYAL	SPORTS GREY (HEATHER)
STEEL GREY (SOLID)	WHITE	

Molton geborsteld | Elastische manchetten, mouwen en onderboord | Ringgesponnen gekamd katoen | Snit van schouder en mouw zijn beduidend verschillend dan artikel E5099





**JustHoods**  
RWD's

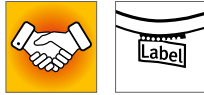

**JH230** | JH230

### Organic Sweat

80% Katoen / 20% Polyester (Heather Grey: 75% Katoen / 25% Polyester)  
XS, S, M, L, XL, XXL  
280 g/m<sup>2</sup>

Just Hoods

ARCTIC WHITE	BABY PINK	BOTTLE GREEN	BURGUNDY
CHARCOAL (HEATHER)	DEEP BLACK	FIRE RED	HEATHER GREY
NEW FRENCH NAVY	ROYAL BLUE		

Biologisch katoen / gerecycleerd polyester | Sweatshirt met ronde hals | Ingezet- te mouwen | Schouder tot schouder nekband | Stijlvolle pasvorm | Geborstelde fleece aan de binnenzijde | Eenvoudig scheurlabel | Tweedraads gestikte boord | Geribbelde kraag, manchetten en zoom | Zachte katoenen stof zorgt voor een ideaal printoppervlak



**JustHoods**  
RWD's



**JH130** | JH130

### Graduate Heavyweight Sweat

70% Katoen / 30% Polyester (Charcoal (Heather): 55% Polyester / 45% Katoen), (Heather Grey: 65% Katoen / 35% Polyester)  
XS, S, M, L, XL, XXL, 3XL  
330 g/m<sup>2</sup>

Just Hoods

ARCTIC WHITE	BURGUNDY	CHARCOAL (HEATHER)	HEATHER GREY
JET BLACK	NEW FRENCH NAVY		

Zware sweatshirtstof | Met dubbele naald gestikte details | Raglanmouwen | 2x 1 geribde manchetten en zoom | Zachte katoenen stof zorgt voor een ideaal printoppervlak | Tear-out label | WRAP gecertificeerd



**KUSTOM KIT.**



**K302** | KK302

### Regular Fit Superwash® 60° Sweatshirt

65% Polyester / 35% Katoen  
XS, S, M, L, XL, XXL, 3XL, 4XL  
280 g/m<sup>2</sup>

Kustom Kit

BLACK	DARK GREY MARL	NAVY
-------	----------------	------

Nekband in dezelfde kleur | Getapete schouders | Zelf gefabriceerde dubbellaags manchet en wereld | Tweelingnaald gestikte armsgaten, schouders en rond armsgaten | Afscheurbaar neklablet | Superwash® 60° swingticket

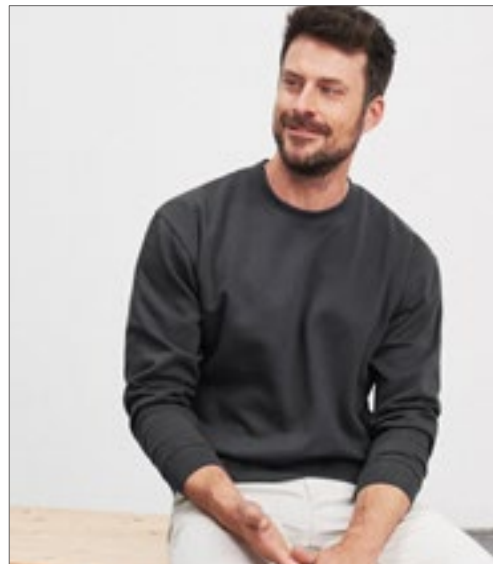

**JAMES & NICHOLSON**



**JN040** | JN040

### Round Sweat Heavy

80% Katoen / 20% Polyester  
S, M, L, XL, XXL, 3XL, 4XL, 5XL  
300 g/m<sup>2</sup>

James&Nicholson

AUBERGINE	BLACK	BROWN	CARBON
DARK GREEN	FERN GREEN	GOLD YELLOW	GRAPHITE (SOLID)
GRENADINE	GREY HEATHER	LIGHT BLUE	LIME GREEN
NAVY	ORANGE	PACIFIC	PETROL
RED	ROYAL	SKY BLUE	SUN YELLOW
TOMATO	TURQUOISE	WHITE	

Klassiek comfortabel sweatshirt met ronde hals | Hoogwaardige sweatstof met opgeruwde binnenkant | Gekamde ringgesponnen katoen | Klassiek model met duurzame platte naden | Manchetten met elastaan | Halve maan in nek, nekband | Wasbaar op 60 ° C



# SWEAT SHIRTS (BASIC)



**TJ**  
TEE JAYS®



**TJ5100** | 5100 **Power Sweatshirt**

70% Katoen / 30% Polyester  
XS, S, M, L, XL, XXL, 3XL, 4XL, 5XL  
280 g/m<sup>2</sup>

Tee Jays

BLACK DARK GREY (SOLID) FOREST GREEN NAVY  
RED

70% biologisch katoen / 30% polyester | Biopower sweatshirt is gemaakt van een mix van langvezelkatoen / polyester en heeft een eenvoudig scandinavisch design | De stof is glad en zacht voor bedrukken en borduren | Dubbel geveerd | Elastaan in alle ribben voor betere stabiliteit | Binnenzijde opgeruwd | Afscheurbaar label in de hals | Wasbaar op 60 graden



**BY**  
BUILD YOUR BRAND



**BY173** | BY173 **Organic Basic Crew**

100% Katoen  
S, M, L, XL, XXL, 3XL, 4XL, 5XL  
300 g/m<sup>2</sup>

Build Your Brand

BLACK HEATHER GREY

Biologisch katoen, binnenin geborsteld | Normale pasvorm | Ronde halslijn | Brede geribbelde manchetten en geribbelde zoom



**Tiger**  
Cotton®



**NET63001** | T63001 **Unisex Tiger Cotton Sweatshirt**

100% Katoen  
XS, S, M, L, XL, XXL, 3XL  
300 g/m<sup>2</sup>

Tiger Cotton by Neutral

BLACK NAVY SPORT GREY

Biologisch katoen in conversie | Gekamd katoen | Fleece met geborstelde achterkant | crewneck | Raglanmouwen | Rib aan mouwen en onderkant



**ROLY** eco



**RY1071** | SU1071 **Batian Organic Sweatshirt**

60% Katoen / 40% Polyester (Heather Grey: 53% Katoen / 40% Polyester / 7% Viscose)  
XS, S, M, L, XL, XXL, 3XL  
310 g/m<sup>2</sup>

Roly Eco

BLACK 02 HEATHER GREY 58 LIGHT PINK 48 NAVY BLUE 55  
RED 60 ROYAL BLUE 05 WHITE 01

Uniseks sweatshirt | Biologisch katoen/gerecycleerd polyester | Kraag, manchetten en tailleband 2x1 geribd breiwerk | Overlockzoom op schouder, armpoening, hals, manchetten en taille | Halvemaanvormige halslijn | Tear-out label





**TEE JAYS**



**TJ5429** | 5429 **Heavy Sweatshirt**

70% Katoen / 30% Polyester  
S, M, L, XL, XXL, 3XL, 4XL, 5XL  
310-320 g/m<sup>2</sup>

Tee Jays

BLACK	DARK GREY (SOLID)	DARK OLIVE	DEEP GREEN
HEATHER GREY	NAVY		

Egyptisch katoen met lange vezels | 3-draads stof voor een glad oppervlak | Ringgesponnen katoen | Elastaan in alle ribben voor betere stabiliteit | Zonder opdruk wasbaar op 60 ° C | Dubbel geveerd | Dubbel gestikt | Binnenzijde opgeruwd



**Neutral**  
Certified Responsibility™



**NE83001** | 083001 **Ladies' Sweatshirt**

100% Katoen  
XS, S, M, L, XL, XXL  
300 g/m<sup>2</sup>

Neutral

BLACK	BORDEAUX	DARK HEATHER	NAVY
RED	SPORT GREY	WHITE	

Door Fairtrade gecertificeerd katoen | Gecertificeerd biologisch gekamd katoen | Fleece met geborstelde achterkant | crewneck | Raglanmouwen | Rib aan mouwen en onderkant

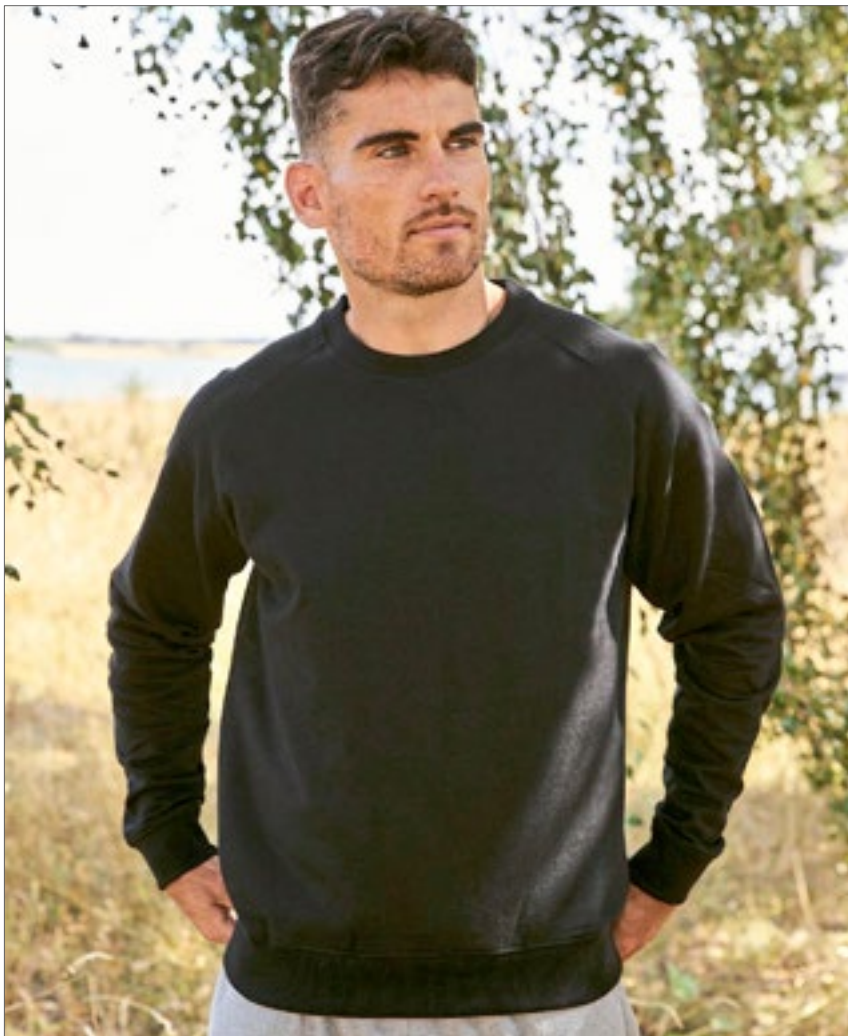

**Neutral**  
Certified Responsibility™



**NE63001** | 063001 **Unisex Sweatshirt**

100% Katoen  
XS, S, M, L, XL, XXL, 3XL, 4XL, 5XL  
300 g/m<sup>2</sup>

Neutral

BLACK	NAVY	SPORT GREY
ASH GREY	BORDEAUX	BOTTLE GREEN
BROWN	CHARCOAL	DARK HEATHER
DUSTY INDIGO	DUSTY MINT	DUSTY PURPLE
DUSTY YELLOW	GREEN	LIGHT BLUE
LIGHT PINK	LIME	MILITARY
NATURE	OKAY ORANGE	ORANGE
PINK	PURPLE	RED
ROYAL	SAND	SAPPHIRE
TEAL	WHITE	YELLOW

Door Fairtrade gecertificeerd katoen | Gekamd organisch katoen | Fleece met geborstelde achterkant | Elastaan rib aan mouwen en onderkant

# SWEAT SHIRTS (BASIC)



Z762 | R-762M-0

## Classic Sweatshirt

50% Katoen / 50% Polyester (Light Oxford: 53% Polyester / 47% Katoen)

XS, S, M, L, XL, XXL, 3XL, 4XL

295 g/m<sup>2</sup>

Russell

XS, S, M, L, XL, XXL, 3XL, 4XL

BOTTLE GREEN BRIGHT ROYAL FRENCH NAVY

XS, S, M, L, XL, XXL

BLACK BRIGHT RED BURGUNDY CLASSIC RED

LIGHT OXFORD (HEATHER)

Gekamde ringgesponnen katoen | Geborsteld fleece voering | Rondgebreed voor beter vormbehoud | SpotShield™ vlekbestendige coating voor bescherming van de stof | 1x1 ribboord met elastaan op zoom en manchet | Visgraat nekband | Bovenste gestikte naad aan de basis van de mouwen



Z262N | R-262M-0

## The Authentic Sweat

80% Katoen / 20% Polyester, Buitenstof: 100% Katoen

XS, S, M, L, XL, XXL, 3XL, 4XL, 5XL

280 g/m<sup>2</sup>

Russell

XS, S, M, L, XL, XXL, 3XL, 4XL, 5XL

BLACK FRENCH NAVY

XS, S, M, L, XL, XXL, 3XL

BOTTLE GREEN BRIGHT ROYAL BURGUNDY CLASSIC RED

FUCHSIA INDIGO MINERAL BLUE MOCHA

OLIVE SPORT HEATHER URBAN GREY WHITE

XS, S, M, L, XL, XXL, 3XL, 4XL

CONVOY GREY (SOLID) LIGHT OXFORD (HEATHER)

Gekamde ringgesponnen katoen | 3-laags | Ingezette mouwen | Rechtere snit voor eigentijdse look | Breder zoom en manchetconstructie | Slinkere schouders en slankere armen | Bedekte naad aan armsgaten, manchetten en zoom | Visgraat nekband | Zijaden verbeteren de pasvorm | Luxueus 3-laags materiaal voor luxe en uitstekende prestaties

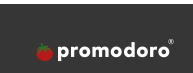

E2049N | 2049

## New Polo Sweater

100% Katoen

S, M, L, XL, XXL, 3XL

320 g/m<sup>2</sup>

Promodoro

BLACK NAVY

Sweatshirt with polo-neck | Elastische manchetten, mouwen en onderboord | Molton geborsteld | Nekband | 3 Knooppssluiting in de kleur van het shirt | Ringgesponnen gekamd katoen | Snit van schouder en mouw zijn beduidend verschillend dan artikel E2049



L03990 | 03990

## Unisex Polo Collar Sweatshirt Heritage

100% Katoen (Grey Melange: 94% Katoen / 6% Viscose)

XS, S, M, L, XL, XXL, 3XL, 4XL, 5XL

320 g/m<sup>2</sup>

SOL'S

BLACK FRENCH NAVY GREEN EMPIRE GREY MELANGE

OFF WHITE

50% gerecycleerd katoen / 50% katoen | Badstof 320 | Polokraag | Verborgen lipje met drukknopen | 1X1 geribde manchetten met elastaan | Jersey-kraagstandaard | Gesneden en genaaid | Comfortabele snit | Zijspalten





**ROLY**



**RY1104** | SU1104 **Men's Annapurna Sweatshirt**

100% Katoen (Heather Grey: 85% Katoen / 15% Viscose)  
**S, M, L, XL, XXL**  
 260 g/m<sup>2</sup>

Roly



Badstof | Slubgaren | Sweater met lange mouwen, raglan | 1x1 ribgebreide kraag, manchetten en zoom | Ronde hals met gekruiste stiksels | Versterkte tape in de nek | Tear-out label | Niet geborstelde aan de binnenzijde

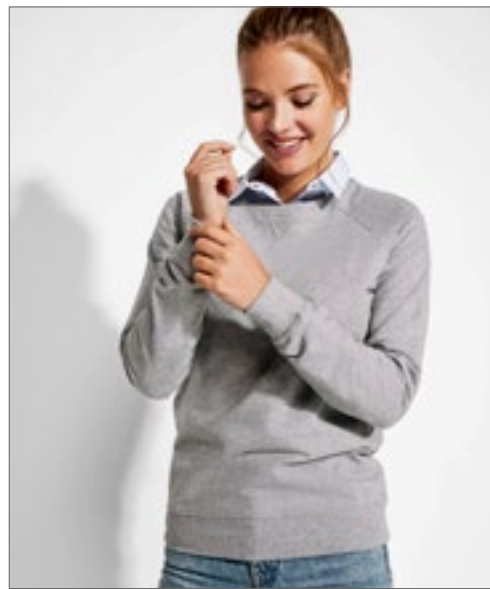

**ROLY**



**RY1111** | SU1111 **Women's Annapurna Sweatshirt**

100% Katoen (Heather Grey: 85% Katoen / 15% Viscose)  
**S, M, L, XL, XXL**  
 260 g/m<sup>2</sup>

Roly



Badstof | Slubgaren | Sweater met lange mouwen, raglan | 2x2 ribgebreide kraag, manchetten en zoom | Ronde hals met gekruiste stiksels aan de voorkant | Versterkte tape in de nek | Tear-out label | Niet geborstelde aan de binnenzijde



**NEW**

**TEE JAYS**

**TJ6006** | 6006 **Women's Crew Neck Sweater**

50% Wol / 50% Acryl  
**S, M, L, XL, XXL**

Tee Jays



Merino van Italiaanse kwaliteit/polyacryl garen | 14 gauge | Maatwerk | Gebreide boord aan zoom en manchetten | 40 °C wassen op wolprogramma



**HENBURY**



**W840** | H840 **Unisex Sustainable Sweatshirt**

60% Katoen / 40% Polyester  
**XS, S, M, L, XL, XXL, 3XL, 4XL**  
 300 g/m<sup>2</sup>

Henbury



Geregenereerde katoen / Gerecycleerde polyester | Normale pasvorm | Teruggaborstelde fleec | Ingezette mouwen | Geribde manchetten en zoom | V-inzetstuk aan halslijn | Nekband aan de achterkant | Henbury uitgesneden etiket | Bio-afbreekbare plastic tassen | Vanwege het gebruik van gerecycleerde materialen kunnen twee batches van kleur verschillen.



# ■ SWEAT SHIRTS (MODIEUS)



**SFM525** | SF525 **Unisex Slim Fit Sweat**

60% Katoen / 40% Polyester (Heather Grey: 75% Katoen / 20% Polyester / 5% Viscose)

**XXS, XS, S, M, L, XL, XXL**

250 g/m<sup>2</sup>

SF Men

**BLACK** **HEATHER GREY**

Tear-out label | Zijpanelen met oogjes | Geribbelde halslijn, zoom en manchetten | Raglanmouwen | Tonale cover-stitch detail | Teruggeborstelde fleece



**BY010** | BY010 **Light Crew Sweatshirt**

100% Katoen (Charcoal: 60% Katoen / 40% Polyester), (Heather Grey: 90% Katoen / 10% Viscose)

**XS, S, M, L, XL, XXL**

240 g/m<sup>2</sup>

Build Your Brand

**BLACK** **CHARCOAL (HEATHER)** **COBALT BLUE** **HEATHER GREY**  
**LIGHT NAVY** **ULTRAVIOLETT** **WHITE**

Gekamd katoen | Neutraal maatlabel zonder merknaam, nekprint mogelijk | Ingezette mouw | Modieus uitzicht op naden bij de zoom en inzet | Typische kruissteek onder de nekopening | Nekband | Rib manchet bij de zoom, hals en mouwopening | Halvemaanvormige halslijn | Lange snit



**RG6860** | TRF686 **Pro Crew Neck Sweat**

65% Polyester / 35% Katoen

**XS, S, M, L, XL, XXL, 3XL, 4XL**

Regatta Professional

**BLACK** **CLASSIC RED** **DARK GREEN** **NAVY**  
**NEW ROYAL** **SEAL GREY**

Biologisch katoen / Achterzijde sweater van geborsteld polyester | Ronde halsuitsnijding | Geribbelde manchetten en zoom | Uit te knippen label



**Z260** | R-260M-0 **Authentic Melange Sweat**

75% Katoen / 21% Polyester / 4% Viscose, Buitenstof: 100% Katoen

**XS, S, M, L, XL, XXL, 3XL**

280 g/m<sup>2</sup>

Russell

**BRICK RED MELANGE** **BURGUNDY MELANGE** **INDIGO MELANGE** **OCEAN MELANGE**

Gekamde ringgesponnen katoen | Buitenzijde: 100% katoen (3-laags) | Rechtere snit voor eigentijdse look | Halve maan nek inzetstuk (losse patch) voor personalisering | Label-free: maatlabel in de nek (incl. productnummer) | Modieus V-insert met decoratieve naad aan de kraag | Visgraat nektape voor comfort en stabiliteit | Modieuze offset schouderaden | Zijaden verbeteren de pasvorm | Elastaan aan de manchetten en tailleband om vorm en stijl te behouden | Bedekte naad armsgaten, manchetten en zoom

**NX9002** | 9002 **Unisex PCH Pullover Crew**

60% Katoen / 40% Polyester

**XS, S, M, L, XL, XXL, 3XL**250 g/m<sup>2</sup>

Next Level Apparel

HEATHER BAY BLUE (CVC)

HEATHER BLACK (CVC)

HEATHER CARDINAL (CVC)

HEATHER GREY (CVC)

HEATHER MAROON (CVC)

HEATHER MIDNIGHT NAVY (CVC)

HEATHER MILITARY GREEN (CVC)

HEATHER OATMEAL (CVC)

HEATHER TEAL (CVC)

1x1 ribboord in de kraag, tailleband en manchetten | Afscheurbaar etiket | Relaxe pasvorm



# SWEAT SHIRTS (MODIEUS)



**EA030** | EA030 **Banff Sustainable Sweatshirt**

70% Katoen / 30% Polyester  
**XS, S, M, L, XL, XXL**  
 260 g/m<sup>2</sup>

Ecologie

BLACK	CHARCOAL	HEATHER GREY	INK BLUE
NAVY	RED		

70% pre-consumer gerecycleerd katoen / 30% gerecycleerd polyester | Badstof | Ingezette mouwen | Hoekige manchetdetails | Ronde halsuitsnijing | Moderne snit | Geribbelde kraag, manchetten en zoom | Maatlabel alleen voor eenvoudige rebranding

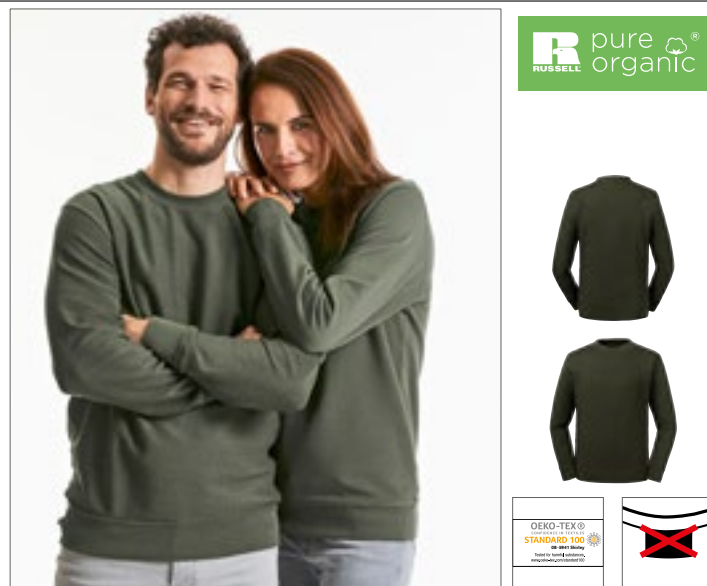

**Z208M** | R-208M-0 **Pure Organic Sweatshirt**

100% Katoen  
**XS, S, M, L, XL, XXL, 3XL**  
 300 g/m<sup>2</sup>

Russell Pure Organic

AQUA	BLACK	BURGUNDY	DARK OLIVE
FRENCH NAVY	NATURAL	STONE	WHITE

Hedendaagse pasvorm en modern design | Unbrushed Twill-Terry | Gekamd, ringgesponnen biologisch katoen | Geen label in de hals | Geribde manchetten, halslijn en bodyzoom met Lycra® | Zacht afgewerkt | Bijpassend visgraatband aan de binnenkant van de nek



**L02990** | 02990 **Men's Sully Sweat**

Buiten: 100% Katoen, Binnen: 80% Katoen / 20% Polyester (Heather Oxblood, Heather Denim, Charcoal Melange: 60% Katoen / 40% Polyester), (Grey Melange: 75% Katoen / 20% Polyester / 5% Viscose), (Ash: 79% Katoen / 20% Polyester / 1% Viscose)

**XS, S, M, L, XL, XXL, 3XL**  
 280 g/m<sup>2</sup>

SOL'S

ASH (HEATHER)	BLACK	CHARCOAL MELANGE	CREAMY BLUE
CREAMY PINK	FRENCH NAVY	GREY MELANGE	HEATHER DENIM
HEATHER OXBLOOD	RED	ROYAL BLUE	WHITE

Lage krimp stof fleece; 80% ringgesponnen katoen / 20% polyester; geborstelde voering; Buitenkant: 100% katoen | Ronde hals met gestikt V-detail | 2x2 geribde manchetten, kraag en zoom | Ingezette mouwen | Gesneden en genaaid | Halve maan binnen kraag | Schouder tot schouder nekband | Labelloos



**L03104** | 03104 **Women's Round Neck Sweatshirt Sully**

80% Katoen / 20% Polyester, Buiten: 100% Katoen (Charcoal Melange, Heather Oxblood, Heather Denim: 60% Katoen / 40% Polyester), (Grey Melange: 75% Katoen / 20% Polyester / 5% Viscose), (Ash: 79% Katoen / 20% Polyester / 1% Viscose)

**XS, S, M, L, XL, XXL**  
 280 g/m<sup>2</sup>

SOL'S

BLACK	CREAMY BLUE	CREAMY PINK	FRENCH NAVY
HEATHER ASH	HEATHER CHARCOAL MELANGE	HEATHER DENIM	HEATHER GREY MELANGE
HEATHER OXBLOOD	HEATHER PINK	RED	ROYAL BLUE
WHITE			

LSF (Low Shrinkage Fabric) Fleece 280 | 80% ringgesponnen katoen / 20% polyester, geborstelde voering; Buitenkant: 100% katoen | Schouder tot schouder nekband | Ronde hals met gestikt V-detail | 2x2 geribde manchetten, kraag en zoom | Ingezette mouwen | Gesneden en genaaid | Halve maan in kraag





**BEST SELLER**

**JAMES & NICHOLSON**



**JN8022** | 8022 **Men's Sweat**

85% Katoen / 15% Polyester  
S, M, L, XL, XXL, 3XL, 4XL, 5XL  
300 g/m<sup>2</sup>

James&Nicholson

ACID YELLOW	ASH (HEATHER)	BLACK	BLACK HEATHER
BURGUNDY MELANGE	CARMINE RED MELANGE	COBALT	GLACIER MELANGE
GRAPHITE (SOLID)	GREY HEATHER	INK MELANGE	LIGHT DENIM MELANGE
LIME GREEN	NAVY	OLIVE	ORANGE
PETROL MELANGE	RED	ROSE MELANGE	ROYAL HEATHER
TURQUOISE	WHITE	WINE	

Klassiek sweatshirt met raglanmouwen | Hoogwaardig badstofmateriaal, 85% gekamd, ringgesponnen biologisch katoen | Klassieke ronde halslijn, nekband | Kraag en manchetten met spandex | Kraag patch | Tear off!® - Label



**JAMES & NICHOLSON**



**JN8021** | 8021 **Ladies' Sweat**

85% Katoen / 15% Polyester  
XS, S, M, L, XL, XXL, 3XL  
300 g/m<sup>2</sup>

James&Nicholson

ACID YELLOW	ASH (HEATHER)	BLACK	BLACK HEATHER
BURGUNDY MELANGE	CARMINE RED MELANGE	COBALT	GLACIER MELANGE
GRAPHITE (SOLID)	GREY HEATHER	INK MELANGE	LIGHT DENIM MELANGE
LIME GREEN	NAVY	OLIVE	ORANGE
PETROL MELANGE	RED	ROSE MELANGE	ROYAL HEATHER
TURQUOISE	WHITE	WINE	

Klassiek sweatshirt met raglanmouwen | Hoogwaardig badstofmateriaal, 85% gekamd, ringgesponnen biologisch katoen | Klassieke ronde halslijn, nekband | Kraag en manchetten met spandex | Kraag patch | Tear off!® - Label | Licht getailleerd



**mantis**

**\*SUPERSTAR**  
by mantis



**P76** | M76 **Men's Superstar Sweatshirt**

80% Katoen / 20% Polyester  
S, M, L, XL, XXL  
330 g/m<sup>2</sup>

Mantis

BLACK	HEATHER GREY MELANGE	SWISS NAVY
-------	----------------------	------------

Biologische of in omschakeling naar biologische katoen | 2x2 rib V-insert, rib nekband | Dubbele nekband | Diepe zoomrib en manchetten | Ophanglus in nek | Eigentijdse pasvorm | Zijrib | Platte naden overall | Raglanmouwen



**TEE JAYS**



**TJ5400** | 5400 **Urban Sweat**

100% Katoen (Heather Grey: 97% Katoen / 3% Viscose)  
S, M, L, XL, XXL, 3XL  
320 g/m<sup>2</sup>

Tee Jays

BLACK	HEATHER GREY	NAVY
-------	--------------	------

Gekamde ringgesponnen katoen | Ruimvallende pasvorm | Raglanmouwen | 2-laags rib | unbrushed | Egyptisch katoen met lange vezels | Enzym wassen | Elastaan manchetten

# SWEAT SHIRTS (MODIEUS)



X.O. by promodoro



**XO1699** | 1699 **Men's Sweater**

70% Katoen / 30% Polyester (Heather Grey: 62% Katoen / 33% Polyester / 5% Viscose)

**XS, S, M, L, XL, XXL, 3XL**

280 g/m<sup>2</sup>

X.O by Promodoro

AZUR BLUE	BLACK	FRENCH NAVY	HEATHER GREY
OLIVE	STEEL GREY (SOLID)		

Wijde spandex manchetten op mouwen en zoom | Flatlock-naden | Neutraal maatlabel | Molton geborsteld



X.O. by promodoro



**XO1790** | 1790 **Women's Sweater**

70% Katoen / 30% Polyester (Heather Grey: 62% Katoen / 33% Polyester / 5% Viscose)

**XS, S, M, L, XL, XXL, 3XL**

280 g/m<sup>2</sup>

X.O by Promodoro

AZUR BLUE	BLACK	FRENCH NAVY	HEATHER GREY
OLIVE	STEEL GREY (SOLID)		

Wijde spandex manchetten op mouwen en zoom | Flatlock-naden | Neutraal maatlabel | Licht getailleerd | Molton geborsteld



**Just Hoods**  
RWD's



**JH093** | JH093 **Washed Sweat**

55% Katoen / 45% Polyester

**XS, S, M, L, XL, XXL, 3XL**

280 g/m<sup>2</sup>

Just Hoods

WASHED CHARCOAL	WASHED JET BLACK	WASHED NEW FRENCH NAVY
-----------------	------------------	------------------------

Gewassen effect | Softtouch | Geribbelde sweatshirt met ronde hals | Ingezette mouwen | Versterkte nekband | Stijlvolle pasvorm | Zachte katoenen stof zorgt voor een ideaal printoppervlak | Twill hoofdlabel op de nek | Door het wasproces is elk kledingstuk uniek | Geribbelde manchetten en zoom | Tweedraads gestikte boord



**SF**  
MEN



**SFM520** | SF520 **Unisex Washed Tour Sweat**

100% Katoen

**XXS, XS, S, M, L, XL, XXL**

250 g/m<sup>2</sup>

SF Men

WASHED BLACK
--------------

Badstof | Tear-out label | Uniseks oversized sweatshirt wash effect met ingezette mouwen, schouder naar voren gericht | Stretch geribbelde nek, manchetten en zoom | Tweelingnaald stiksels op armsgaten | Doorstikken rond manchetten en zoom | Door het wasproces is elk kledingstuk uniek | Het effect kan verder variëren na het wassen, wat bijdraagt aan het karakter van deze stijl



**L03567** | 03567 **Unisex Space Sweatshirt**

80% Katoen / 20% Polyester  
XXS, XS, S, M, L, XL, XXL, 3XL  
280 g/m<sup>2</sup>

SOL'S

BLACK	BLUE	BOTTLE GREEN	BURGUNDY	BURNT ORANGE	CHARCOAL MELANGE	FRENCH NAVY	GREY MELANGE	KHAKI
PALE PINK	RED	WHITE						

Fleece 280 | 80% biologisch katoen / 20% gerecycleerd polyester | 3 draden | Binnenzijde opgeruwd | Buitenkant: 100% katoen, ribben: 97% biologisch katoen / 3% elastaan | Bio-sweatshirt met ronde hals | Zijnaad | Raglanmouwen | Halve-maanvorm in hals | Katoenen nektape | 2x2 geribde manchetten, kraag en zoom | Geen label



# SWEAT SHIRTS (MODIEUS)



NEW



**BY212** | BY212 **Ladies Oversized Crewneck Sweatshirt**

65% Katoen / 35% Polyester  
XS, S, M, L, XL, XXL, 3XL, 4XL, 5XL

Build Your Brand

BLACK	LIGHT NAVY	OCEAN BLUE	PINK
SOFT YELLOW	WHITE	WHITE SAND	

Longsleeve voor dames | Oversize fit | Verlaagde schouder | T-shirt met geribde ronde hals | Brede geribde manchetten aan mouwen en zoom

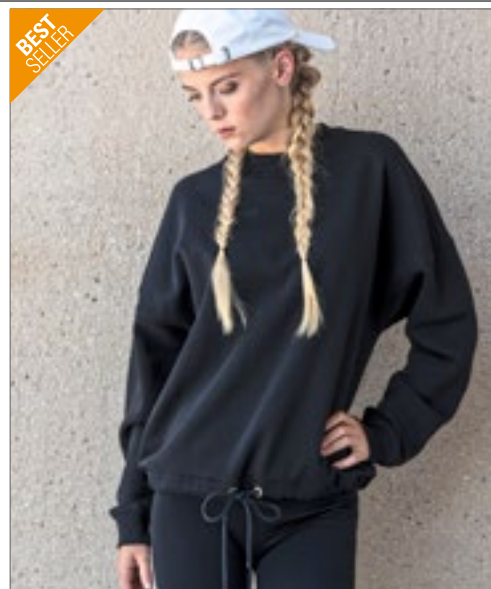

BEST SELLER



**BY058** | BY058 **Ladies' Oversize Crewneck**

65% Katoen / 35% Polyester  
XS, S, M, L, XL  
250 g/m<sup>2</sup>

Build Your Brand

BLACK	CHARCOAL (HEATHER)	HEATHER GREY
-------	--------------------	--------------

Neutraal maatlabel zonder merknaam | Bedrukking in de nek mogelijk | Hangende schouders | Nektape | Rib manchet bij het armgat en de hals | Koordje met metalen oogjes aan de zoom | Halvemaanvormige halslijn | Oversized fit



**BY120** | BY120 **Premium Oversize Crewneck Sweatshirt**

80% Katoen / 20% Polyester  
S, M, L, XL, XXL  
280 g/m<sup>2</sup>

Build Your Brand

BLACK	HEATHER GREY	WHITE
-------	--------------	-------

Oversized ronde hals | hoog katoengehalte | Brede geribde manchetten op zoom en mouwen



**SFM530** | SF530 **Unisex Sustainable Fashion Sweat**

60% Katoen / 40% Polyester  
XXS, XS, S, M, L, XL, XXL, 3XL  
260 g/m<sup>2</sup>

SF Men

BLACK	HEATHER GREY	KHAKI	LIGHT STONE
STONE BLUE			

Unisex relaxed fit sweater | Geregenereerde katoen / Gerecycleerde polyester | Teruggeborstelde fleecy | Ingezette mouwen, ahangende schouders | Droptail zoom - gebogen hoge voorkant, lage achterkant | Manchetten met geribbelde zoom en ronde hals | Single jersey nekbands en voorzijde | Toon-op-toon stikseldetail | Geen label | Hersluitbare, recycleerbare zakken - gemaakt van 100% gerecycleerde plastic



**SF513** | SK513 **Women's Slounge Sweat**

100% Katoen (Heather Grey: 85% Katoen / 15% Viscose)

S, M, L, XL

250 g/m<sup>2</sup>

SF Women

BLACK HEATHER GREY

Badstof | Relaxe pasvorm met wijde halslijn en raglanmouwen | Geribbelde manchetten en zoom en halslijn met dubbele stiksels | Tear-out label



**mantis**



**P128** | M128 **Flash Dance Sweat**

80% Katoen / 20% Polyester (Heather Grey Melange: 85% Katoen / 8% Polyester / 7% Viscose)

S, M, L, XL

280 g/m<sup>2</sup>

Mantis

BLACK HEATHER GREY MELANGE WHITE

Biologische of in omschakeling naar biologische katoen / gerecycleerde polyester (rPET) | Badstof | Losse pasvorm | Ruwe boord aan de hals | Brede, off-shoulder halslijn | ¾ lengte, opgerolde mouwen | Rechte zoom | Raglanmouwen | Afscheurlabel



**BELLA+CANVAS**



**BL7501** | 7501 **Women's Sponge Fleece Wide Neck Sweatshirt**

50% Polyester / 37,5% Katoen / 12,5% Viscose

S, M, L, XL

280 g/m<sup>2</sup>

Bella

BLACK SOLID WHITE TRIBLEND

Gekamde ringgesponnen katoen | Relaxe pasvorm | Brede geribde manchetten en tailleband | Voorgewassen spons-fleece | Zijnaden

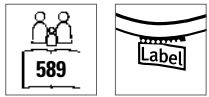
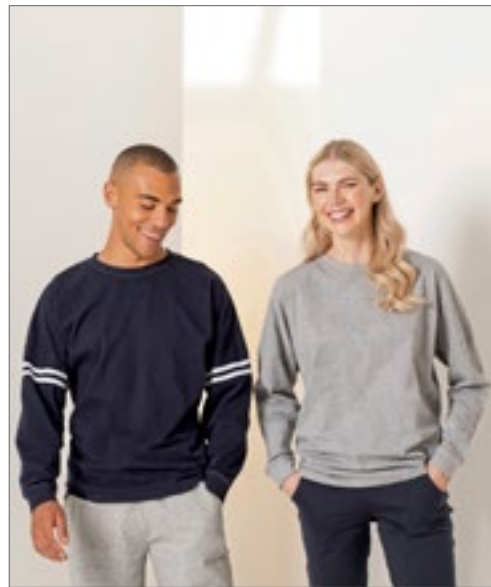

**SFM514** | SF514 **Unisex Drop Shoulder Slogan Top**

100% Katoen (Heather Grey: 85% Katoen / 15% Viscose)

XXS, XS, S, M, L, XL, XXL

220 g/m<sup>2</sup>

SF Men

BLACK BRIGHT PINK HEATHER GREY OXFORD NAVY/WHITE STRIPES WHITE WHITE/BLACK STRIPES

Oversized met verlaagde armsgaten voor geoptimaliseerd decoratie-oppervlak | Geribde hals en manchet met deksteek detail | Achterste nekband en zijnaad split | Rechte voorkant; achterwaartse zoom | Afscheurbaar label SF (Skinnifit) | Gebleekte stof

# SWEAT SHIRTS (MODIEUS)

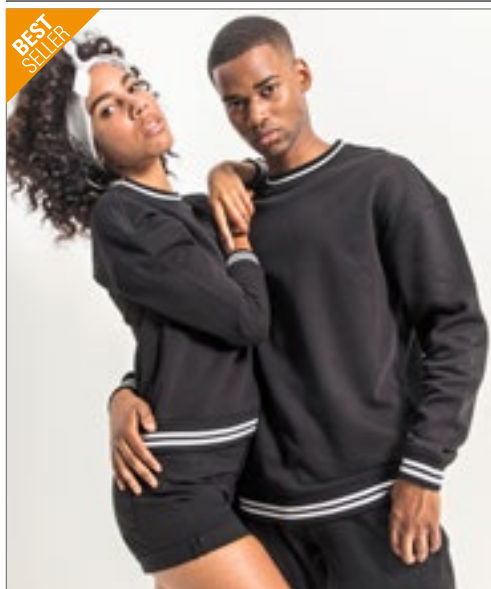

**BY104** | BY104

**College Sweat Crew**

65% Katoen / 35% Polyester  
S, M, L, XL, XXL, 3XL, 4XL, 5XL  
300 g/m<sup>2</sup>

Build Your Brand

BLACK/WHITE | HEATHER GREY/WHITE | NAVY/WHITE

Overdreven overcut schouders | Typische zachte sweatshirt stof | Ronde halsuitsnijing | Katoenmix | Geribde kraag | Geribbelde manchetten in college-stijl



**BY105** | BY105

**Ladies' College Sweat Crew**

65% Katoen / 35% Polyester  
XS, S, M, L, XL, XXL, 3XL, 4XL, 5XL  
300 g/m<sup>2</sup>

Build Your Brand

BLACK/WHITE

Ronde halsuitsnijing | Verlaagde schouder | Losse pasvorm | Katoenmix | Geribde kraag | Geribbelde manchetten in college-stijl



**MY510** | MY510

**my mate - Men's Crew Neck Sweat**

Effen kleuren: 80% Katoen / 20% Polyester; Heather Kleuren: 60% Katoen / 40% Polyester; Heather Grey: 85% Katoen / 15% Viscose  
S, M, L, XL, XXL, 3XL  
300 g/m<sup>2</sup>

Miners mate

BLACK/HEATHER BLACK | BURGUNDY/HEATHER BURGUNDY | GREY SOLID/HEATHER GREY  
HEATHER GREY/GREY SOLID | NAVY/HEATHER NAVY | OLIVE/HEATHER OLIVE

Ringgesponnen katoen | Moderne snit | Ronde halsuitsnijing | Kraag, manchetten en tailleband van 2 x 1 ribbreiwerk | Nektape | Raglanmouwen | Constructie met zijnaden | Neutraal maatlabel in kraag, opzij geplaatst | Verwijderbare miners mate label | Voorgekrompen | Enzymen- en siliconenwas



**MY520** | MY520

**my mate - Ladies' Crew Neck Sweat**

Effen kleuren: 80% Katoen / 20% Polyester; Heather Kleuren: 60% Katoen / 40% Polyester; Heather Grey: 85% Katoen / 15% Viscose  
XS, S, M, L, XL, XXL  
300 g/m<sup>2</sup>

Miners mate

BLACK/HEATHER BLACK | BURGUNDY/HEATHER BURGUNDY | GREY SOLID/HEATHER GREY  
HEATHER GREY/GREY SOLID | NAVY/HEATHER NAVY | OLIVE/HEATHER OLIVE

Ringgesponnen katoen | Moderne snit | Ronde halsuitsnijing | Kraag, manchetten en tailleband van 2 x 1 ribbreiwerk | Nektape | Raglanmouwen | Constructie met zijnaden | Neutraal maatlabel in kraag, opzij geplaatst | Verwijderbare miners mate label | Voorgekrompen | Enzymen- en siliconenwas



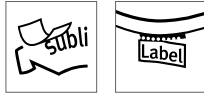

## SFM523 | SF523 Unisex Contrast Sweat

60% Katoen / 40% Polyester  
XXS, XS, S, M, L, XL, XXL  
250 g/m<sup>2</sup>

SF Men

BLACK/WHITE | NAVY/WHITE

Tear-out label | Unisex oversized sweater met contrasterende, gestreepte mouwen | Raglanmouwen | Gestreept contrast van 100% polyester, tape aan de buitenkant van de mouwen | Polyesterband is geschikt voor sublimatiedruk | 1x1 diepe geribbelde zoom en manchetten | Geribbelde halslijn | Enkele jersey rug nek geconfronteerd en nek nekband

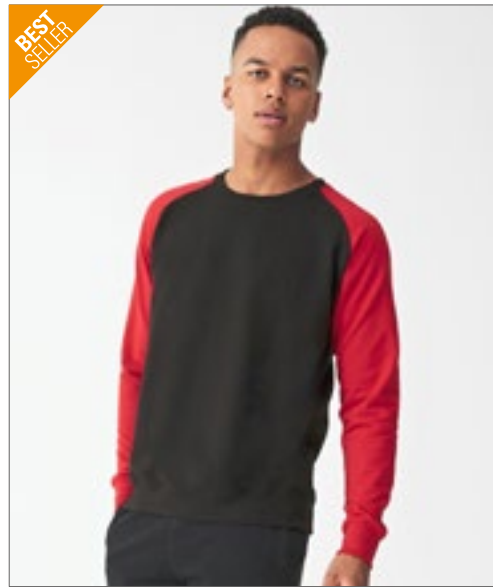

JustHoods®  
RWDiS

## JH033 | JH033 Baseball Sweat

80% Katoen / 20% Polyester (Charcoal (Heather): 52% Katoen / 48% Polyester), (Heather Grey: 75% Katoen / 25% Polyester)  
S, M, L, XL, XXL  
280 g/m<sup>2</sup>

Just Hoods

CHARCOAL (HEATHER)/JET BLACK | HEATHER GREY/JET BLACK | JET BLACK/FIRE RED  
OXFORD NAVY/HEATHER GREY

Geribbelde ronde hals | Retro stijlvolle pasvorm | Contrasterende raglan mouwen | Geborstelde fleecce aan de binnenzijde | Geribbelde manchetten en zoom | Zachte katoenen stof zorgt voor een ideaal printoppervlak | Eenvoudig tear-out label maakt het perfect voor rebranding | Wereldwijd Verantwoordelijk Gecertificeerde Productie (WRAP) gecertificeerde productie



## BY076 | BY076 Raglan Crewneck

65% Katoen / 35% Polyester  
S, M, L, XL, XXL  
250 g/m<sup>2</sup>

Build Your Brand

BLACK/CHARCOAL (HEATHER) | CHARCOAL (HEATHER)/BLACK | HEATHER GREY/BLACK

Neutraal maatlabel zonder merknaam | Bedrukking in de nek mogelijk | Raglanmouwen | Nekband | Nekrib | Ribboord aan mouwopening en zoom | Halveaanvormige halslijn | Regular fit



## NP301 | IND30RC Men's Lightweight Fitted Raglan Crew

55% Katoen / 45% Polyester  
XS, S, M, L, XL, XXL  
230 g/m<sup>2</sup>

Independent

BLACK | CHARCOAL HEATHER | CHARCOAL HEATHER/BLACK  
CLASSIC NAVY HEATHER | GREY HEATHER | GUNMETAL HEATHER  
GUNMETAL HEATHER/BLACK | GUNMETAL HEATHER/CHARCOAL HEATHER | GUNMETAL HEATHER/CLASSIC NAVY HEATHER  
GUNMETAL HEATHER/ROYAL HEATHER

Katoen/polyester fleecce mix | Raglan mouw | Splitnaald dubbele naald stiksel op alle naden | Twill nekband | 1x1 ribboord aan kraag, manchetten en tailleband | Slanke snit | Amerikaanse maten, item valt erg groot

# SWEAT SHIRTS (TOPS )



**BELLA+CANVAS**



**BL7503** | 7503 **Women's Cropped Crew Fleece**

52% Katoen / 48% Polyester  
S, M, L, XL  
220 g/m<sup>2</sup>

Bella



52% Airlume gekamd en ringgesponnen katoen / 48% Polyester fleece | Met zijnaden | Ruwe zoom | Verlaagde schouder | Extreem kort | Geribde manchetten | Afscheurbaar etiket | Voorgekrompen



**BY131** | BY131 **Ladies' Terry Cropped Crew**

100% Katoen  
XS, S, M, L, XL, XXL, 3XL, 4XL, 5XL  
240 g/m<sup>2</sup>

Build Your Brand



Losse Badstof | Casual crop top | Brede manchetten

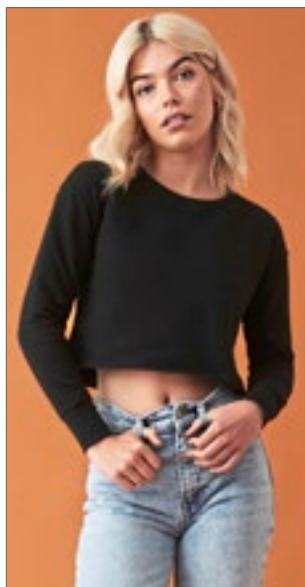

**JustHoods**  
RWDs



**JH035** | JH035 **Women's Cropped Sweat**

80% Katoen / 20% Polyester (Heather Grey):  
75% Katoen / 25% Polyester)  
XXS, XS, S, M, L, XL  
280 g/m<sup>2</sup>

Just Hoods



Ringspun katoen | Ontspannen pasvorm voor dames | Ronde halsuitsnijding | Extra kort model met lage schouder | Dubbel gestikte naden | Ruwe zoom met stiksels | Geborsteld fleece | Geribbelde kraag en zoom | Zachte katoenen stof | Afscheurbaar label

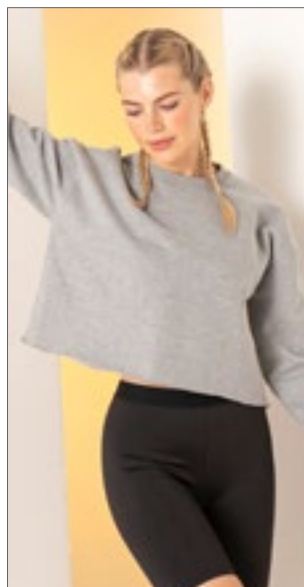

**SF515** | SK515 **Women's Cropped Slounge Sweat**

80% Katoen / 20% Polyester (Heather Grey):  
70% Katoen / 30% Polyester)  
XS, S, M, L, XL  
280 g/m<sup>2</sup>

SF Women



Oversized sweater met korte, onafgewerkte zoom | Ingezet mouwen, met verlaagde schouder | 2x2 geribde hals en manchetten | Single jersey nekband | Geborstelde rug | Tear-out label



**JustHoods**  
RWDs



**JH037** | JH037 **Women's Cropped 1/4 Zip Sweat**

80% Katoen / 20% Polyester  
XXS, XS, S, M, L, XL  
280 g/m<sup>2</sup>

Just Hoods



Ringspun katoen | Normale pasvorm | Trechtvormige hals | Kwartritsluiting | Bijgesneden kortere stijl | Elastische zoom | Geborstelde fleece aan de binnenzijde | Geribde manchetten | Zachte katoenen stof | Afscheurbaar label

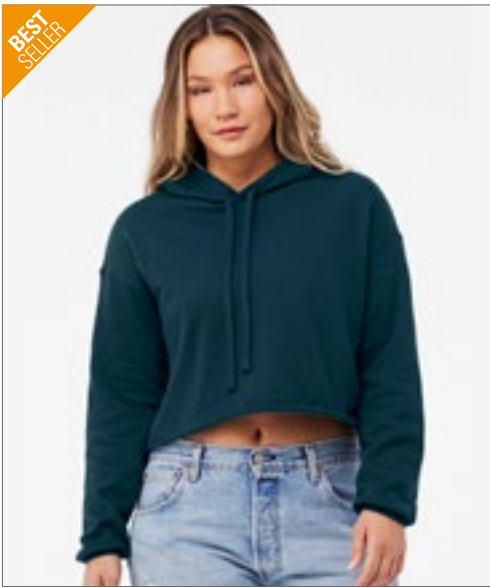

BEST SELLER

BELLA+CANVAS



**BL7502** | 7502 **Women's Cropped Fleece Hoodie**

52% Katoen / 48% Polyester  
S, M, L, XL  
220 g/m<sup>2</sup> Bella

- BLACK
- PEACH
- DARK GREY HEATHER
- STORM
- HEATHER DUST
- MILITARY GREEN

52% Airlume gekamd en ringgesponnen katoen / 48% Polyester fleece | Met zijnaden | Unikleur trekkoord | Ruwe zoom | Verlaagde schouder | Extreem kort | Geribde manchetten | Afscheurbaar etiket | Voorgekrompen



BEST SELLER

JustHoods  
RWD's

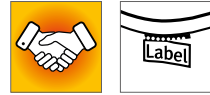

**JH016** | JH016 **Women's Cropped Hoodie**

80% Katoen / 20% Polyester (Heather Grey: 75% Katoen / 25% Polyester)  
XXS, XS, S, M, L, XL  
280 g/m<sup>2</sup> Just Hoods

- ARCTIC WHITE
- DUSTY PINK
- HEATHER GREY
- JET BLACK

Losse pasvorm voor dames | Extra kort model met lage schouders | Kangoeroezak | Tweedraads gestikte boord | Ruwe zoom met stiksels | Geborstelde fleece aan de binnenzijde | Dubbellaags Capuchon | Trekkooorden met platte kanten | Zachte katoenen stof zorgt voor een ideaal printoppervlak | Tear-out label | WRAP gecertificeerd



mantis



**P140** | M140 **Cropped Hoodie**

80% Katoen / 20% Polyester (Heather Grey Melange: 71% Katoen / 21% Polyester / 8% Viscose)  
XS, S, M, L, XL  
280 g/m<sup>2</sup> Mantis

- BLACK
- WHITE
- HEATHER GREY MELANGE
- SOFT PINK

Biologische of in omschakeling naar biologische katoen / gerecycleerde polyester (rPET) | Badstof | Losse pasvorm | Afgesneden lengte (cropped) | Brede Halslijn | Extra lange manchetten met duimgaten | Extra lange trekkooorden | 3-delige, ongevoerde capuchon | Afscheurlabel



**SF516** | SK516 **Women's Cropped Slounge Hoody**

80% Katoen / 20% Polyester (Heather Grey: 70% Katoen / 30% Polyester)  
XS, S, M, L, XL  
280 g/m<sup>2</sup> SF Women

- BLACK
- HEATHER GREY

Geborstelde rug | Tear-out label | Sweat met capuchon en bijgesneden ruwe zoom | Ingezette mouwen, met verlaagde schouders | 2x2 geribbelde manchetten | Single jersey nekband



JustHoods  
RWD's



**JH065** | JH065 **Women's Fashion Cropped Zoodie**

80% Katoen / 20% Polyester (Heather Grey: 75% Katoen / 25% Polyester)  
XXS, XS, S, M, L, XL  
280 g/m<sup>2</sup> Just Hoods

- ARCTIC WHITE
- DUSTY PINK
- DEEP BLACK
- HEATHER GREY
- DUSTY GREEN

Ringspun katoen | Ontspannen pasvorm voor dames | Extra kort model met lage schouders | Lange metalen YKK-rits aan de voorzijde | Tweedraads gestikte boord | Geribde zoom en manchetten | Geborstelde fleece aan de binnenzijde | Dubbellaags Capuchon | Trekkooorden met platte kanten | Zachte katoenen stof | Eenvoudig scheurlabel



# ■ SWEAT SHIRTS (HALVE-ZIP-RITSSLUITING)



NEW

**mantis**



**P197** | M197 **The Quarter Zip Sweat**

80% Katoen / 20% Polyester

S, M, L, XL, XXL

280 g/m<sup>2</sup>

Mantis

BLACK HEATHER GREY MELANGE NAVY

80% (biologische of in omschakeling naar biologische) katoen, 20% gerecycleerd polyester (rPET) | Geborstelde fleecce | Uniseks stijl | Geribbelde manchetten en kraag | Ingezette mouwen | Nekband aan de achterkant | Zwarte metalen YKK-rits met matte afwerking | Afscheurbaar etiket | Zorglabel met QR-code om de toeleveringsketen te volgen en de positieve impact van biologisch katoen te controleren | Zorglabel gemaakt van biologisch katoen



NEW

**REGATTA**  
PROFESSIONAL

**RG685** | TRF685 **Pro 1/4 Zip Sweat**

65% Polyester / 35% Katoen

XS, S, M, L, XL, XXL, 3XL, 4XL

Regatta Professional

BLACK CLASSIC RED DARK GREEN NAVY  
NEW ROYAL SEAL GREY

Biologisch katoen / Achterzijde sweater van geborsteld polyester | Halve rits | Geribbelde manchetten en zoom | Uit te knippen label



**SOL'S**  
the fair spirit



**L02088** | 02088 **Men's Zip High Collar Sweatshirt Stan**

50% Katoen / 50% Polyester

S, M, L, XL, XXL, 3XL

260 g/m<sup>2</sup>

SOL'S

BLACK BOTTLE GREEN FRENCH NAVY GOLD  
GREY MELANGE ORANGE RED ROYAL BLUE  
WHITE

Ringgesponnen katoen | Ritssluiting met hoge kraag | Contrasterende onderklep | Ingezette mouwen | Geribde manchetten en onderkant | Buisvormig



**JustHoods**  
RWDs



**JH046** | JH046 **Sophomore 1/4 Zip Sweat**

80% Katoen / 20% Polyester (Charcoal (Heather): 52% Katoen / 48% Polyester), (Heather Grey: 75% Katoen / 25% Polyester)

S, M, L, XL, XXL

280 g/m<sup>2</sup>

Just Hoods

BURGUNDY CHARCOAL (HEATHER) HEATHER GREY JET BLACK  
NEW FRENCH NAVY

¼ Ritssluiting | Metalen YKK rits en trekker | Geribbelde manchetten en zoom | Geborstelde fleecce aan de binnenzijde | Eenvoudig afscheurbaar etiket | Zachte katoenen stof zorgt voor een ideaal printoppervlak



**Z270M** | R-270M-0 **Authentic 1/4 Zip Sweat**

Buiten: 100% Katoen, Binnen: 80% Katoen / 20% Polyester  
XS, S, M, L, XL, XXL, 3XL, 4XL  
280 g/m<sup>2</sup>

Russell

BLACK	BURGUNDY	CONVOY GREY (SOLID)	FRENCH NAVY
WHITE			

Hedendaagse pasvorm en modern design | Buitenkant van 100% katoen | Nektape in visgraatdesign | Slinkere schouders en slankere armen | Breder zoom en manchetten met elastaan | Bedek naad armsgaten, manchetten en zoom | Zijnaden verbeteren de pasvorm | Geborsteld fleecestof | Kussende (bedekte) rits voor volledige lichaamsversiering | Kraag in dezelfde stof | 1/4 YKK-rits



**F382** | 62-032-0 **Premium Zip Neck Raglan Sweat**

70% Katoen / 30% Polyester (Dark Heather Grey: 55% Katoen / 45% Polyester)  
S, M, L, XL, XXL, 3XL, 4XL  
280 g/m<sup>2</sup> (White, Heather Grey: 260 g/m<sup>2</sup>)

Fruit of the Loom

BLACK	DEEP NAVY	HEATHER GREY
BOTTLE GREEN	BURGUNDY	DARK HEATHER GREY
ROYAL BLUE	WHITE	RED

Bedekte metalen ritssluiting voor een betere bedrukbaarheid | Kraag met single jersey nek tape | Taille en manchet in geribd katoen/elastaan



**E5050N** | 5050 **Men's New Troyer Sweater**

100% Katoen  
S, M, L, XL, XXL, 3XL  
320 g/m<sup>2</sup>

Promodoro

ASH (HEATHER)	BLACK	FOREST
GRAPHITE (SOLID)	NAVY	WHITE

Gekamd katoen | Molton geborsteld | Nek rits | Elastische manchetten, mouwen en onderboord | Snit van schouder en mouw zijn beduidend verschillend dan artikel E5050



**L312** | 47300 **Men's Sweat Shirt Scott 1/4 Zip**

50% Katoen / 50% Polyester  
S, M, L, XL, XXL, 3XL  
280 g/m<sup>2</sup>

SOL'S

BLACK/GREY MELANGE	CHOCOLATE/ROPE
FRENCH NAVY/GREY MELANGE	ROYAL BLUE/GREY MELANGE

Ringgesponnen katoen | Trucker halsinzet | Gevoerde en contrasterende nek | Ribbelbodem en manchetten | Geborsteld fleecce voering

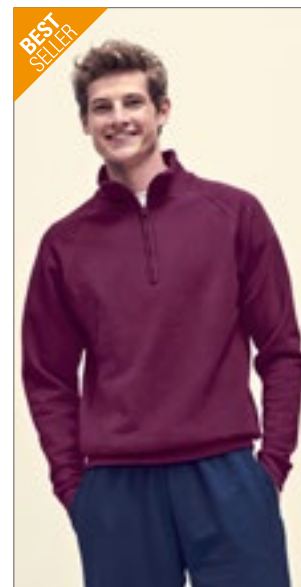

**F382N** | 62-114-0 **Classic Zip Neck Sweat**

80% Katoen / 20% Polyester  
S, M, L, XL, XXL, 3XL  
280 g/m<sup>2</sup> (White, Heather Grey: 260 g/m<sup>2</sup>)

Fruit of the Loom

BLACK	DEEP NAVY
BOTTLE GREEN	BURGUNDY
RED	ROYAL BLUE
HEATHER GREY	WHITE

Bedekte metalen ritssluiting voor een betere bedrukbaarheid | Kraag met single jersey nek tape | Manchetten van katoen/geribbed Lycra®

# ■ SWEAT SHIRTS (HALVE-ZIP-RITSSLUITING)



**TJ**  
TEE JAYS®



**TJ5438** | 5438 **Half Zip Sweatshirt**

70% Katoen / 30% Polyester  
S, M, L, XL, XXL, 3XL  
310-320 g/m<sup>2</sup>

Tee Jays

BLACK DARK GREY (SOLID) NAVY

Ringspun katoen | Dubbel geverfd | Elastaan in alle ribben voor betere stabiliteit | 3-draads stof voor een glad oppervlak | Geborstelde achterkant | Wasbaar op 40 graden



promodoro®



**E5052** | 5052 **Unisex Troyer Side Pocket**

68% Katoen / 32% Polyester  
XS, S, M, L, XL, XXL, 3XL, 4XL, 5XL  
325 g/m<sup>2</sup>

Promodoro

BLACK CHARCOAL (SOLID) FOREST KHAKI  
NAVY NEW LIGHT GREY (SOLID) STEEL GRAY

Sweatshirt, molton geborsteld | Halvemaanvormige halslijn | Rits in dezelfde kleur op de kraag | Offset zijnaad | Zijvak | Elastische boorden op mouwen en zoom



KUSTOM KIT®



**K335** | KK335 **Regular Fit 1/4 Zip Sweatshirt**

80% Katoen / 20% Polyester  
XS, S, M, L, XL, XXL  
280 g/m<sup>2</sup>

Kustom Kit

BLACK DARK GREY NAVY

Herensweatshirt met 1/4-rits vooraan en cadet-kraag | Normale pasvorm | Effen gekleurde gewezen band aan de binnenkant van de hals en de achterkant van de rits | Getapete schouders | Full needle rib dubbel gelaagde manchet en dubbelgestikte boord | Dubbellaagse kraag | Dubbel gestikte schouders en armsgaten | Zirkoonkleurige metalen ritssluiting en trekker | Afscheurbaar label | Bedekte rits voor verbeterde bedrukbaarheid | Full needle geribde boord en manchet voor modelherstel



B&C  
COLLECTION



**BCWUI22** | WUI22 **Sweat ID.004**

80% Katoen / 20% Polyester  
S, M, L, XL, XXL, 3XL  
280 g/m<sup>2</sup>

B&C

BLACK HEATHER GREY NAVY RED  
WHITE

Moderne snit | Hoge kraag in 1x1 rib met elastaan | Dubbelzijdige bedekte sluiting met ton sur ton (geen huidcontact met ritssluiting) | Manchetten en boord in 1x1 rib met elastaan | Ingezette mouwen | Buisvormige constructie | Binnen-zijde van geborsteld fleece | B&C Collection is lid van de Fair Wear Foundation



# SWEAT SHIRTS (MET CAPUCHON)



**Neutral.**  
Certified Responsibility™



**NE62101** | O62101 **Unisex Jersey Hoodie**

100% Katoen

**XS, S, M, L, XL, XXL, 3XL**

155 g/m<sup>2</sup>

Neutral

BLACK	BORDEAUX	MILITARY
NAVY	SPORT GREY	WHITE

Door Fairtrade gecertificeerd katoen | Gecertificeerd biologisch gekamd katoen | Enkelvoudig jersey gebreid | Nekband tape binnenin | Dubbel gevoerde capuchon



**FRUIT OF THE LOOM®**



**F430** | 62-140-0 **Lightweight Hooded Sweat**

80% Katoen / 20% Polyester

**S, M, L, XL, XXL**

240 g/m<sup>2</sup>

Fruit of the Loom

AZURE BLUE	BLACK	BOTTLE GREEN
BURGUNDY	DEEP NAVY	HEATHER GREY
KELLY GREEN	LIGHT GRAPHITE (SOLID)	ORANGE
RED	ROYAL BLUE	WHITE

Lichtgewicht ongeborsteld fleec | Raglanmouwen | Capuchon met zelfgekleurd plat trekkoord | Buidelzak aan voorkant | Manchetten van katoen/geribbeld Lycra®



**Stedman®**  
collection



**S421** | ST4110 **Sweet Hoodie Classic Women**

80% Katoen / 20% Polyester (Grey Heather:

70% Katoen / 20% Polyester / 10% Viscose)

**S, M, L, XL**

280 g/m<sup>2</sup>

Stedman®

BLACK OPAL	BRIGHT ROYAL	GREY HEATHER
NAVY BLUE	SCARLET RED	WHITE

80% ringgesponnen katoen / 20% polyester | Binnenzijde opgeruwd | Met visgraat bedrukte nekband | Buidelzak | Toon op toon snoer | Elastische manchetten en tailleband | Constructie van zijnaden | Wassen op 40 ° C

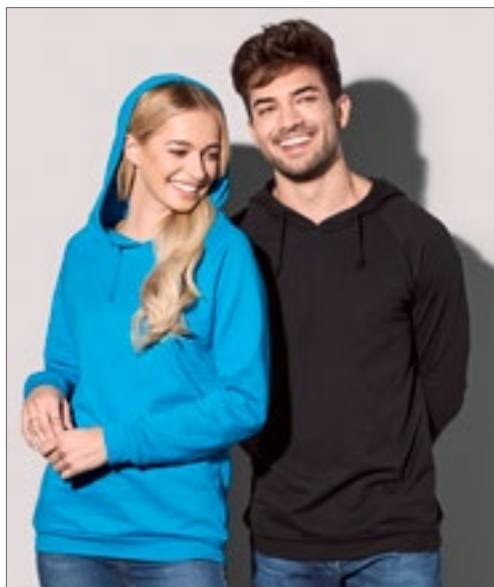

**Stedman®**  
collection



**S4200** | ST4200 **Unisex Sweat Hoodie Light**

100% Katoen

**XS, S, M, L, XL, XXL, 3XL, 4XL**

190 g/m<sup>2</sup>

Stedman®

BLACK OPAL	NAVY BLUE	REAL GREY
------------	-----------	-----------

**XS, S, M, L, XL, XXL**

BRIGHT ROYAL	DEEP BERRY	KIWI GREEN	OCEAN BLUE
ORANGE	SCARLET RED	SWEET PINK	

Lichtgewicht met comfort - ideaal voor elk seizoen! | 100% ringgesponnen katoen | Raglanmouwen | Binnenzijde opgeruwd | Manchetten en zoom in stof jas | Toon-op-toon koord | Constructie met zijnaden | Normale pasvorm | Onderhoudslabel in zijnaad | Klein maatlabel in de kraag



**Stedman®**  
collection



**S420** | ST4100 **Sweat Hoodie Classic**

80% Katoen / 20% Polyester (Grey Heather: 70% Katoen / 20% Polyester / 10% Viscose)

**S, M, L, XL, XXL, 3XL**

280 g/m<sup>2</sup>

Stedman®

BLACK OPAL	BRIGHT ROYAL	GREY HEATHER	NAVY BLUE
SCARLET RED	WHITE		

80% ringgesponnen katoen / 20% polyester | Binnenzijde opgeruwd | Met visgraat bedrukte nekband | Buidelzak | Toon op toon snoer | Elastische manchetten en tailleband | Constructie van zijnaden | Wassen op 40 ° C

# ■ SWEAT SHIRTS (MET CAPUCHON)

NL | NEXT LEVEL  
APPAREL



## **NX9302** | 9302 **Unisex PCH Fleece Pullover Hoody**

60% Katoen / 40% Polyester

**XS, S, M, L, XL, XXL, 3XL**

250 g/m<sup>2</sup>

Next Level Apparel

HEATHER BLACK (CVC) | HEATHER CARDINAL (CVC) | HEATHER GREY | HEATHER MIDNIGHT NAVY (CVC) | HEATHER MILITARY GREEN (CVC) | HEATHER SLATE BLUE | OATMEAL

1x1 ribboord in de kraag, tailleband en manchetten | Afscheurbaar etiket | Lichtgewicht | Voorzak | Bijpassend trekkoord





NL | NEXT LEVEL APPAREL



## NX9303 | 9303 Unisex Fleece Pullover Hoody

80% Katoen / 20% Polyester  
XS, S, M, L, XL, XXL, 3XL  
250 g/m<sup>2</sup>

Next Level Apparel

BLACK	DESERT PINK	FOREST GREEN	HEAVY METAL
MAROON	MIDNIGHT NAVY	MILITARY GREEN	NATURAL
RED	ROYAL	WHITE	

1x1 ribbels in de tailleband en mouwen | Gevoerde kap van jersey | Plat trekkoord in natuurlijk | Zakje voorin | Thee weg label



promodoro

## E2181 | 2181 Women's Hoody 80/20

80% Katoen / 20% Polyester  
XS, S, M, L, XL, XXL, 3XL  
280 g/m<sup>2</sup>

Promodoro

BLACK

Buidelzak | Dubbele kap met trekkoord | Elastische manchetten, mouwen en onderboord | Nauwsluitend | Molton geborsteld | 80% gekamd katoen / 20% polyester



promodoro



## E2180 | 2180 Men's Hoody 80/20

80% Katoen / 20% Polyester (Sports Grey: 75% Katoen / 17% Polyester / 8% Viscose)  
S, M, L, XL, XXL, 3XL, 4XL, 5XL, 6XL, 7XL, 8XL  
280 g/m<sup>2</sup>

Promodoro

S, M, L, XL, XXL, 3XL, 4XL, 5XL, 6XL, 7XL, 8XL

BLACK

S, M, L, XL, XXL, 3XL, 4XL, 5XL

NAVY

NEW LIGHT GREY (SOLID)

SPORTS GREY (HEATHER)

WHITE

Buidelzak | Dubbellaagse kap met trekkoordkanaal | Elastische manchetten, mouwen en onderboord | Molton geborsteld | 80% gekamd katoen / 20% polyester (Sports Grey: 85% gekamd katoen / 15% viscose)



**ROLY**



**RY1087** | SU1087

**Capucha Hooded Sweatshirt**

50% Katoen / 50% Polyester (Heather Grey: 55% Katoen / 40% Polyester / 5% Viscose)

**S, M, L, XL, XXL, 3XL**

280 g/m<sup>2</sup>

Roly

**S, M, L, XL, XXL, 3XL**

BLACK 02 | BOTTLE GREEN 56 | GARNET RED 57 | HEATHER GREY 58 | NAVY BLUE 55 | RED 60 | ROYAL BLUE 05 | WHITE 01

**S, M, L, XL, XXL**

LIGHT PINK 48 | ORANGE 31 | PURPLE 71 | ROSETTE 78 | TURQUOISE 12 | YELLOW 03

Geborsteld fleecede voering | Sweatshirt met capuchon en buidelzakje | Trekkoord en metalen oogjes | 1x1 geribbeld gebreid materiaal met elastaan en zoom | Tear-out label



SOL'S  
the fair spirit



L02991 | 02991

## Men's Spencer Sweat

Buiten: 100% Katoen, Binnen: 80% Katoen / 20% Polyester (Heather Oxblood, Heather Denim, Charcoal Melange: 60% Katoen / 40% Polyester), (Grey Melange: 75% Katoen / 20% Polyester / 5% Viscose), (Ash: 79% Katoen / 20% Polyester / 1% Viscose)

**XS, S, M, L, XL, XXL, 3XL**  
280 g/m<sup>2</sup>

SOL'S

ASH (HEATHER)	BLACK	CHARCOAL MELANGE	CREAMY BLUE
CREAMY PINK	FRENCH NAVY	GREY MELANGE	HEATHER DENIM
HEATHER OXBLOOD	RED	ROYAL BLUE	WHITE

Lage krimp stof fleece 280; 80% ringgesponnen katoen / 20% polyester; geborstelde voering; Buitenkant: 100% katoen | Zakje voorin | Gesneden en genaaid | Gevoerde capuchon met trekkoord | 2x2 geribde manchetten en zoom | Halve maan binnen kraag | Schouder tot schouder nekband | Labelloos



SOL'S  
the fair spirit

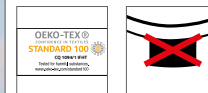

L03103 | 03103

## Women's Hooded Sweatshirt Spencer

80% Katoen / 20% Polyester, Buiten: 100% Katoen (Charcoal Melange, Heather Oxblood, Heather Denim: 60% Katoen / 40% Polyester), (Grey Melange: 75% Katoen / 20% Polyester / 5% Viscose), (Ash: 79% Katoen / 20% Polyester / 1% Viscose)

**XS, S, M, L, XL, XXL**  
280 g/m<sup>2</sup>

SOL'S

BLACK	CREAMY BLUE	CREAMY PINK	FRENCH NAVY
HEATHER ASH	HEATHER CHARCOAL MELANGE	HEATHER DENIM	HEATHER GREY MELANGE
HEATHER OXBLOOD	RED	ROYAL BLUE	WHITE

LSF (Low Shrinkage Fabric) Fleece 280 | 80% ringgesponnen katoen / 20% polyester, geborstelde voering; Buitenkant: 100% katoen | Zakje voorin | Gesneden en genaaid | Gevoerde capuchon met trekkoord | 2x2 geribde manchetten en zoom | Halve maan in kraag | Schouder tot schouder nekband



écologie.  
by AWDG



EA040 | EA040

## Lusaka Sustainable Hoodie

70% Katoen / 30% Polyester  
**XS, S, M, L, XL, XXL**  
260 g/m<sup>2</sup>

Ecologie

BLACK	CHARCOAL	HEATHER GREY	INK BLUE
NAVY	SAND DUNE	SOFT PEACH	

70% pre-consumer gerecycleerd katoen / 30% gerecycleerd polyester | Badstof | Ingezetten mouwen | Hoekige manchetdetails | Kangeroezak aan de voorkant | Geen trekkoord | Moderne snit | Geribbelde kraag, manchet en zoom | Maatlabel alleen voor eenvoudige rebranding

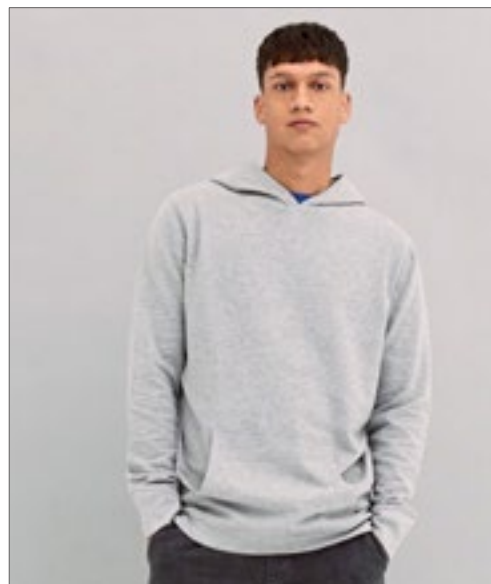

écologie.  
by AWDG



EA041 | EA041

## Corcovado Organic Hoodie

100% Katoen (Heather Grey: 90% Katoen / 10% Viscose)  
**XS, S, M, L, XL, XXL**  
270 g/m<sup>2</sup>

Ecologie

HEATHER GREY	JET BLACK	NAVY
--------------	-----------	------

100% biologisch katoen | Fleece aan binnenkant | Perzik gevoel | Ingezetten mouwen | Hoekige manchetdetails | Geribbelde kraag, manchetten en zoom | Schouder tot schouder nekband | Kangeroezak aan de voorkant | Geen trekkoord | Moderne snit | Maatlabel alleen voor eenvoudige rebranding

# SWEAT SHIRTS (MET CAPUCHON)



## F421N | 62-152-0 Premium Hooded Sweat

70% Katoen / 30% Polyester (Heather Green, Heather Navy, Heather Red, Heather Royal: 55% Katoen / 45% Polyester)

S, M, L, XL, XXL, 3XL, 4XL

280 g/m<sup>2</sup> (Heather Grey: 260 g/m<sup>2</sup>)

Fruit of the Loom

S, M, L, XL, XXL, 3XL, 4XL

BLACK	CHARCOAL (SOLID)	DEEP NAVY	HEATHER GREY
-------	------------------	-----------	--------------

S, M, L, XL, XXL

BURGUNDY	CLASSIC OLIVE	HEATHER GREEN	HEATHER NAVY
HEATHER RED	HEATHER ROYAL	RED	ROYAL BLUE

Dubbele kap | Plat trekkoord in dezelfde kleur | Single jersey nekband | Buidelzak aan voorkant | Manchetten van katoen/geribbeld elastaan



## F409 | 62-038-0 Ladies' Classic Hooded Sweat

80% Katoen / 20% Polyester (Dark Heather Grey, Heather Green, Heather Navy, Heather Red, Heather Royal: 60% Katoen / 40% Polyester)

XS, S, M, L, XL, XXL

280 g/m<sup>2</sup> (White, Heather Grey: 260 g/m<sup>2</sup>)

Fruit of the Loom

AZURE BLUE	BLACK	BOTTLE GREEN	BURGUNDY
DARK HEATHER GREY	DEEP NAVY	FUCHSIA	HEATHER GREEN
HEATHER GREY	HEATHER NAVY	HEATHER RED	HEATHER ROYAL
KELLY GREEN	LIGHT PINK	NAVY	PURPLE
RED	ROYAL BLUE	SKY BLUE	SUNFLOWER
WHITE			

Dubbele stoffen kap met zelfkleurig plat trekkoord | Gevormde zijnaden voor een vrouwelijke pasvorm | Buidelzak aan voorkant | Manchetten van katoen/geribbeld Lycra®



## F421 | 62-208-0 Classic Hooded Sweat

80% Katoen / 20% Polyester (Dark Heather Grey, Heather Green, Heather Navy, Heather Red, Heather Royal: 60% Katoen / 40% Polyester)

S, M, L, XL, XXL, 3XL, 4XL, 5XL

280 g/m<sup>2</sup> (White: 260 g/m<sup>2</sup>)

Fruit of the Loom

S, M, L, XL, XXL, 3XL, 4XL, 5XL

BLACK	DEEP NAVY	HEATHER GREY
-------	-----------	--------------

S, M, L, XL, XXL, 3XL

BOTTLE GREEN	BURGUNDY	CLASSIC OLIVE
LIGHT GRAPHITE (SOLID)	RED	ROYAL BLUE

S, M, L, XL, XXL

AZURE BLUE	DARK HEATHER GREY	FUCHSIA
HEATHER GREEN	HEATHER NAVY	HEATHER RED
HEATHER ROYAL	KELLY GREEN	LIGHT PINK
NATURAL	ORANGE	PURPLE
SKY BLUE	SUNFLOWER	

S, M, L, XL, XXL, 3XL, 4XL

NAVY	WHITE
------	-------

Dubbellaagse capuchon met trekkoord in dezelfde kleur | Buidelzak aan voorkant | Manchetten van katoen/geribbeld Lycra®







BY199 | BY199

## Oversized Cut On Sleeve Hoody

65% Katoen / 35% Polyester

S, M, L, XL, XXL, 3XL, 4XL, 5XL

300 g/m<sup>2</sup>

Build Your Brand

BARK	BLACK	GREY
------	-------	------

Oversize fit | Binnenzijde opgeruwd | Uitgesneden schouders met mouwen verder naar beneden | Kap met gekruiste nek | Klassieke breed geribbelde manchetten en geribbelde zoom



BYBB001 | BB001

## Basic Hoody

50% Katoen / 50% Polyester

XS, S, M, L, XL, XXL, 3XL, 4XL, 5XL, 6XL, 7XL

240 g/m<sup>2</sup>

Build Your Brand Basic

XS, S, M, L, XL, XXL, 3XL, 4XL, 5XL, 6XL, 7XL

BLACK NAVY

XS, S, M, L, XL, XXL, 3XL, 4XL, 5XL

BURGUNDY	CHARCOAL	HEATHER GREY
OLIVE	WHITE	

Zacht katoenmengsel | Brede ribgebreide manchetten op zoom en mouwen | Capuchon met trekkoord | Grote buidelzak | Normale pasvorm | Alleen maatlabel, voor eenvoudige rebranding



BYBB007 | BB007

## Ladies' Basic Hoody

50% Katoen / 50% Polyester

XS, S, M, L, XL, XXL, 3XL, 4XL, 5XL

270 g/m<sup>2</sup>

Build Your Brand Basic

BLACK	BURGUNDY	CHARCOAL
HEATHER GREY	HIBISKUS PINK	NAVY
OCEAN BLUE	OLIVE	WHITE

Zacht katoenmengsel | Normale pasvorm | Brede boorden aan mouwen en zoom | De kap is verstelbaar door middel van een trekkoord | Buidelzak | Alleen maatlabel, voor eenvoudige rebranding



BCWUI24 | WUI24

## ID.203 50/50 Hooded Sweatshirt

50% Katoen / 50% Polyester

XS, S, M, L, XL, XXL, 3XL, 4XL

270 g/m<sup>2</sup>

B&C

ANTHRACITE	BLACK	BOTTLE GREEN	BROWN
BURGUNDY	GOLD	HEATHER GREY	NAVY
PUMPKIN ORANGE	RED	ROYAL BLUE	WHITE

Hooded sweatshirt | Uniseks stijl | Vol handgevoel | Wollige binnenkant | Neutraal maatlabel zonder merkindicatie | Onderboord en manchetten met 1x1 elastaanrib | Straddle gestikte naden op armsgat | Kangoeroezakje | Twee panelen capuchon met ton-sur-ton buisvormig trekkoord | Normale pasvorm | Ingezetten mouwen | Zijnaden | Binnenzijde van geborsteld fleece | B&C Collection is lid van de Fair Wear Foundation



BCWUI21 | WUI21

## Sweat ID.003

80% Katoen / 20% Polyester

XS, S, M, L, XL, XXL, 3XL, 4XL, 5XL

280 g/m<sup>2</sup>

B&C

XS, S, M, L, XL, XXL, 3XL, 4XL, 5XL

BLACK HEATHER GREY NAVY

XS, S, M, L, XL, XXL, 3XL, 4XL

ANTHRACITE	RED	ROYAL BLUE	WHITE
------------	-----	------------	-------

Manchetten en boord in 1x1 rib met elasthaan | Kangoeroezak aan de voorkant met versterkte naden | Schouders en armsgaten met flatlocksteek | Moderne snit | Buisvormige constructie | Binnenzijde van geborsteld fleece | B&C Collection is lid van de Fair Wear Foundation

# SWEAT SHIRTS (MET CAPUCHON)



BEST SELLER



**BCWU02K** | WU02K **KING Hooded Sweat\_°**

80% Katoen / 20% Polyester (Heather Grey: 75% Katoen / 21% Polyester / 4% Viscose), (Heather Mid Grey: 60% Katoen / 40% Polyester)

**XS, S, M, L, XL, XXL, 3XL, 4XL**

280 g/m<sup>2</sup>

B&C

**XS, S, M, L, XL, XXL, 3XL, 4XL**

ASPHALT	BLACK PURE	HEATHER GREY	NAVY BLUE
RED	ROYAL	WHITE	

**XS, S, M, L, XL, XXL, 3XL**

AQUA GREEN	BOTTLE GREEN	DARK CHERRY	GREY FOG
HEATHER MID GREY	KHAKI	MAGENTA PINK	NAVY
NORDIC BLUE	PURE ORANGE	PURE SKY	RADIANT PURPLE
SOFT ROSE	YELLOW FIZZ		

Uniseks | Binnenzijde van geborsteld fleecce | Lange mouwen | Hooded | Normale pasvorm | Voorgekrompen ringgesponnen gekamd katoen | Zijnaden | Capuchon met single jersey voering | Flat geregen trekkoorden met luxe metalen punten | Kwalitatieve langdurige nekband | Single Jersey halfmoon in de rug | Stof met zeer zachte afwerking en voorzijde van 100% katoen (B&C PST-technologie) | Glad, zacht en gelijkmatig oppervlak | Zacht dubbel satijn label



**BCWW02Q** | WW02Q **QUEEN Hooded Sweat\_°**

80% Katoen / 20% Polyester (Heather Grey: 75% Katoen / 21% Polyester / 4% Viscose), (Heather Mid Grey: 60% Katoen / 40% Polyester)

**XS, S, M, L, XL, XXL, 3XL**

280 g/m<sup>2</sup>

B&C

**XS, S, M, L, XL, XXL, 3XL**

ASPHALT	BLACK PURE	HEATHER GREY	NAVY BLUE
RED	ROYAL	WHITE	

**XS, S, M, L, XL, XXL**

AQUA GREEN	BOTTLE GREEN	DARK CHERRY	GREY FOG
HEATHER MID GREY	KHAKI	MAGENTA PINK	NAVY
NORDIC BLUE	PURE ORANGE	PURE SKY	RADIANT PURPLE
SOFT ROSE	YELLOW FIZZ		

Binnenzijde van geborsteld fleecce | Lange mouwen | Hooded | Normale pasvorm | Voorgekrompen ringgesponnen gekamd katoen | Zijnaden | Capuchon met single jersey voering | Flat geregen trekkoorden met luxe metalen punten | Kwalitatieve langdurige nekband | Single Jersey halfmoon in de rug | Stof met zeer zachte afwerking en voorzijde van 100% katoen (B&C PST-technologie) | Glad, zacht en gelijkmatig oppervlak | Zacht dubbel satijn label



BEST SELLER



**BCWU33B** | WU33B **Inspire Hooded Sweat\_°**

80% Katoen / 20% Polyester (Heather Grey: 71% Katoen / 25% Polyester / 4% Viscose)

**XS, S, M, L, XL, XXL, 3XL**

280 g/m<sup>2</sup>

B&C

APPLE GREEN	ASPHALT	BLACK PURE	BLUE FOG
BURGUNDY	FOREST GREEN	HEATHER GREY	LIME
MAGENTA PINK	MOCHA	NAVY	NAVY BLUE
OFF WHITE	PURE ORANGE	RADIANT PURPLE	RED
ROYAL	SAGE	SOFT ROSE	WHITE
YELLOW FIZZ			

Uniseks | Binnenzijde van geborsteld fleecce | Lange mouwen | Hooded | Normale pasvorm | Voorgekrompen ringgesponnen gekamd organisch katoen | Gerecycleerd polyester | Zakken geplaatst in zijnaden | Zijnaden | Gemakkelijke branding: geen B&C label | Binnenkant Single Jersey halfmoon in rug | Capuchon met enkele jersey voering | Kwalitatieve visgraat nekband | Modieus trekkoord | Sterke stof | Zacht handgevoel | Glad en zacht 100% katoen oppervlak | In zijnaad: Zacht satijnlabel

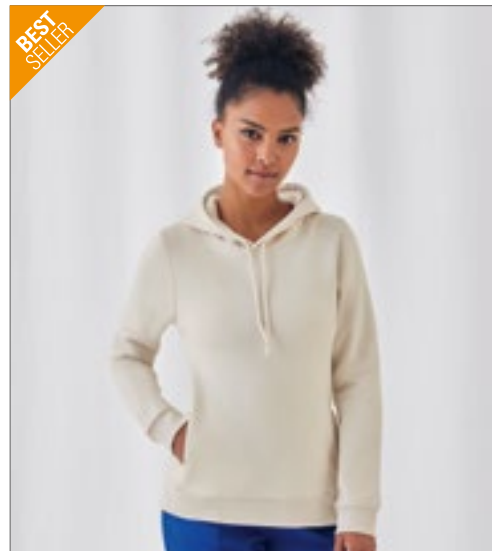

BEST SELLER



**BCWW34B** | WW34B **Inspire Hooded Sweat Women\_°**

80% Katoen / 20% Polyester (Heather Grey: 71% Katoen / 25% Polyester / 4% Viscose)

**XS, S, M, L, XL, XXL**

280 g/m<sup>2</sup>

B&C

APPLE GREEN	ASPHALT	BLACK PURE	BLUE FOG
BURGUNDY	FOREST GREEN	HEATHER GREY	LIME
MAGENTA PINK	MOCHA	NAVY	NAVY BLUE
OFF WHITE	PURE ORANGE	RADIANT PURPLE	RED
ROYAL	SAGE	SOFT ROSE	WHITE
YELLOW FIZZ			

Binnenzijde van geborsteld fleecce | Lange mouwen | Hooded | Normale pasvorm | Voorgekrompen ringgesponnen gekamd organisch katoen | Gerecycleerd polyester | Zakken geplaatst in zijnaden | Zijnaden | Gemakkelijke branding: geen B&C label | Binnenkant Single Jersey halfmoon in rug | Capuchon met enkele jersey voering | Kwalitatieve visgraat nekband | Modieus trekkoord | Sterke stof | Zacht handgevoel | Glad en zacht 100% katoen oppervlak | In zijnaad: Zacht satijnlabel



## BCWU03W | WU03W #Hoodie

80% Katoen / 20% Polyester (Heather Mid Grey, Heather Navy, Heather Asphalt, Heather Red, Heather Dark Green, Heather Royal Blue, Heather Purple: 60% Katoen / 40% Polyester), (Heather Grey: 92% Katoen / 8% Viscose)

XS, S, M, L, XL, XXL, 3XL, 4XL, 5XL  
280 g/m<sup>2</sup>

B&C

XS, S, M, L, XL, XXL, 3XL, 4XL, 5XL

ASPHALT	BLACK PURE	HEATHER GREY
NAVY BLUE	RED	ROYAL
WHITE		

XS, S, M, L, XL, XXL, 3XL

CANDY PINK	DESERT	ELEPHANT GREY
FOREST GREEN	GREY FOG	HAWAIIAN BLUE
HEATHER ASPHALT	HEATHER DARK GREEN	HEATHER MID GREY
HEATHER NAVY	HEATHER PURPLE	HEATHER RED
HEATHER ROYAL BLUE	KELLY GREEN	LAVENDER
LIGHT JADE	MELON ORANGE	MILLENNIAL KHAKI
NUDE	PALE PINK	PALE YELLOW
PINK FIZZ	PURE ORANGE	PURE SKY
RADIANT PURPLE	SAGE	SOLAR YELLOW
WINE		

Uniseks | Badstof | Lange mouwen | Hooded | Normale pasvorm | Voorgekrompen ringgesponnen katoen | Zijnaden | Gemakkelijke branding: geen B&C label | Binnenkant Single Jersey halfmoon in rug | Ongeborstelde stof | Sterke stof | Zacht handgevoel | Glad en gelijkmatig oppervlak | In zijnaad: Zacht satijnlabel



## BCWW04W | WW04W Women's #Hoodie Sweat

80% Katoen / 20% Polyester (Heather Mid Grey, Heather Navy, Heather Asphalt, Heather Red, Heather Dark Green, Heather Royal Blue, Heather Purple: 60% Katoen / 40% Polyester), (Heather Grey: 92% Katoen / 8% Viscose)

XS, S, M, L, XL, XXL, 3XL  
280 g/m<sup>2</sup>

B&C

XS, S, M, L, XL, XXL, 3XL

ASPHALT	BLACK PURE	HEATHER GREY
NAVY BLUE	RED	ROYAL
WHITE		

XS, S, M, L, XL, XXL

CANDY PINK	DESERT	ELEPHANT GREY
FOREST GREEN	GREY FOG	HAWAIIAN BLUE
HEATHER ASPHALT	HEATHER DARK GREEN	HEATHER MID GREY
HEATHER NAVY	HEATHER PURPLE	HEATHER RED
HEATHER ROYAL BLUE	KELLY GREEN	LAVENDER
LIGHT JADE	MELON ORANGE	MILLENNIAL KHAKI
NUDE	PALE PINK	PALE YELLOW
PINK FIZZ	PURE ORANGE	PURE SKY
RADIANT PURPLE	SAGE	SOLAR YELLOW
WINE		

Badstof | Lange mouwen | Hooded | Normale pasvorm | Voorgekrompen ringgesponnen katoen | Zijnaden | Gemakkelijke branding: geen B&C label | Binnenkant Single Jersey halfmoon in rug | Ongeborstelde stof | Sterke stof | Zacht handgevoel | Glad en gelijkmatig oppervlak | In zijnaad: Zacht satijnlabel



# SWEAT SHIRTS (MET CAPUCHON)



## BCWU620 | WU620 Hooded Sweat

80% Katoen / 20% Polyester

XXS, XS, S, M, L, XL, XXL, 3XL

280 g/m<sup>2</sup>

B&C

XXS, XS, S, M, L, XL, XXL, 3XL

BLACK NAVY RED

XXS, XS, S, M, L, XL, XXL

HEATHER GREY ROYAL BLUE STEEL GREY (SOLID)

80% ringgesponnen gekamd katoen/ 20% polyester | Perfect Sweat-technologie- hoogwaardige stof voor perfecte bedrukbaarheid, comfort en duurzaamheid | Gevoerde capuchon met trekkoord en metalen ogen | Manchetten en onderboord in 1x1 rib met elastaan | Kangoeroezak aan de voorkant met versterkte naden | Schouders en armsgaten met flatlock-stiksels | Moderne snit | Zijnaden | B&C Collection is lid van de Fair Wear Foundation



SOL'S  
the fair spirit



## L03568 | 03568 Unisex Stellar Sweatshirt

80% Katoen / 20% Polyester

XS, S, M, L, XL, XXL, 3XL

280 g/m<sup>2</sup>

SOL'S

BLACK	BLUE	BOTTLE GREEN	BURGUNDY
BURNT ORANGE	CHARCOAL MELANGE	FRENCH NAVY	GREY MELANGE
KHAKI	OFF WHITE	PALE PINK	RED
SPRING GREEN	WHITE		

Fleece 280 | 80% biologisch katoen / 20% gerecycleerd polyester | 3 draden | Binnenzijde opgeruwd | Buitenkant: 100% katoen, ribben: 97% biologisch katoen / 3% elastaan | Biohoodie | Zijnaad | Gekruiste hals | Kangoeroezakje | Raglanmouwen | Halve-maanvorm in hals | Katoenen nektape | 2x2 geribde manchetten en zoom | Zilveren oogjes en stoppers | Rond ton-sur-ton trekkoord | Geen label



SOL'S  
the fair spirit



## L03813 | 03813 Unisex Connor Oversized Hoodie

100% Katoen

XS, S, M, L, XL, XXL

450 g/m<sup>2</sup>

SOL'S

BLACK	BRIGHT RED	FRENCH NAVY	KHAKI
MOUSE GREY (SOLID)	WHITE		

Unisex oversized Hoodie | Organische katoen | Badstof | Ingezette mouwen | Zijnaad | Gekruiste hals | Kangoeroezakken | Gevoerde kap met een beschermende coatinglaag | Schouder tot schouder nekband



SOL'S  
the fair spirit



## L03815 | 03815 Unisex Condor Hooded Sweatshirt

80% Katoen / 20% Polyester

XS, S, M, L, XL, XXL, 3XL, 4XL, 5XL

280 g/m<sup>2</sup>

SOL'S

XS, S, M, L, XL, XXL, 3XL, 4XL, 5XL

BLACK	BOTTLE GREEN	FRENCH NAVY	GREY MELANGE
ROYAL BLUE	WHITE		

XS, S, M, L, XL, XXL, 3XL

ARMY	ASH (HEATHER)	BLUE	BRIGHT RED
BURGUNDY	CHARCOAL MELANGE	CREAMY BLUE	CREAMY GREEN
CREAMY PINK	GOLD	LIGHT YELLOW	LILAC

Uniseks | Katoen / gerecycleerde polyester | Ingezette mouwen | Geribbelde kraag, manchet en zoom | Kangoeroezakje | Gevoerde capuchon met toon op toon veters en metalen oogjes | Geborsteld fleece | Afscheurbaar label

BEST  
SELLER

SOL'S®  
the fair spirit



**L330** | 47101 **Unisex Hooded Sweat-Shirt Snake**

50% Katoen / 50% Polyester

**XS, S, M, L, XL, XXL, 3XL, 4XL**

280 g/m²

SOL'S

**XS, S, M, L, XL, XXL, 3XL, 4XL**

ARMY BLACK DARK GREY (SOLID) FRENCH NAVY GREY MELANGE RED ROYAL BLUE

**XS, S, M, L, XL, XXL, 3XL**

AQUA ASH (HEATHER) BURGUNDY CHARCOAL MELANGE DARK PURPLE FUCHSIA KELLY GREEN LIME ORANGE  
SKY BLUE WHITE

Ingezette mouwen | Kangoeroezakje | Ongevoerde capuchon met ton-sur-ton trekkoord | Geborsteld fleece voering | Elastaan rib op zoom en manchetten | Passend model | 50% ringgesponnen katoen / 50% polyester

# SWEAT SHIRTS (MET CAPUCHON)



## S5600 | ST5600 Unisex Sweat Hoodie Select

80% Katoen / 20% Polyester (Grey Heather: 70% Katoen / 30% Polyester)

XS, S, M, L, XL, XXL, 3XL

280 g/m<sup>2</sup>

Stedman®

XS, S, M, L, XL, XXL, 3XL

BLACK OPAL | BLUE MIDNIGHT | GREY HEATHER | SLATE GREY (SOLID)

S, M, L, XL, XXL

CRIMSON RED

Buidelzak | Decoratieve Flatlock-naden | Metalen doorvoertules voor trekkoord (nikkelvrij) | Dubbellaags Capuchon | Nekband | Modieuze brede rib manchetten en tailleband met elastaan | Breed trekkoord met metalen punten (nikkelvrij) | Binnenzijde opgeruwd | Onderhoudslabel in zijnaad | Klein label in de kraag | Constructie van zijnaden | Normale pasvorm | Wassen op 40 ° C



## S5630 | ST5630 Recycled Unisex Sweat Hoodie

80% Katoen / 20% Polyester (Grey Heather: 70% Katoen / 30% Polyester)

XS, S, M, L, XL, XXL, 3XL

280 g/m<sup>2</sup>

Stedman®

BLACK OPAL | BLUE MIDNIGHT | GREY HEATHER

Gerecycleerd polyester | Milieuvriendelijk van gerecycled materiaal (6 plastic flessen per hoodie) | Unisex stijlen | Geborsteld fleec voering | Dubbele stoffen capuchon met trekkoord van toon op toon | Metalen doorvoertules voor trekkoord (nikkelvrij) | Zakken in de zijnaad | Brede manchetten en tailleband | Nekband | Constructie van zijnaden | Premium geweven maatlabel in de kraag | Scheurlabel in de zijnaad | Wassen op 40 ° C | Geen merklablet



## JH002 | JH002 SupaSoft Hoodie

80% Katoen / 20% Polyester (Supa Grey: 75% Katoen / 25% Polyester)

XS, S, M, L, XL, XXL

280 g/m<sup>2</sup>

Just Hoods

SUPA BLACK | SUPA GREY

Met dubbele naald gestikte details | Dubbele capuchon met 3 panelen | Soft-touch hoodie gemaakt van SupaSoft peached finish-stof | Kangoeroezak | Zelfgekleurde platte trekkoorden | Geribbelde manchetten en zoom | Geborstelde fleec aan de binnenzijde | Eenvoudig tear-out label maakt het perfect voor rebranding | Zacht aanvoelend weefsel met perzikatoen zorgt voor een ideaal printoppervlak | Wereldwijd Verantwoordelijk Gecertificeerde Productie (WRAP) gecertificeerde productie



## JH011 | JH011 Epic Print Hoodie

80% Katoen / 20% Polyester (Charcoal (Heather): 52% Katoen / 48% Polyester), (Heather Grey: 75% Katoen / 25% Polyester)

XS, S, M, L, XL, XXL, 3XL

280 g/m<sup>2</sup>

Just Hoods

ARCTIC WHITE | BURGUNDY | CHARCOAL (HEATHER) | HEATHER GREY  
JET BLACK | NEW FRENCH NAVY

Tweedraads gestikte boord | Dubbellagige capuchon met twee panelen | Trekkoorden met platte kanten | Geen zak voor maximaal printoppervlak | Geborstelde fleec aan de binnenzijde | Geribbelde manchetten en zoom | Zachte katoenen stof zorgt voor een ideaal printoppervlak | Eenvoudig tear-out label maakt het perfect voor rebranding | Worldwide Responsible Accredited Production (WRAP) gecertificeerde productie





**BEST SELLER**

**JustHoods**  
RWDts



## JH001 | JH001 College Hoodie

80% Katoen / 20% Polyester (Smoke Kleuren: 70% Katoen / 30% Polyester), (Charcoal (Heather): 52% Katoen / 48% Polyester), (Heather Grey: 75% Katoen / 25% Polyester)

**XS, S, M, L, XL, XXL, 3XL, 4XL, 5XL**  
280 g/m<sup>2</sup>

Just Hoods

**XS, S, M, L, XL, XXL, 3XL, 4XL, 5XL**

AIRFORCE BLUE	ALIEN GREEN	APPLE GREEN	ASH (HEATHER)
BLACK SMOKE	BRICK RED	BURGUNDY SMOKE	BURNT ORANGE
CANDYFLOSS PINK	CARAMEL LATTE	CARAMEL TOFFEE	CHOCOLATE FUDGE BROWNIE
COMBAT GREEN	CORNFLOWER BLUE	CRANBERRY	DEEP SEA BLUE
DENIM BLUE	DESERT SAND	DIGITAL LAVENDER	DUSTY BLUE
DUSTY GREEN	DUSTY LILAC	DUSTY PINK	DUSTY PURPLE
DUSTY ROSE	EARTHY GREEN	FESTIVAL FUCHSIA	FOREST GREEN
GINGER BISCUIT	GOLD	GRAPHITE HEATHER	HAWAIIAN BLUE
HOT CHOCOLATE	HOT PINK	INK BLUE	JADE
KELLY GREEN	LAGOON BLUE	LAVENDER	LIME GREEN
LIPSTICK PINK	MAGENTA MAGIC	MOCHA BROWN	MOONDUST GREY (SOLID)
MOSS GREEN	MUSTARD	NATURAL STONE	NAVY SMOKE
NUDE	OLIVE GREEN	ORANGE CRUSH	PEACH PERFECT
PEPPERMINT	PINKY PURPLE	PISTACHIO GREEN	PLUM
PUMPKIN PIE	RED HOT CHILLI	RED RUST	SHARK GREY
SHERBET LEMON	SPRING GREEN	STEEL GREY (SOLID)	STORM GREY (SOLID)
SUN YELLOW	SUNSET ORANGE	TROPICAL BLUE	TRUE VIOLET
TURQUOISE SURF	ULTRA VIOLET	VANILLA MILKSHAKE	WILD MULBERRY

**XS, S, M, L, XL, XXL, 3XL**

ARCTIC WHITE	BABY PINK	BOTTLE GREEN	BURGUNDY
CHARCOAL (HEATHER)	DEEP BLACK	FIRE RED	HEATHER GREY
JET BLACK	NEW FRENCH NAVY	OXFORD NAVY	PURPLE
ROYAL BLUE	SAPPHIRE BLUE	SKY BLUE	

Zachte katoenen stof zorgt voor een ideaal printoppervlak | Kangoeroezak | Met dubbele naald gestikte details | Geborsteld fleece | Dubbellaags Capuchon | Zelfgekleurde koorden | Geribbelde manchet en zoom | Wereldwijd Verantwoordelijk Gecertificeerde Productie (WRAP) gecertificeerde productie | Eenvoudig scheurlabel

## JH001F | JH001F Women's College Hoodie

80% Katoen / 20% Polyester (Charcoal (Heather): 52% Katoen / 48% Polyester), (Heather Grey: 75% Katoen / 25% Polyester), (Black Smoke: 70% Katoen / 30% Polyester)

**XS, S, M, L, XL, XXL**  
280 g/m<sup>2</sup>

Just Hoods

AIRFORCE BLUE	ARCTIC WHITE	ASH (HEATHER)	BABY PINK
BLACK SMOKE	BOTTLE GREEN	BURGUNDY	CANDYFLOSS PINK
CHARCOAL (HEATHER)	DEEP BLACK	DIGITAL LAVENDER	DUSTY GREEN
DUSTY PINK	FIRE RED	HAWAIIAN BLUE	HEATHER GREY
HOT PINK	JADE	JET BLACK	NEW FRENCH NAVY
NUDE	OXFORD NAVY	PEPPERMINT	PLUM
PURPLE	RED HOT CHILLI	ROYAL BLUE	SAPPHIRE BLUE
SKY BLUE	STORM GREY (SOLID)	SUN YELLOW	VANILLA MILKSHAKE

Pasvorm voor dames | Met dubbele naald gestikte details | Dubbellaagse capuchon | Kangoeroezak | Zelfgekleurde trekkoorden | Geribbelde manchetten en zoom | Geribbelde hoofzakranddetail voor comfort | Geborsteld fleece | Eenvoudig scheurlabel maakt het perfect voor rebranding | Zachte katoenen stof zorgt voor een ideaal printoppervlak

# SWEAT SHIRTS (MET CAPUCHON)



**Just Hoods**  
AWDB



## JH090 | JH090 **Washed Hoodie**

55% Katoen / 45% Polyester  
XS, S, M, L, XL, XXL, 3XL  
280 g/m<sup>2</sup>

Just Hoods

WASHED CHARCOAL    WASHED JET BLACK    WASHED NEW FRENCH NAVY

Gewassen effect | Softtouch | Kledingstuk gewassen ronde trekkoorden | Tweedraads gestikte boord | Dubbellaags Capuchon | Geborstelde fleecce aan de binnenzijde | Geribbelde manchetten en zoom | Zacht katoen zorgt voor een ideaal printoppervlak | Door het wasproces is elk kledingstuk uniek | Kangoeroezak



**Just Hoods**  
AWDB



## JH201 | JH201 **Organic Hoodie**

80% Katoen / 20% Polyester (Heather Grey: 75% Katoen / 25% Polyester)  
XS, S, M, L, XL, XXL, 3XL  
280 g/m<sup>2</sup>

Just Hoods

ARCTIC WHITE    BABY PINK    BOTTLE GREEN    BURGUNDY  
CHARCOAL (HEATHER)    DEEP BLACK    FIRE RED    HEATHER GREY  
INK BLUE    MUSTARD    NEW FRENCH NAVY    ROYAL BLUE

Biologisch katoen / gerecycleerd polyester | Tweedraads gestikte boord | Dubbellaags Capuchon | Kangoeroezak | Zelfgekleurde trekkoorden | Geribbelde manchetten en zoom | Geborstelde fleecce aan de binnenzijde | Zachte katoenen stof zorgt voor een ideaal printoppervlak | Eenvoudig scheurlabel



**INDEPENDENT**  
TRADING COMPANY



## NP305 | PRM33SBP **Unisex Midweight Special Blend Raglan Hooded Pullover**

52% Polyester / 48% Katoen  
XS, S, M, L, XL, XXL, 3XL  
270 g/m<sup>2</sup>

Independent

BLACK    CARBON    CLASSIC NAVY    CRIMSON  
MAROON    MIDNIGHT    MOSS    NICKEL  
PACIFIC    POMEGRANATE    SEA GREEN

30 singles polyester/katoenmix blend french terry | Reverse deksteek | Twill nekband | 1 x 1 ribboord in de nek, manchetten en tailleband | Genaaide oogjes | Inzetstukken in zelfstof | Slanke unisex pasvorm | Amerikaanse maten, item valt erg groot



**REGATTA**  
PROFESSIONAL

## RG684 | TRF684 **Pro Overhead Hoodie**

65% Polyester / 35% Katoen  
XS, S, M, L, XL, XXL, 3XL, 4XL

Regatta Professional

BLACK    CLASSIC RED    DARK GREEN    NAVY  
NEW ROYAL    SEAL GREY

Biologisch katoen | Achterzijde sweater van geborsteld polyester | Geribbelde manchetten en zoom | Ingewerkte kap met trekkoorden | Uit te knippen label

BEST  
SELLER



SW271 | SW271

### Best Value Hood

80% Katoen / 20% Polyester (Sports Grey: 70% Katoen / 30% Polyester), (Heather Kleuren: 50% Katoen / 50% Polyester)

XS, S, M, L, XL, XXL

280 g/m<sup>2</sup>

Starworld

ATOLL	BLACK	BOTTLE GREEN
BURGUNDY	BURGUNDY HEATHER	CARDINAL RED
CHARCOAL	DARK HEATHER	DEEP NAVY
DEEP ROYAL	INDIGO HEATHER	NATURAL
ORANGE	PALE PINK	SPORTS GREY (MELANGE)
WHITE		

Stof buitenzijde: 100% gekamd katoen | Geborsteld fleece | Dubbel gestikte naden | Kangoeroezakje | Zware rib met elastaan in manchetten en tailleband | Voorgekrompen en anti-pilling afwerking | Geschikt voor 40°C wassen

NEW



SW245 | SW245

### Organic Cotton Unisex Hoodie

75% Katoen / 25% Polyester

S, M, L, XL, XXL, 3XL

400 g/m<sup>2</sup>

Starworld

DEEP BLACK

Driedraads geborsteld fleece | Vlekken- en waterafstotend | Sweatjack met capuchon en dubbel gevoerde extra zware capuchon | Royale afmetingen | Modieus trekkoord en uiteinde | Geïntegreerde zak voor mobiele telefoon | Voor eenvoudige rebranding | Maatlus alleen onder nekband | Afscheurlabel met verplichte informatie aan de binnenkant



# SWEAT SHIRTS (MET CAPUCHON)



**NEW**

**JHK**  
T-SHIRT



**JHK426** | SWKNGECO **Unisex Hooded Sweat Teide**

80% Katoen / 20% Polyester (Grey Melange: 63% Katoen / 21% Polyester / 16% Viscose)

**XS, S, M, L, XL, XXL, 3XL**  
275 g/m<sup>2</sup>

JHK

BUTTERCREAM	DARK GREY MELANGE	EUCALYPTUS	GREY MELANGE
NAVY	STEEL BLUE	WHITE	

Biologisch katoen / gerecycleerd polyester | In zelfde kleur geverfde trekkoord | Buidelzak voor extra draagruimte | Manchetten en boord in 2x1 rib met elastaan



**JHK**  
T-SHIRT



**JHK420** | SWOCEKNG **Ocean Kangaroo Hooded Sweat**

65% Polyester / 35% Katoen (Ash Melange: 67% Katoen / 31% Polyester / 2% Viscose)

**XS, S, M, L, XL, XXL, 3XL**  
260 - 265 g/m<sup>2</sup>

JHK

ASH MELANGE	BLACK	NAVY	RED
ROYAL BLUE	WHITE		

Bijpassende kleur trekkoord | Kangoeroezakje | 1x1 rib met lycra in manchetten en tailleband



**JHK**  
T-SHIRT



**JHK421** | SWRAKNG **Kangaroo Sweatshirt**

65% Polyester / 35% Katoen (Grey Melange: 61% Katoen / 31% Polyester / 8% Viscose), (Ash Melange: 67% Katoen / 31% Polyester / 2% Viscose)

**XS, S, M, L, XL, XXL, 3XL**  
290 g/m<sup>2</sup>

JHK

BLACK	DARK GREY MELANGE	GREY MELANGE	NAVY
ORANGE	RED	ROYAL BLUE	WHITE
XS, S, M, L, XL, XXL			
ASH MELANGE	BURGUNDY	DENIM	GOLD
KELLY GREEN	PURPLE	SKY	

Bijpassende kleur trekkoord | Kangoeroezakje | 1x1 rib met lycra in manchetten en tailleband



**KUSTOM KIT®**

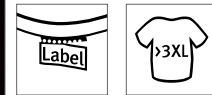

**K333** | KK333 **Regular Fit Hoodie**

80% Katoen / 20% Polyester  
**XXS, XS, S, M, L, XL, XXL, 3XL, 4XL**

280 g/m<sup>2</sup>

Kustom Kit

BLACK	DARK GREY	NAVY
XXS, XS, S, M, L, XL, XXL, 3XL		
BOTTLE GREEN	BURGUNDY	GRAPHITE (SOLID)
WHITE		HEATHER GREY

Middelzware hoodie | Geborstelde trui | Dubbeldraads stiksel op de ribben en armsgaten | Over het hoofd hooide | Capuchon in dezelfde kleur als jersey | Jersey binding aan de nek | Getapete schouder | Dubbelgelaagde manchet en boord van volledige stof van dezelfde stof | Plat kanten trekkoord door de capuchon | Centrale kangoeroezak met dubbel stiksel | Kustom Kit® scheurlabel



## Z265 | R-265M-0 Men's Authentic Hooded Sweat

80% Katoen / 20% Polyester, Buitenstof: 100% Katoen

XS, S, M, L, XL, XXL, 3XL, 4XL, 5XL

280 g/m<sup>2</sup>

Russell

XS, S, M, L, XL, XXL, 3XL, 4XL, 5XL

BLACK FRENCH NAVY

XS, S, M, L, XL, XXL, 3XL

BOTTLE GREEN	BRIGHT ROYAL	BURGUNDY	CLASSIC RED
FUCHSIA	INDIGO	MINERAL BLUE	MOCHA
OLIVE	SPORT HEATHER	URBAN GREY	WHITE

XS, S, M, L, XL, XXL, 3XL, 4XL

CONVOY GREY (SOLID) LIGHT OXFORD (HEATHER)

Gekamde ringgesponnen katoen | 3-laags | Hedendaagse pasvorm en modern design | Platte, dikke trekkoorden met knoopsgatogen | Dubbellaags capuchon met trekkoordkanaal | Slankere schouders en slankere armen met naar voren gerichte schouderaden | Bedekte naad aan armsgaten, manchetten en zoom | Visgraat nekband | Hoofdtelefoon toegang | Bredere zoom en manchetconstructie | 3-laags constructie



## Z265F | R-265F-0 Ladies' Authentic Hooded Sweat

80% Katoen / 20% Polyester, Buitenstof: 100% Katoen

XS, S, M, L, XL, XXL

280 g/m<sup>2</sup>

Russell

XS, S, M, L, XL, XXL

BLACK FRENCH NAVY LIGHT OXFORD (HEATHER)

XS, S, M, L, XL

BOTTLE GREEN	BRIGHT ROYAL	BURGUNDY	CLASSIC RED
CONVOY GREY (SOLID)	FUCHSIA	WHITE	

Gekamde ringgesponnen katoen | 3-laags | Eigentijdse, vrouwelijke pasvorm | Platte, dikke trekkoorden met knoopsgatogen | Dubbellaags capuchon met trekkoordkanaal | Slankere armen met naar voren gerichte schouderaden | Verdekte naden op de armsgaten, manchetten en zoom | Visgraat nekband | Hoofdtelefoon toegang | 3-laags constructie | Bredere zoom en manchetconstructie



## Z261M | R-261M-0 Men's Authentic Melange Hooded Sweat

75% Katoen / 21% Polyester / 4% Viscose (Carbon Melange: 77% Katoen / 23% Polyester), Buitenstof: 100% Katoen

XS, S, M, L, XL, XXL, 3XL

280 g/m<sup>2</sup>

Russell

BRICK RED MELANGE CARBON MELANGE INDIGO MELANGE OCEAN MELANGE

Gekamde ringgesponnen katoen | Buitenzijde: 100% katoen (3-laags) | Rechtere snit voor eigentijdse look | Halve maan nek inzetstuk (locker patch) voor personalisering | Label-free: maatlabele in de nek (incl. productnummer) | Visgraat nektape voor comfort en stabiliteit | Modieuze offset schouderaden | Zijnaden verbeteren de pasvorm | Elastaan aan de manchetten en tailleband om vorm en stijl te behouden | Bedek naad armsgaten, manchetten en zoom | Platte dikke trekkoord | Dubbellaagse capuchon met trekkoord passage | Koptelefoon toegang | Ingezetste kangoeroezak om gemakkelijk over de naden te kunnen drukken



## Z261F | R-261F-0 Ladies' Authentic Melange Hooded Sweat

75% Katoen / 21% Polyester / 4% Viscose (Carbon Melange: 77% Katoen / 23% Polyester), Buitenstof: 100% Katoen

XS, S, M, L, XL

280 g/m<sup>2</sup>

Russell

BRICK RED MELANGE BURGUNDY MELANGE CARBON MELANGE CHARCOAL MELANGE  
INDIGO MELANGE OCEAN MELANGE

Gekamde ringgesponnen katoen | Buitenzijde: 100% katoen (3-laags) | Eigentijdse, vrouwelijke pasvorm | Halve maan nek inzetstuk (losse patch) voor personalisering | Label-free: maatlabele in de nek (incl. productnummer) | Visgraat nektape voor comfort en stabiliteit | Modieuze offset schouderaden | Zijnaden verbeteren de pasvorm | Elastaan aan de manchetten en tailleband om vorm en stijl te behouden | Bedek naad armsgaten, manchetten en zoom | Platte dikke trekkoord | Dubbellaagse capuchon met trekkoord passage | Koptelefoon toegang | Ingezetste kangoeroezak om gemakkelijk over naden te kunnen drukken

# SWEAT SHIRTS (MET CAPUCHON)



X.O. by promodoro



**XO1680** | 1680 **Men's Hoody Sweater**

70% Katoen / 30% Polyester (Heather Navy: 52% Katoen / 48% Polyester), (Heather Grey: 62% Katoen / 33% Polyester / 5% Viscose)

**XS, S, M, L, XL, XXL, 3XL**  
280 g/m<sup>2</sup>

X.O by Promodoro

AZUR BLUE	BERRY	BLACK	FRENCH NAVY
HEATHER GREY	HEATHER NAVY	OLIVE	

Dubbele kap | Kangoeroezakken | Wijde spandex manchetten op mouwen en zoom | Flatlock-naden | Neutraal maatlabel | Molton geborsteld



X.O. by promodoro



**XO1781** | 1781 **Women's Hoody Sweater**

70% Katoen / 30% Polyester (Heather Navy: 52% Katoen / 48% Polyester), (Heather Grey: 62% Katoen / 33% Polyester / 5% Viscose)

**XS, S, M, L, XL, XXL, 3XL**  
280 g/m<sup>2</sup>

X.O by Promodoro

AZUR BLUE	BERRY	BLACK	FRENCH NAVY
HEATHER GREY	HEATHER NAVY	OLIVE	

Dubbele kap | Kangoeroezakken | Wijde spandex manchetten op mouwen en zoom | Flatlock-naden | Neutraal maatlabel | Molton geborsteld



RUSSELL



**Z575N** | R-575M-0 **Hooded Sweatshirt**

50% Katoen / 50% Polyester (Light Oxford: 53% Polyester / 47% Katoen)

**XS, S, M, L, XL, XXL**  
295 g/m<sup>2</sup>

Russell

BLACK	BOTTLE GREEN	BRIGHT ROYAL	BURGUNDY
CLASSIC RED	FRENCH NAVY	FUCHSIA	LIGHT OXFORD (HEATHER)
ORANGE	PURPLE	SKY	WHITE
YELLOW			

Gekamde ringgesponnen katoen | Rechtere snit voor eigentijdse look | Plat, dik trekkoord | Dubbellaagse capuchon met trekkoord in de omslag | Visgraat nekband | Kangoeroezak met scheerzakken



GILDAN®

GILDAN DryBlend®



**G12500** | 12500 **DryBlend® Adult Hooded Sweatshirt**

50% Katoen / 50% Polyester

**S, M, L, XL, XXL**  
305 g/m<sup>2</sup> (White: 287 g/m<sup>2</sup>)

Gildan

ASH (HEATHER)	BLACK	FOREST GREEN	MAROON
NAVY	RED	ROYAL	SAFETY GREEN
SAFETY ORANGE	SPORT GREY (HEATHER)	WHITE	

Klassieke middengewicht stof DryBlend® technologie: levert vochtafvoerende eigenschappen | Gesponnen garen voor een zachter gevoel en minder pluizen | Dubbel gevoerde kap met trekkoord in dezelfde kleur | Tweelingnaaldstiksels op schouders, armsgaten, nek, tailleband en manchetten | Tweelingnaaldstiksels op buidelzak voor extra versteviging | 1x1 rib met elastaan voor extra stretch en modelherstel | Klassieke pasvorm, buisvormig lichaam | Grijs parelkleurig afscheurbaar label | Overgang naar nieuw grijs afscheurbaar label Razor





**JAMES & NICHOLSON**



**JN8024** | 8024 **Men's Hoody**

85% Katoen / 15% Polyester  
S, M, L, XL, XXL, 3XL, 4XL, 5XL  
300 g/m<sup>2</sup>

James&Nicholson

ACID YELLOW	ASH (HEATHER)	BLACK	BLACK HEATHER
BURGUNDY MELANGE	CARMINE RED MELANGE	COBALT	GLACIER MELANGE
GRAPHITE (SOLID)	GREY HEATHER	INK MELANGE	LIGHT DENIM MELANGE
LIME GREEN	NAVY	OLIVE	ORANGE
PETROL MELANGE	RED	ROSE MELANGE	ROYAL HEATHER
TURQUOISE	WHITE	WINE	

Sweatshirt met kap en raglanmouwen | Hoogwaardige sweatstof met opgeruwde binnenkant | 85% gekamd ringgesponnen biologisch katoen | Tweelaagse capuchon met trekkoord | Laterale deelnaden vooraan, kangoeroezak | Manchetten met elastaan | Tear off® - Label



**JAMES & NICHOLSON**



**JN8023** | 8023 **Ladies' Hoody**

85% Katoen / 15% Polyester  
XS, S, M, L, XL, XXL, 3XL  
300 g/m<sup>2</sup>

James&Nicholson

ACID YELLOW	ASH (HEATHER)	BLACK	BLACK HEATHER
BURGUNDY MELANGE	CARMINE RED MELANGE	COBALT	GLACIER MELANGE
GRAPHITE (SOLID)	GREY HEATHER	INK MELANGE	LIGHT DENIM MELANGE
LIME GREEN	NAVY	OLIVE	ORANGE
PETROL MELANGE	RED	ROSE MELANGE	ROYAL HEATHER
TURQUOISE	WHITE	WINE	

Sweatshirt met kap en raglanmouwen | Hoogwaardige sweatstof met opgeruwde binnenkant | 85% gekamd ringgesponnen biologisch katoen | Tweelaagse capuchon met trekkoord | Laterale deelnaden vooraan, kangoeroezak | Manchetten met elastaan | Tear off® - Label | Licht getailleerd



**BEST SELLER**



**BY011** | BY011 **Heavy Hoody**

65% Katoen / 35% Polyester  
XS, S, M, L, XL, XXL, 3XL, 4XL, 5XL  
300 g/m<sup>2</sup>

Build Your Brand

**XS, S, M, L, XL, XXL, 3XL, 4XL, 5XL**

BLACK	BOTTLE GREEN	CHARCOAL (HEATHER)
CITY RED	HEATHER GREY	LILAC
NAVY	OLIVE	PALE LEAF
PURPLE NIGHT	SAND	WHITE

**S, M, L, XL, XXL, 3XL, 4XL, 5XL**

BARK	BURGUNDY	FOREST GREEN
HIBISKUS PINK	LIGHT ASPHALT	NEO MINT
OCEAN BLUE	PARADISE ORANGE	SOFT YELLOW

**XS, S, M, L, XL, XXL**

COBALT BLUE	FROZEN YELLOW	LIGHT NAVY
RUBY	TAXI YELLOW	ULTRAVIOLETT

Binnenzijde ruwe sweaterstof | Neutraal maatlabel zonder merknaam, nekprint mogelijk | Platte kangoeroezak met zakopeningen uit de schaal | Ingezette mouw | Rib manchet bij de zoom en mouwopening | Halvemaanvormige halslijn | Capuchon met twee naden | Nekband | Capuchonvoering uit de schaal | Lange snit

# ■ SWEAT SHIRTS (MET CAPUCHON)



**JAMES & NICHOLSON**



**JN8034** | 8034 **Men's Lounge Hoody**

85% Katoen / 15% Polyester

S, M, L, XL, XXL, 3XL

300 g/m<sup>2</sup>

James&Nicholson

GRAPHITE	JADE GREEN	LIGHT BLUE	NAVY
SOFT GREY	VANILLA		

Gekamd, ringgesponnen biologisch katoen/polyester | Licht oversized | Hoogwaardige sweatstof met opgeruwde binnenkant | Dubbellaagse kap met trekkoord en koordstopper | Manchetten met elastaan | Tear off!® - Label



**JAMES & NICHOLSON**



**JN8033** | 8033 **Ladies' Lounge Hoody**

85% Katoen / 15% Polyester

XS, S, M, L, XL, XXL

300 g/m<sup>2</sup>

James&Nicholson

GRAPHITE	JADE GREEN	LIGHT BLUE	NAVY
SOFT GREY	SOFT PINK	VANILLA	

Gekamd, ringgesponnen biologisch katoen/polyester | Licht oversized | Hoogwaardige sweatstof met opgeruwde binnenkant | Dubbellaagse kap met trekkoord en koordstopper | Manchetten met elastaan | Tear off!® - Label



**BY026** | BY026 **Ladies' Heavy Hoody**

65% Katoen / 35% Polyester

XS, S, M, L, XL, XXL, 3XL, 4XL, 5XL

300 g/m<sup>2</sup>

Build Your Brand

BLACK	CHARCOAL (HEATHER)	DUSK ROSE	HEATHER GREY
OLIVE	PINK	SOFT SALVIA	SOFT YELLOW
WHITE			

Binnenzijde ruwe sweaterstof | Neutraal maatlabel zonder merknaam, nekprint mogelijk | Platte kangeroezak met zakopeningen uit de schaal | Ingezetten mouw | Rib manchet bij de zoom en mouwopening | Halvemaanvormige halslijn | Gevoerde kap van buitenmateriaal met twee deelzoom | Nekband | Lange snit

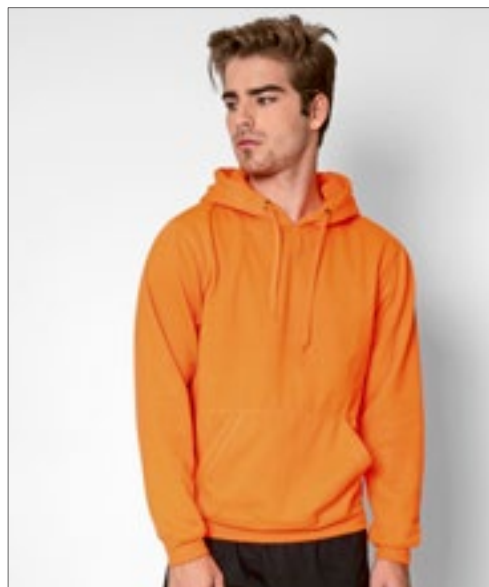

**nath**



**NH421** | KANGOOOL **Hooded Sweat Kangool**

100% Polyester

XS, S, M, L, XL, XXL

290 g/m<sup>2</sup>

Nath

APPLE GREEN FLUOR	BLACK	DARK GREY	DEEP NAVY
FUCHSIA FLUOR	GREY MELANGE	KELLY GREEN	ORANGE FLUOR
RED	ROYAL FLUOR	WHITE	YELLOW FLUOR

Capuchon met dubbele laag met bijpassende kleur trekkoord en metalen oogjes | Buidelzak | Ingezetten mouw | Elastische manchet | Polyester voelt aan als katoen | Medium snit



BEST  
SELLER

GILDAN®

GILDAN®  
Heavy Blend



G18500 | 18500

Heavy Blend™ Adult  
Hooded Sweatshirt

50% Katoen / 50% Polyester (Sport Grey):  
60% Polyester / 40% Katoen)

S, M, L, XL, XXL, 3XL, 4XL, 5XL

271 g/m<sup>2</sup> (White: 257 g/m<sup>2</sup>)

Gildan

S, M, L, XL, XXL, 3XL, 4XL, 5XL

BLACK	NAVY	RED
ROYAL	SPORT GREY (HEATHER)	WHITE

S, M, L, XL, XXL

ANTIQUE CHERRY RED (HEATHER)	ANTIQUE SAPPHIRE (HEATHER)	ASH (HEATHER)
AZALEA	CAROLINA BLUE	CHARCOAL (SOLID)
CHERRY RED	DARK CHOCOLATE	DARK HEATHER
FOREST GREEN	GARNET	GOLD
GRAPHITE HEATHER	HELICONIA	INDIGO BLUE
IRISH GREEN	LIGHT BLUE	LIGHT PINK
MAROON	MILITARY GREEN	MINT GREEN
OLD GOLD	ORANGE	ORCHID
PURPLE	SAFETY GREEN	SAFETY ORANGE
SAND	SAPPHIRE	VIOLET

Gesponnen garen voor een zachter gevoel en minder pluizen | Dubbel gevoerde kap met trekkoord in dezelfde kleur | Tweelingnaaldstiksels op schouders, armsgaten, nek, tailleband en manchetten | Tweelingnaaldstiksels op buidelzak voor extra versteviging | 1x1 rib met elastaan voor extra stretch en modelherstel | Klassieke pasvorm, buisvormig lichaam | Grijs parelkleurig afscheurbaar label | Overgang naar nieuw grijs afscheurbaar label Razor



# SWEAT SHIRTS (MET CAPUCHON)



BEST SELLER

**Neutral**  
Certified Responsibility™



NEW  
COLOUR



**NE63101** | O63101 **Men's Hoodie**

100% Katoen  
XS, S, M, L, XL, XXL, 3XL, 4XL, 5XL  
300 g/m<sup>2</sup>

Neutral

XS, S, M, L, XL, XXL, 3XL, 4XL, 5XL

BLACK	NAVY	SPORT GREY
-------	------	------------

S, M, L, XL, XXL, 3XL

ASH GREY	BORDEAUX	BOTTLE GREEN	BROWN
CHARCOAL	DARK HEATHER	DUSTY INDIGO	DUSTY MINT
DUSTY PURPLE	DUSTY YELLOW	GREEN	LIGHT BLUE
LIGHT PINK	LIME	MILITARY	NATURE
OKAY ORANGE	ORANGE	PINK	PURPLE
RED	ROYAL	SAND	SAPPHIRE
TEAL	WHITE	YELLOW	

Door Fairtrade gecertificeerd katoen | Gekamd organisch katoen | Fleece met geborstelde achterkant | Dubbel gevoerde capuchon | Kangoeroezakje | Elastaan rib aan mouwen en onderkant | Platte snaren



**Neutral**  
Certified Responsibility™



NEW  
COLOUR



**NE83101** | O83101 **Ladies' Hoodie**

100% Katoen  
XS, S, M, L, XL, XXL  
300 g/m<sup>2</sup>

Neutral

ASH GREY	BLACK	BORDEAUX	BOTTLE GREEN
CHARCOAL	DARK HEATHER	DUSTY INDIGO	DUSTY MINT
DUSTY YELLOW	GREEN	LIGHT BLUE	LIGHT PINK
LIME	MILITARY	NAVY	ORANGE
PINK	RED	ROYAL	SAND
SAPPHIRE	SPORT GREY	TEAL	WHITE
YELLOW			

Door Fairtrade gecertificeerd katoen | Gekamd organisch katoen | Fleece met geborstelde achterkant | Dubbel gevoerde capuchon | Kangoeroezakje | Elastaan rib aan mouwen en onderkant | Platte snaren



**BY137** | BY137 **Organic Hoodie**

100% Katoen  
S, M, L, XL, XXL, 3XL, 4XL, 5XL  
300 g/m<sup>2</sup>

Build Your Brand

BLACK	CHERRY	OLIVE	WHITE
-------	--------	-------	-------

100% biologisch katoen, half geborsteld fleece | Mannelijke snit | Zwaar uitgevoerde stof | Capuchon met tonaal koord | Buidelzak | Brede boorden aan mouwen en zoom | Zachte fleecevoering | Sportieve hoody



**BY139** | BY139 **Ladies' Organic Hoody**

100% Katoen  
XS, S, M, L, XL, XXL, 3XL, 4XL, 5XL  
300 g/m<sup>2</sup>

Build Your Brand

BLACK	CHERRY	DUSK ROSE	OLIVE
SOFT YELLOW	WHITE		

100% biologisch katoen, half geborsteld fleece | Sportieve hoody | Ontwerp met brede manchetten | Buidelzak | Capuchon met tonaal koord | Zacht gevoerd met geborsteld fleece | Iets taps toelopende snit

NEW

GILDAN®



GSF500 | SF500

Softstyle® Midweight  
Sweat Adult Hoodie

80% Katoen / 20% Polyester

S, M, L, XL, XXL, 3XL, 4XL, 5XL

285 g/m<sup>2</sup> (White: 278 g/m<sup>2</sup>)

Gildan

S, M, L, XL, XXL, 3XL, 4XL, 5XL

BLACK	DARK HEATHER	NAVY
SPORT GREY (HEATHER)	WHITE	

S, M, L, XL, XXL, 3XL, 4XL

CHARCOAL (SOLID)	LIGHT PINK	MAROON
MILITARY GREEN	PARAGON	RED
ROYAL	SAND	STONE BLUE
YELLOW HAZE		

Zachte ringgesponnen katoenmix | Softstyle Midweight Fleece heeft een knusse, geborstelde binnenkant met 100% katoenen afwerking, ideaal voor DTG-prints | 2-zijdige fleece met ringgesponnen katoenen afwerking | 2-delige capuchon van jersey-stof in bijpassende kleur | Verlaagde schouder | Zak op de voorkant | 1x1 rib met elastaan manchetten en onderband voor verbeterde stretch en herstel | Klassieke pasvorm, buisvormig lichaam | Afscheurbaar etiket

# ■ SWEAT SHIRTS (MET CAPUCHON)



**JAMES & NICHOLSON**



**JN047** | JN047 **Hooded Sweat**

80% Katoen / 20% Polyester  
S, M, L, XL, XXL  
300 g/m<sup>2</sup>

James&Nicholson

BLACK	BROWN	CARBON	DARK GREEN
FERN GREEN	GOLD YELLOW	GRAPHITE (SOLID)	GREY HEATHER
LIGHT BLUE	LIME GREEN	NAVY	ORANGE
PACIFIC	PETROL	RED	ROYAL
SKY BLUE	SUN YELLOW	TOMATO	TURQUOISE
WHITE			

Klassiek sweatshirt met kap | Hoogwaardige sweatstof met opgeruwde binnenkant | Gekamde ringgesponnen katoen | Nekband | Manchetten met elastaan | Tweelaagse capuchon met trekkoord | Grote buidelzak | Wasbaar op 60 ° C



**JAMES & NICHOLSON**



**JN051** | JN051 **Ladies' Hooded Sweat**

80% Katoen / 20% Polyester  
S, M, L, XL, XXL  
300 g/m<sup>2</sup>

James&Nicholson

BLACK	FERN GREEN	GRENADINE	GREY HEATHER
LIME GREEN	NAVY	ORANGE	PACIFIC
PINK	RED	ROYAL	SKY BLUE
SUN YELLOW	TOMATO	TURQUOISE	WHITE

Klassiek sweatshirt met kap | Gekamde ringgesponnen katoen | Tweelaagse capuchon met trekkoord | Dubbeldraads stiksel voor meer duurzaamheid | Manchetten met elastaan, nekband | Vrouwelijke snit | Buidelzak | Slanke snit | 3-draadse sweatkwaliteit, opgeruwd aan de binnenkant | Wasbaar op 60 ° C



**RY1074** | SU1074 **Vinson Organic Hooded Sweatshirt**

60% Katoen / 40% Polyester (Heather Grey: 53% Katoen / 40% Polyester / 7% Viscose)  
XS, S, M, L, XL, XXL, 3XL  
310 g/m<sup>2</sup>

Roly Eco

BLACK 02	HEATHER GREY 58	LIGHT PINK 48	NAVY BLUE 55
RED 60	ROYAL BLUE 05	WHITE 01	

Uniseks hoody | Biologisch katoen/gerecycleerd polyester | Buidelzak | Gevoerde kap in single jersey | Trekkoord, geborduurde oogjes | Kraag, manchetten en tailleband 2x1 geribd breiwerk | Tear-out label



**Just Hoods**  
AWDs



**JH101** | JH101 **Graduate Heavyweight Hoodie**

70% Katoen / 30% Polyester (Charcoal (Heather): 55% Polyester / 45% Katoen), (Heather Grey: 65% Katoen / 35% Polyester)  
XS, S, M, L, XL, XXL, 3XL  
330 g/m<sup>2</sup>

Just Hoods

ARCTIC WHITE	BOTTLE GREEN	BURGUNDY	CHARCOAL (HEATHER)
FIRE RED	HEATHER GREY	JET BLACK	NEW FRENCH NAVY
PURPLE	ROYAL BLUE		

Heavyweight hoodie | Tweedraads gestikte boord | 3-panel capuchon van stof met single jersey binnenin | Trekkoorden met platte kanten | 2x 1 geribde manchetten en zoom | Platte stiksels op de zak | Zachte katoenen stof zorgt voor een ideaal printoppervlak | Geborstelde fleecce aan de binnenzijde | Eenvoudig tear-out label maakt het perfect voor rebranding | Worldwide Responsible Accredited Production (WRAP) gecertificeerde productie





**Just Hoods**  
RWD's

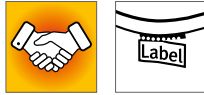

**JH020** | JH020 **Street Hoodie**

70% Katoen / 30% Polyester (Charcoal (Heather): 52% Katoen / 48% Polyester), (Heather Grey: 65% Katoen / 35% Polyester)

**S, M, L, XL, XXL**

330 g/m<sup>2</sup>

Just Hoods



Ringspun katoen | Heavyweight hoodie | Binnenzijde van geborsteld fleecce | Met dubbele naald gestikte details | Dubbele capuchon met 3 panelen | Duimgaten in de manchetten | Ophanglus in de nek | Verborgen MP3 / telefoonzakje in kangoeroezakje met kleine opening voor snoeraanvoer voor de oortelefoon | Trekkoorden met platte kanten | Eenvoudig scheurlabel | V-hals detail inzetstuk | Geribbelde manchetten en zoom | Locker patch



**TEE JAYS**

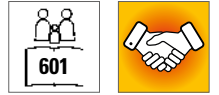

**TJ5102** | 5102 **Power Hoodie**

70% Katoen / 30% Polyester

**XS, S, M, L, XL, XXL, 3XL, 4XL, 5XL**

280 g/m<sup>2</sup>

Tee Jays



70% biologisch katoen / 30% polyester | Aangename capuchon en voorzak | Afscheurbaar label in de hals | Dubbel geverfd | Elastaan in alle ribben voor betere stabiliteit | Binnenzijde opgeruwd | Wasbaar op 60 graden



**promodoro**

**E2190** | 2190 **Men's Hoody 80/20 Heavy**

80% Katoen / 20% Polyester

**S, M, L, XL, XXL, 3XL**

320 g/m<sup>2</sup>

Promodoro



Buidelzak | Elastische manchetten, mouwen en onderboord | Molton geborsteld | Dubbellaagse capuchon | 80% gekamd katoen / 20% polyester



**BUILD YOUR BRAND**



**BY118** | BY118 **Premium Hoody**

80% Katoen / 20% Polyester

**S, M, L, XL, XXL**

280 g/m<sup>2</sup>

Build Your Brand



hoog katoengehalte | Hoge kwaliteit metalen details | Klassieke snit | Buidelzak



**TJ5430** | 5430 **Hooded Sweatshirt**

70% Katoen / 30% Polyester

**S, M, L, XL, XXL, 3XL**

310-320 g/m<sup>2</sup>

Tee Jays

BLACK	DARK GREY (SOLID)	DARK OLIVE
DEEP GREEN	FLINT STONE	GRAPE
HEATHER GREY	LEAF GREEN	NAVY

Egyptisch katoen met lange vezels | Ringgesponnen katoen | 3-draads stof voor een glad oppervlak | Dubbellaags capuchon | Elastaan in alle ribben voor betere stabiliteit | Dubbel gestikt | Dubbel geveerd | Binnenzijde opgeruwd | Wassen op 60 ° C zonder opdruk



**TJ5431** | 5431 **Women's Hooded Sweatshirt**

70% Katoen / 30% Polyester

**S, M, L, XL, XXL**

310-320 g/m<sup>2</sup>

Tee Jays

BLACK	DARK GREY (SOLID)	GRAPE
HEATHER GREY	LEAF GREEN	NAVY

Lange vezel Egyptisch katoen | Ringgesponnen gekamd katoen | 3-draads stof voor een glad oppervlak | Dubbellaags capuchon | Elastaan in alle ribben voor betere stabiliteit | Dubbel gestikt | Dubbel geveerd | Binnenzijde opgeruwd | Wassen op 60 ° C zonder opdruk





**BY213** | BY213 **Ladies Everyday Hoody**

65% Katoen / 35% Polyester  
**XS, S, M, L, XL, XXL, 3XL, 4XL, 5XL**  
 300 g/m<sup>2</sup>

Build Your Brand



Capuchon met trekkoord | Brede geribde manchetten aan mouwen en zoom | Oversize fit | Verlaagde schouder



**BY215** | BY215 **Ultra Heavy Regular Hoody**

**XS, S, M, L, XL, XXL, 3XL, 4XL, 5XL**

Build Your Brand



Badstof | Kangoeroezakje | Grote capuchon | Brede geribde manchetten aan mouwen en zoom



# SWEAT SHIRTS (MET CAPUCHON)



## HRM903 | 903 Unisex Premium Raglan Hoody

70% Katoen / 30% Polyester  
XS, S, M, L, XL, XXL, 3XL, 4XL, 5XL, 6XL  
320 g/m<sup>2</sup>

HRM

BLACK DARK GREY GREY MELANGE NAVY RED WHITE

Ringgesponnen en gekamd katoen / gerecycleerd polyester (binnenin geborsteld) | Zachte gemengde stof | Antipluis en voorgekrompen, kleurvast | Naad, zakranden en manchetten zijn voorzien van een hoogwaardige 1x1 boordsteek | Alle naden zijn voorzien van plat decoratief stiksel | Telkens drie metalen oogjes in antiek-look. | Brede toon-op toon koord | Mouwen in raglan-stijl | Label-free



NEW

BELLA+CANVAS



## CV3729 | 3729 Unisex Sponge Fleece Pullover DTM Hoodie

52% Katoen / 48% Polyester (Athletic Heather):  
90% Katoen / 10% Polyester

XS, S, M, L, XL, XXL

Canvas

ATHLETIC HEATHER	BLACK	BRICK
DARK GREY	DARK GREY HEATHER	DARK LAVENDER
HEATHER BLUE LAGOON	HEATHER STONE	MAUVE (SOLID)
MILITARY GREEN	NAVY	PEACH
STORM	TAN	

Airlume gekamd en ringgesponnen katoen / polyester-fleece  
| Met zijnaden | Dik geveerd om bij trekkoorden te passen |  
Maatvoering unisex | Geribbelde manchetten en tailleband |  
Kangoeroezakken | Afscheurbaar etiket | Voorgekrompen



JHK  
T-SHIRT



## JHK424 | SWKNG275 Kangaroo Sweatshirt

80% Katoen / 20% Polyester (Grey Melange):  
73% Katoen / 20% Polyester / 7% Viscose

XS, S, M, L, XL, XXL, 3XL

270 g/m<sup>2</sup>

JHK

BLACK	GREY MELANGE	NAVY
RED	ROYAL BLUE	WHITE

Hooded sweatshirt | In zelfde kleur geveerd trekkoord  
| Buidelzak | Manchetten en boord in 1x1 rib met  
elasthaan



NL NEXT LEVEL APPAREL



## NX9304 | 9304 Sueded French Terry Pullover Hoody

60% Katoen / 40% Polyester

XS, S, M, L, XL, XXL, 3XL

280 g/m<sup>2</sup>

Next Level Apparel

BLACK	HEATHER GREY	MAROON
MIDNIGHT NAVY	MILITARY GREEN	STONEWASH DENIM
WHITE		

Gekamd ringgesponnen katoen/polyester suède  
Frans badstoffleece | Contrasterende 3/8 „ bies in de  
nek | Normale pasvorm | Voorkant van zacht suède



JAMES & NICHOLSON



## JN796 | JN796 Promo Hoody Man

80% Katoen / 20% Polyester

S, M, L, XL, XXL, 3XL, 4XL, 5XL

280 g/m<sup>2</sup>

James&Nicholson

BLACK	GRAPHITE	GREY HEATHER	LIME GREEN
NAVY	OLIVE	RED	ROYAL
WHITE	WINE		

Sweatstof met geborstelde voering | Dubbellaagse capuchon met trekkoord |  
Kangoeroezakje | Nekband | Manchetten met elastaan | Tear off!®-label



JAMES & NICHOLSON



## JN795 | JN795 Promo Hoody Lady

80% Katoen / 20% Polyester

XS, S, M, L, XL, XXL, 3XL

280 g/m<sup>2</sup>

James&Nicholson

BLACK	GRAPHITE	GREY HEATHER	NAVY
PETROL	PINK	RED	ROYAL
WHITE	WINE		

Sweatstof met geborstelde voering | Dubbellaagse capuchon met trekkoord |  
Kangoeroezakje | Nekband | Manchetten met elastaan | Tear off!®-label | Licht  
getailleerd



# SWEAT SHIRTS (MET CAPUCHON)



SOL'S  
the fair spirit

**L420** | 13251 **Hooded-Sweater Slam**

50% Katoen / 50% Polyester

XS, S, M, L, XL, XXL

320 g/m<sup>2</sup>

SOL'S

ARMY	ASH (HEATHER)	BLACK
CHOCOLATE	DARK GREY (SOLID)	DARK PURPLE
FUCHSIA	GREY MELANGE	KELLY GREEN
LEMON	NAVY	ORANGE
RED	ROYAL BLUE	SKY BLUE
TURQUOISE	WHITE	

Uniseks | Ringgesponnen katoen | Buisvormig | Geborsteld fleece voering | Rib manchetten en zoom | Versterkingstape in de nek | Kangoeroezakje | Capuchon met oogjes | Toon-op-toon trekkoord



Tiger  
Cotton®

**NET63101** | T63101 **Unisex Tiger Cotton Hoodie**

100% Katoen

XS, S, M, L, XL, XXL, 3XL

300 g/m<sup>2</sup>

Tiger Cotton by Neutral

BLACK	NAVY	SPORT GREY
-------	------	------------

Biologisch katoen in conversie | Gekamd katoen | Fleece met geborstelde achterkant | Dubbel gevoerde capuchon | Kangoeroezakje | Rib aan mouwen en onderkant | Platte snaren



SOL'S  
the fair spirit

**L03991** | 03991 **Unisex Hooded Sweatshirt Origin**

80% Katoen / 20% Polyester (Grey Melange:

93% Katoen / 7% Viscose)

XS, S, M, L, XL, XXL, 3XL

450 g/m<sup>2</sup>

SOL'S

BLACK	GREY MELANGE
-------	--------------

80% katoen / 20% gerecycleerd polyester | Fleece 450 | Ingezette mouw met verlaagde schouders | Geribbelde manchetten en zoom | Geribde inzetstukken aan de zijkant | Kangoeroezakje | Capuchon gevoerd met hoofdmateriaal | Nekband | Oversized snit | Gesneden en genaaid



BUILD YOUR BRAND

**BY084** | BY084 **Merch Hoody**

65% Katoen / 35% Polyester

XS, S, M, L, XL, XXL, 3XL, 4XL, 5XL

250 g/m<sup>2</sup>

Build Your Brand

BLACK	WHITE
-------	-------

Relaxte pasvorm | Buidelzak | Capuchon met bijpassende trekkoorden | Zacht katoenmengsel



BUILD YOUR BRAND

**BY087** | BY087 **Ladies' Merch Hoody**

65% Katoen / 35% Polyester

XS, S, M, L, XL, XXL, 3XL, 4XL, 5XL

250 g/m<sup>2</sup>

Build Your Brand

BLACK
-------

Buidelzak | Brede geribde manchetten | Capuchon met bijpassende trekkoorden | Eenvoudig ontwerp | Zacht katoenmengsel



REGATTA  
PROFESSIONAL

**RG0667** | TRF667 **Snuggler Oversized Fleece Hoodie**

100% Polyester

One Size

260 g/m<sup>2</sup>

Regatta Professional

NAVY	SEAL GREY
------	-----------

Polyester donzige fleece | Geborstelde stof | Uitgesneden schouder silhouet | Kangoeroezak aan voorzijde





**SF527** | SF527 **Unisex Oversized Hoody**

60% Katoen / 40% Polyester (Heather Grey: 75% Katoen / 20% Polyester / 5% Viscose)

**XXS, XS, S, M, L, XL, XXL**

250 g/m<sup>2</sup>

SF Men

**BLACK** **HEATHER GREY** **NAVY**

Tear-out label | Oversized hoody | Ingezette mouwen | Diepe geribbelde zoom en manchetten | Kangoeroe voorzak | Tweedelige capuchon, met enkele jersey voering en detail met dubbele stiknaden | Functionele platte trekkoord in kant, met opgestikte oogjes | Rugzijde van hals in single-jersey met nektape | Dubbelgestikte naden aan hals en armsgat | Doorgestikte manchetten en zoom

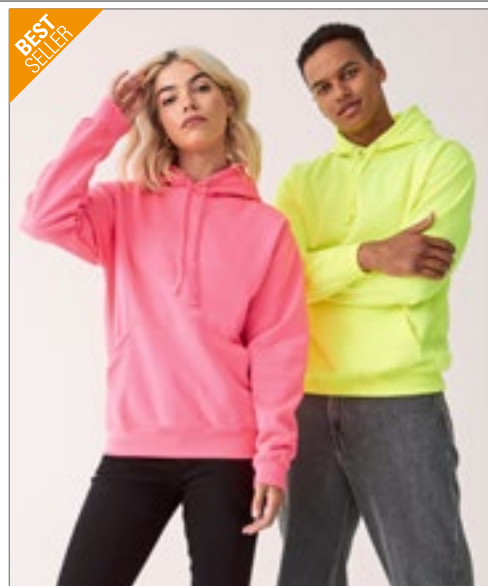

**BEST SELLER**

**JustHoods**  
RWDts



**JH004** | JH004 **Electric Hoodie**

85% Polyester / 15% Katoen

**S, M, L, XL, XXL**

280 g/m<sup>2</sup>

Just Hoods

**ELECTRIC GREEN** **ELECTRIC ORANGE** **ELECTRIC PINK** **ELECTRIC YELLOW**

Ringspun katoen | Wereldwijd Verantwoordelijk Gecertificeerde Productie (WRAP) gecertificeerde productie | Trekkoorden met platte kanten | Kangoeroezak | Geborstelde fleece aan de binnenzijde | Met dubbele naald gestikte details | Geribbelde manchet en zoom | Levendige in het oog springende kleuren | Eenvoudig scheurlabel maakt het perfect voor rebranding



**JustHoods**  
RWDts



**JH017** | JH017 **Surf Hoodie**

80% Katoen / 20% Polyester

**XS, S, M, L, XL, XXL, 3XL**

280 g/m<sup>2</sup>

Just Hoods

**SURF BLUE** **SURF OCEAN** **SURF PINK** **SURF PURPLE**  
**SURF YELLOW**

Met dubbele naald gestikte details | Stof met melange effect | Relaxe pasvorm | Dubbellaagse capuchon | Kangoeroezak | Trekkoorden met platte kanten | Geribbelde manchetten en zoom | Afscheurbaar label | WRAP gecertificeerd



**HENBURY**



**W841** | H841 **Unisex Sustainable Hoodie**

60% Katoen / 40% Polyester

**XS, S, M, L, XL, XXL, 3XL, 4XL**

300 g/m<sup>2</sup>

Henbury

**BLACK** **HEATHER GREY** **NAVY**

Geregenereerde katoen / Gerecycleerde polyester | Normale pasvorm | Teruggeborstelde fleece | Ingezette mouwen | Kap uit 3 stukken met trekkoord en metalen uiteinden | Geribde manchet en zoom | V-inzetstuk aan halslijn | Henbury uitgesneden etiket | Bio-afbreekbare tassen | Vanwege het gebruik van gerecycleerde materialen kunnen twee batches van kleur verschillen.

**ROLY**



**RY1068** | SU1068 **Women's Urban Hooded Sweatshirt**

50% Polyester / 50% Katoen (Heather Grey: 55% Katoen / 40% Polyester / 5% Viscose)

**S, M, L, XL, XXL**

280 g/m<sup>2</sup>

Roly

BLACK 02	BLACK 02/HEATHER GREY 58	HEATHER GREY 58
HEATHER GREY 58/BLACK 02	KELLY GREEN 20/WHITE 01	LIGHT PINK 48/HEATHER GREY 58
NAVY BLUE 55	NAVY BLUE 55/HEATHER GREY 58	RED 60
RED 60/BLACK 02	ROSETTE 78/PURPLE 71	ROYAL BLUE 05
ROYAL BLUE 05/WHITE 01	SKY BLUE 10/WHITE 01	VENTURE GREEN 152
WHITE 01	WHITE 01/NAVY BLUE 55	

Geborsteld fleecede voering | Gevormde taille | Capuchon aan binnenzijde (enkele jersey), trekkoord en metalen oogjes in contrasterende kleur | Nekband met visgraatpatroon | Buidelzak | Manchetten en zoom met 1x1 ribgebreed en elastaan | Manchetten met duimopening | Tear-out label

**RY1067** | SU1067 **Men's Urban Hooded Sweatshirt**

50% Polyester / 50% Katoen (Heather Grey: 55% Katoen / 40% Polyester / 5% Viscose)

**XS, S, M, L, XL, XXL, 3XL, 4XL**

280 g/m<sup>2</sup>

Roly

**XS, S, M, L, XL, XXL, 3XL, 4XL**

BLACK 02/HEATHER GREY 58	HEATHER GREY 58/BLACK 02	NAVY BLUE 55/HEATHER GREY 58
BLACK 02	BOTTLE GREEN 56/HEATHER GREY 58	GARNET RED 57/HEATHER GREY 58
HEATHER GREY 58	KELLY GREEN 20/WHITE 01	LIGHT PINK 48/HEATHER GREY 58
NAVY BLUE 55	RED 60	RED 60/BLACK 02
ROYAL BLUE 05	ROYAL BLUE 05/WHITE 01	SKY BLUE 10/WHITE 01
VENTURE GREEN 152	WHITE 01	WHITE 01/NAVY BLUE 55

Geborsteld fleecede voering | Capuchon aan binnenzijde (enkele jersey), trekkoord en metalen oogjes in contrasterende kleur | Nekband met visgraatpatroon | Buidelzak | 1x1 ribgebreide en spandex manchetten en zoom | Tear-out label



**EA042** | EA042 **Crater Recycled Hoodie**

70% Katoen / 30% Polyester  
XS, S, M, L, XL, XXL  
280 g/m<sup>2</sup>

Ecologie

BLACK	HEATHER GREY	NAVY
-------	--------------	------

Gerecycleerd katoen en polyester | Relaxte pasvorm | Kangoeroezakje | Geribbelde manchetten en zoom | Volledig gerecycleerd materiaal | Binnenkant van geborstelde fleecce

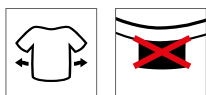

écologie.  
by AFDiG



**NP306** | AFX90UNC **Unisex Lightweight Hooded Pullover**

80% Katoen / 20% Polyester (Charcoal Heather: 55% Katoen / 45% Polyester), (Gunmetal Heather: 65% Katoen / 35% Polyester)  
XS, S, M, L, XL, XXL, 3XL  
210 g/m<sup>2</sup>

Independent

ALPINE GREEN	BLACK	CHARCOAL HEATHER	CLASSIC NAVY
COBALT	CURRENT	FOREST CAMO	GUNMETAL HEATHER
RED	SANDSTONE	SLATE BLUE	

Voorgewassen katoen/polyester mix fleecce | De effen kleuren zijn 80% katoen/20% polyester met 100% katoen 40 singles face garen voor excellente bedrukbaarheid en extra zachtheid | Let op: De heather kleuren bestaan niet uit 100% katoen face garen | Ongevoerde capuchon | Splitnaald dubbele naald stiksel op alle naden | Twill nekband | 1x1 ribboord aan manchetten, tailleband en zakopeningen | Nikkel oogjes | Wit, rond plastic trekkoord | Slanke unisex pasvorm

INDEPENDENT  
TRADING COMPANY



**NP304** | PRM90HT **Unisex Midweight French Terry Hooded Pullover**

70% Katoen / 30% Polyester (Charcoal Heather, Black: 55% Katoen / 45% Polyester)  
XS, S, M, L, XL, XXL  
250 g/m<sup>2</sup>

Independent

BLACK	BURNT ORANGE HEATHER	CHARCOAL HEATHER
GOLDEN WHEAT HEATHER	NAVY HEATHER	OATMEAL HEATHER
OATMEAL HEATHER/SALT-N-PEPPER	SALT-N-PEPPER	SKY HEATHER

Voorgewassen katoenen/polyester mengsel van badstof | 32 singles garen voor uitstekende soepelheid en zachtheid | Ongevoerde capuchon | Splitnaald dubbele naald naaien | 1x1 ribboord aan manchetten, tailleband en zijpanelen | Antieke nikkelloogjes | Twee antieke platte trekkoorden met nikkelpunt (één contrast + één dtm) | Mediazak en oogje in voorzak | Duimgaten bij manchetten | Twill nekband | V notch | Slanke unisex pasvorm | Amerikaanse maten, item valt erg groot

INDEPENDENT  
TRADING COMPANY



**P132** | M132 **One Hoodie**

80% Katoen / 20% Polyester  
XS, S, M, L, XL, XXL  
280 g/m<sup>2</sup>

Mantis

BLACK	CHARCOAL GREY MELANGE	HEATHER GREY MELANGE	NAVY
WHITE			

Biologische of in omschakeling naar biologische katoen | Gender-neutral | Uniseks hoody | Vaste zoom | Badstof | Raglan mouw | 2x steekzakken aan de voorkant | Openingen en zijroosters | Dubbele naalduiteinden | 3-delige ongevoerde capuchon | Locker op de nek | Afscheurlabel | Trekkoord vrij

mantis  
one  
by mantis





# SWEAT SHIRTS (CAPUCHON MODIEUS)



**BELLA+CANVAS**



**CV3719** | 3719 **Unisex Poly-Cotton Fleece Pullover Hoodie**

52% Katoen / 48% Polyester (DTG Kleuren: Buiten: 100% Katoen, Binnen: 70% Polyester / 30% Katoen)

**XS, S, M, L, XL, XXL**

220 g/m<sup>2</sup>

Canvas

BLACK	DARK GREY HEATHER	DEEP HEATHER	DTG BLACK
DTG DARK GREY	DTG WHITE	FOREST	GOLD
HEATHER FOREST	HEATHER SLATE	LILAC	MAROON
MILITARY GREEN	NAVY	PEACH	RED
STORM	TAN	TRUE ROYAL	WHITE

Airlume gekamd en ringgesponnen katoen | Ingezette mouwen | Kangoeroezakje | Wit gekleurd contrast trekkoord | Met zijnaden | Unisex | Retail fit | Geribbelde manchetten en tailleband



**BEST SELLER**

**JustHoods**  
RWD

**JH021** | JH021 **Cross Neck Hoodie**

70% Katoen / 30% Polyester (Charcoal (Heather): 52% Katoen / 48% Polyester), (Heather Grey, Black Smoke: 65% Katoen / 35% Polyester)

**XS, S, M, L, XL, XXL**

330 g/m<sup>2</sup>

Just Hoods

BABY PINK	BLACK SMOKE	CHARCOAL (HEATHER)	DUSTY GREEN
DUSTY PINK	GINGER BISCUIT	HEATHER GREY	JET BLACK
NUDE	OXFORD NAVY	PEPPERMINT	SKY BLUE
VANILLA MILKSHAKE			

Heavyweight hoodie | Cross-over halsdetail | Tweedraads gestikte boord | Dubbele capuchon met 3 panelen | Trekkoorden met platte kanten | Geribbelde manchetten en zoom | Kangoeroezak | Geborstelde fleece aan de binnenzijde | Zachte katoenen stof zorgt voor een ideaal printoppervlak | Eenvoudig tear-out label maakt het perfect voor rebranding | Duimgaten in de manchetten



**JustHoods**  
RWD



**JH005** | JH005 **Women's Longline Hoodie**

80% Katoen / 20% Polyester (Heather Grey: 75% Katoen / 25% Polyester)

**XS, S, M, L, XL**

280 g/m<sup>2</sup>

Just Hoods

HEATHER GREY	JET BLACK
--------------	-----------

Damespasvorm met lange lengte | Met dubbele naald gestikte details | Dubbele capuchon met 3 panelen | Geborstelde fleece aan de binnenzijde | Kangoeroezak | Trekkoorden met platte kanten | Lange rib manchet, diepe ribboord | Eenvoudig scheurlabel | Zachte katoenen stof zorgt voor een ideaal printoppervlak



**mantis**



**P04** | M04 **Essential Hoodie**

80% Katoen / 20% Polyester

**XS, S, M, L, XL, XXL, 3XL**

280 g/m<sup>2</sup>

Mantis

BLACK	BURGUNDY	HEATHER GREY	NATURAL
NAVY	SOFT OLIVE	SOFT PINK	

Biologische of in omschakeling naar biologische katoen / gerecycleerde polyester (rPET) | Geborstelde fleece | Uniseks stijl | Ingezette mouwen | Dubbellaagse capuchon | Ronde effen trekkoorden met metalen uiteinden | Metalen oogjes | Effen visgraat nekband in dezelfde kleur | Locker patch in de nek | Ribboord aan manchetten en onderboord | Kangoeroezakje | Afscheurbaar neklablet | Wasvoorschriftlabel met QR-code om de toeleveringsketen en de positieve impact van biologisch katoen te volgen | Zorglabel gemaakt van biologisch katoen



**MY612** | MY612 **my pure mate - Unisex Hoody**

Effen kleuren: 80% Katoen / 20% Polyester; Heather Grey: 75% Katoen / 15% Polyester / 10% Viscose

**XXS, XS, S, M, L, XL, XXL, 3XL**

300 g/m<sup>2</sup>

Miners mate pure mate

BLACK HEATHER GREY NAVY RED WHITE

Gekamd ringgesponnen biologisch katoen & gerecycleerd polyester | Drielaags sweatshirt-materiaal met 100% biologisch katoen voor goede printresultaten | Eigentijdse snit met brede naad voor een modern ontwerp | Binnenin geborsteld voor een zacht, comfortabel gevoel | Inzetmouwen met manchetten met 2x1 boordsteek | Modieus verhoogde schoudernaad voor extra comfort | Kap met drie panelen voor een goede afwerking op het middelste paneel | Brede trekkoord in bijpassende kleur | Verborgene halsnaad | Zakken op de zijkant geplaatst voor een zo groot mogelijk printoppervlak vooraan | Afscheurbaar: het merklabele kan worden verwijderd, het driebladige label met certificeringsinformatie kan worden behouden | Offset neutraal maatlabel aan de zijkant in de halsnaad | Gewassen met enzymen | voorgekrompen

# SWEAT SHIRTS (CAPUCHON MODIEUS)



**pure organic**

**Z209M** | R-209M-0 **Pure Organic High Collar Hooded Sweat**

100% Katoen  
**XS, S, M, L, XL, XXL, 3XL**  
 300 g/m<sup>2</sup> Russell Pure Organic

AQUA	BLACK	BURGUNDY
DARK OLIVE	FRENCH NAVY	NATURAL
STONE	WHITE	

Hedendaagse pasvorm en modern design | Unbrushed Twill-Terry | Zonder etiket: etiket met maat in de hals (incl. productnummer) | Lycra® in zoom en manchetten | Alle deknaden zijn dubbel gestikt | Bijpassend visgraatband aan de binnenkant van de nek | Zakken in dezelfde stof | Stevige kapkoorden van 100% katoen | samenstelling met hoge kraag met tweedelige afwerking voor betere positionering van de print | Zacht gevormde capuchon | Halve-maanvorm in hals



**BUILD YOUR BRAND**

**BY191** | BY191 **Acid Washed Oversize Hoody**

100% Katoen, Ribbündchen: 95% Katoen / 5% Elastaan  
**XS, S, M, L, XL, XXL, 3XL, 4XL, 5XL**  
 300 g/m<sup>2</sup> Build Your Brand

ASPHALT	BLACK	UNION BEIGE
---------	-------	-------------

Oversize fit | Badstof | 1x1 boordsteek | Gebleekt | Verlaagde schouder | Kap met centrale scheidende naad, zonder trekkoorden | Met geribbelde manchetten en zoom



**BUILD YOUR BRAND**

**BY194** | BY194 **Ladies' Acid Washed Oversize Hoody**

100% Katoen, Ribbündchen: 95% Katoen / 5% Elastaan  
**XS, S, M, L, XL, XXL, 3XL, 4XL, 5XL**  
 300 g/m<sup>2</sup> Build Your Brand

ASPHALT	BLACK
---------	-------

Oversize fit | Badstof | 1x1 boordsteek | Gebleekt | Capuchon | Buidelzak



**BUILD YOUR BRAND**

**BY183** | BY183 **Ladies' Organic Oversized Hoody**

100% Katoen  
**XS, S, M, L, XL, XXL, 3XL, 4XL, 5XL**  
 300 g/m<sup>2</sup> Build Your Brand

BLACK	DUSK ROSE	SOFT YELLOW
-------	-----------	-------------

Biologisch katoen, binnenin geborsteld | Oversize fit | Verlaagde schouder | Extra brede mouwen | Brede geribbelde manchet en zoom | Fluffy kap



**BUILD YOUR BRAND**

**BY074** | BY074 **Oversize Hoody**

65% Katoen / 35% Polyester  
**S, M, L, XL, XXL**  
 250 g/m<sup>2</sup> Build Your Brand

BLACK
-------

Neutraal maatlabel zonder merknaam | Bedrukking in de nek mogelijk | Hangende schouders | Nektape | Ribboord aan mouwopening en zoom | Capuchon met trekkoord en metalen ogen | Koord met metalen uiteinden | Open randen bij de zoom en mouwen | Halvemaanvormige halslijn | Oversized fit



**BUILD YOUR BRAND**

**BY037** | BY037 **Ladies' Oversized Hoody**

100% Katoen (Grey: 90% Katoen / 10% Viscose), (Charcoal: 60% Katoen / 40% Polyester)  
**XS, S, M, L, XL**  
 240 g/m<sup>2</sup> Build Your Brand

BLACK	CHARCOAL (HEATHER)	GREY
-------	--------------------	------

Losse Badstof | Neutraal formaat label zonder merknaam | Modieuze gevormde zoom | Scheur de manchet af aan de zoom | Capuchon met enkele naad | Kap met metalen oogjes en platte trekkoorden



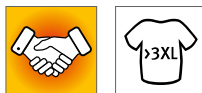

**BY098** | BY098 **Sweat Pull Over Hoody**

65% Katoen / 35% Polyester  
S, M, L, XL, XXL, 3XL, 4XL, 5XL  
300 g/m<sup>2</sup>

Build Your Brand

BLACK NAVY SAND

Decoratieve borstzak | Trekkkoord op de tailleband | Capuchon met binnenkraag | Zacht katoenmengsel

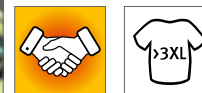

**BY097** | BY097 **Ladies' Sweat Pull Over Hoody**

65% Katoen / 35% Polyester  
XS, S, M, L, XL, XXL, 3XL, 4XL, 5XL  
300 g/m<sup>2</sup>

Build Your Brand

BLACK

Kap met opstaande kraag en ritsluiting | Opgestikte borstzak | Dunne koord in de taille | Zacht katoenmengsel

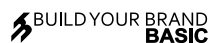

**BYBB006** | BB006 **Basic Oversize Hoody**

80% Katoen / 20% Polyester  
XS, S, M, L, XL, XXL, 3XL, 4XL, 5XL  
330 g/m<sup>2</sup>

Build Your Brand Basic

BLACK BURGUNDY CHARCOAL HEATHER GREY  
NAVY OLIVE WHITE

Oversized snit | Zacht katoenmengsel | De kap is verstelbaar door middel van een trekkoord afgewerkt met lint. | Buidelzak | Brede boorden aan mouwen en zoom | Alleen maatlabel, voor eenvoudige rebranding



**BY162** | BY162 **Ultra Heavy Cotton Box Hoody**

100% Katoen  
S, M, L, XL, XXL, 3XL, 4XL, 5XL  
460 g/m<sup>2</sup>

Build Your Brand

BARK	BERYL BLUE	BLACK	CITY RED
COBALT BLUE	DARK GREY	FORGOTTEN ORANGE	GREEN
GREY	LIGHT MINT	LILAC	MAGNET
OCEAN BLUE	READY FOR DYE	SAND	UNION BEIGE
VINTAGE BLUE	WHITE		

Grote heren hoodie van extra zwaar en comfortabele stof | Badstof | Urban fit (nog ruimer dan oversized fit) | Kangoeroezak en kap | Brede geribde manchetten aan mouwen en zoom

# SWEAT SHIRTS (CAPUCHON MODIEUS)



**HRM900** | 900 **Unisex Sweat Hoody**

80% Katoen / 20% Polyester (Grey Melange: 90% Katoen / 10% Viscose)  
XS, S, M, L, XL, XXL, 3XL, 4XL, 5XL, 6XL  
320 g/m<sup>2</sup>

HRM

XS, S, M, L, XL, XXL, 3XL, 4XL, 5XL, 6XL



XS, S, M, L, XL, XXL, 3XL, 4XL, 5XL



Zachte gemengde stof | Modieuze, moderne pasvorm | Zeer gladde oppervlaktestructuur met geborstelde binnenkant | Kap met platte, in het midden geborduurd contrasterend trekkoord en contrasterende voering | 1 HRM metalen oogjes aan elke kant | Versterkte nekband in bijpassende kleur | Elastisch 2x2 ribgebreid op manchetten, op de armen, zoom en zakken | Label-free | geweven Fair4All-vlaglabel in de linkerzijnaad | BSCI gecertificeerde productie

**HRM**  
Styled to impress, made to last

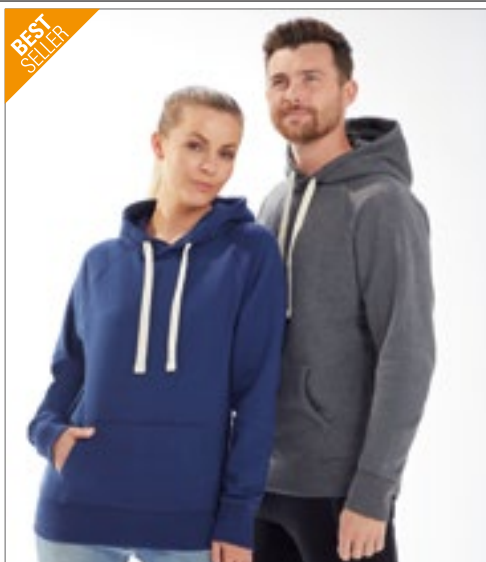

**P73** | M73 **The Superstar Hoodie**

80% Katoen / 20% Polyester  
S, M, L, XL, XXL  
330 g/m<sup>2</sup>

Mantis



Biologische of in omschakeling naar biologische katoen | Kangoeroezakken | Super zacht gevoel | Afscheurbaar maatlabel | Brede elastische 2x2 geribde manchetten en zoom | Raglanmouwen | Flat chunky cotton drawcords in contrast off-white colour | Perzik afgewerkt en aan de binnenkant geborsteld zwaar fleec voor een super zacht gevoel | Wafel gevoerde driedelige capuchon voor perfecte kapvorm

**mantis**

\*SUPERSTAR  
by mantis



**E2111** | 2111F **Men's Heather Hoody 60/40**

60% Katoen / 40% Polyester  
S, M, L, XL, XXL  
250 g/m<sup>2</sup>

Promodoro



Kasaksweatshirt met een hoge gekruiste kraag en dubbele kap | Nauwsluitend | Molton geborsteld | Neutraal neklablet | 60% gekamd katoen / 40% polyester

**promodoro**



**E2112** | 2112F **Women's Heather Hoody 60/40**

60% Katoen / 40% Polyester  
XS, S, M, L, XL  
250 g/m<sup>2</sup>

Promodoro



Kasaksweatshirt met een hoge gekruiste kraag en dubbele kap | Nauwsluitend | Molton geborsteld | Neutraal neklablet | 60% gekamd katoen / 40% polyester

**promodoro**



**NP303** | PRM22BP **Men's Midweight Baja Stripe French Terry Hooded Pullover**

80% Katoen / 20% Polyester  
XS, S, M, L, XL, XXL, 3XL  
270 g/m<sup>2</sup>

Independent



Katoen/polyester mix french badstof | Ongevoerde capuchon | Splitsteek dubbelaalds genaaid | 1x1 ribboord aan manchetten en tailleband | Genaaide oogjes | Twill nekband | Zakje voorin | Slanke snit | Amerikaanse maten, item valt erg groot

**INDEPENDENT**  
FRENCH COUNTRY







JH022 | JH022

**Tie-Dye Hoodie**

80% Katoen / 20% Polyester

XS, S, M, L, XL, XXL

280 g/m<sup>2</sup>

Just Hoods

BLUE CLOUD

GREY PINK MARBLE

PASTEL SUNSET DIP

TIE-DYE SWIRL

Ringspun katoen | Relaxte pasvorm | Tweedraads gestikte boord | Dubbele stoffen kap met ronde trekkoorden | Kangoeroezak | Geborstelde fleece aan de binnenzijde | Geribbelde manchetten en zoom | Tie-Dye Ontwerp | Elk stuk is uniek | Maat Pip





BEST SELLER



**NP380** | IND4000C **Men's Heavyweight Hooded Pullover**

70% Katoen / 30% Polyester (Heather Kleuren: 52% Katoen / 48% Polyester), (Camo Kleuren: 75% Katoen / 25% Polyester)

**XS, S, M, L, XL, XXL, 3XL, 4XL**

330 g/m<sup>2</sup>

Independent

**XS, S, M, L, XL, XXL, 3XL, 4XL**

BLACK	CHARCOAL HEATHER
GREY HEATHER	NAVY
WHITE	

**XS, S, M, L, XL, XXL, 3XL**

ALPINE GREEN	ARMY
ARMY CAMO	BLACK CAMO
BLUE AQUA	BONE
CARDINAL	CHARCOAL (SOLID)
CHARCOAL HEATHER/BLACK	CHARCOAL HEATHER/CURRENT
DARK GREEN	FOREST CAMO
GOLD	GREY HEATHER/BLACK
GREY HEATHER/SLATE BLUE	GUNMETAL HEATHER
LAVENDER	LIGHT PINK
LIGHT YELLOW	MAROON
MINT	PEACH
RED	ROYAL
SADDLE	SAFETY ORANGE
SAFETY YELLOW	SANDSTONE
SLATE BLUE	SNOW CAMO
TIGER CAMO	

**S, M, L, XXL, 3XL**

CLASSIC NAVY

100% katoen 32 singles face garen voor een superieure bedrukbaarheid en zachtheid | Let op: De heather kleuren bestaan niet uit 100% katoen face garen | Met fleecy gevoerde kap | Splitnaald dubbele naald stiksel op alle naden | Twill nekband | 1x1 ribboord aan manchetten en tailleband | Nikkel oogjes





**JustHoods**  
RWD's

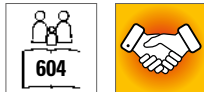

**JH014** | JH014 **Camo Hoodie**

70% Katoen / 30% Polyester  
XS, S, M, L, XL, XXL  
280 g/m<sup>2</sup>

Just Hoods

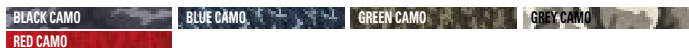

Tweedraads gestikte boord | Klassieke all-over camouflage print design | Dubbelaags Capuchon | Trekkorden met platte kanten | Geborstelde fleece aan de binnenzijde | Geribbelde manchetten en zoom | Zachte katoenen stof zorgt voor een ideaal printoppervlak | Eenvoudig tear-out label maakt het perfect voor rebranding | Worldwide Responsible Accredited Production (WRAP) gecertificeerde productie



**BURNSIDE**



**BU8603** | 8603 **Printed Striped Marl Pullover**

55% Katoen / 45% Polyester  
S, M, L, XL, XXL, 3XL  
280 g/m<sup>2</sup>

Burnside



Gestikte V-hals, bijpassende capuchon | Zwarte capuchon met koord, rib manchetten & zoom met koordje | Kangoeroezakken | Telefoonzak met ritssluiting



**JAMES & NICHOLSON**

**JN961** | JN961 **Men's Lifestyle Hoody**

80% Katoen / 20% Polyester  
S, M, L, XL, XXL, 3XL  
280 g/m<sup>2</sup>

James&Nicholson

BLACK/GREY HEATHER	COBALT/GREY HEATHER
GREEN/NAVY	GREY MELANGE/NAVY
NAVY/COBALT	OFF WHITE/GREY HEATHER
RED/GREY HEATHER	

Hooded sweatshirt met modieuze contrasterende naden | Hoogwaardige, zachte sweatstof, binnenzijde opgeruwd | Manchetten met elastaan | Platte stiknaad contrasterende kleur | 2-laags capuchon aan de binnenkant en koord in contrasterende kleur | Buidelzak | Gekamde ringgesponnen katoen



**JN960** | JN960 **Ladies' Lifestyle Hoody**

80% Katoen / 20% Polyester  
S, M, L, XL, XXL  
280 g/m<sup>2</sup>

James&Nicholson

BLACK/GREY HEATHER	COBALT/GREY HEATHER
DARK ORANGE/NAVY	GREEN/NAVY
GREY MELANGE/NAVY	NAVY/COBALT
OFF WHITE/GREY HEATHER	RED/GREY HEATHER

Hooded sweatshirt met modieuze contrasterende naden | Hoogwaardige, zachte sweatstof, binnenzijde opgeruwd | Manchetten met elastaan | Platte stiknaad contrasterende kleur | 2-laags capuchon aan de binnenkant en koord in contrasterende kleur | Licht getailleerde, casual stijl | Gekamde ringgesponnen katoen





# SWEAT SHIRTS (CAPUCHON MODIEUS)



**Just Hoods**  
A.W.D.B.



**JH100** | JH100

## Chunky Hoodie

80% Katoen / 20% Polyester (Charcoal (Heather): 52% Katoen / 48% Polyester), (Heather Grey: 75% Katoen / 25% Polyester)

**XS, S, M, L, XL, XXL**

400 g/m<sup>2</sup>

Just Hoods

CHARCOAL (HEATHER) | HEATHER GREY | JET BLACK | OXFORD NAVY

Ringgesponnen katoen | Overlock stiksels overall | Dubbele stoffen capuchon met heathergrijze wafelstof aan de binnenkant | Dikke witte platte kanten trekkoorden | Kangoeroezak | Diepe geribbelde manchet en zoom | Geborstelde fleecce aan de binnenzijde | Zachte katoenen stof zorgt voor een ideaal printoppervlak | Wereldwijd Verantwoordelijk Gecertificeerde Productie (WRAP) gecertificeerde productie | Eenvoudig scheurlabel | Zijpanelen voor een stijlvolle pasvorm | Zijzakken



**Just Hoods**  
A.W.D.B.



**JH103** | JH103

## Game Day Hoodie

70% Katoen / 30% Polyester (Heather Grey: 65% Katoen / 35% Polyester)

**XS, S, M, L, XL, XXL, 3XL**

330 g/m<sup>2</sup>

Just Hoods

DEEP BLACK/HEATHER GREY | HEATHER GREY/DEEP BLACK | NEW FRENCH NAVY/HEATHER GREY

Ringspun katoen | Hoodie van zware stof | Gestreepte details op de mouw | Normale pasvorm | Dubbele stoffen capuchon met contrasterende binnenkant van enkele jersey | Tweedraads gestikte boord | In mouw geplaatst | Kangoeroezak | 2 x 1 geribde manchetten en zoom | Geborstelde fleecce aan de binnenzijde | Zachte katoenen stof zorgt voor een ideaal printoppervlak | Eenvoudig scheurlabel



**Just Hoods**  
A.W.D.B.



**JH003** | JH003

## Varsity Hoodie

80% Katoen / 20% Polyester (Charcoal (Heather): 52% Katoen / 48% Polyester), (Heather Grey: 75% Katoen / 25% Polyester)

**XS, S, M, L, XL, XXL, 3XL, 4XL, 5XL**

280 g/m<sup>2</sup>

Just Hoods

**XS, S, M, L, XL, XXL, 3XL, 4XL, 5XL**

HEATHER GREY/FRENCH NAVY | JET BLACK/FIRE RED | JET BLACK/HEATHER GREY

NEW FRENCH NAVY/HEATHER GREY

**XS, S, M, L, XL, XXL**

BABY PINK/ARCTIC WHITE	BURGUNDY/GOLD	CHARCOAL (HEATHER)/JET BLACK
CHARCOAL (HEATHER)/ORANGE CRUSH	DESERT SAND/VANILLA MILKSHAKE	FIRE RED/ARCTIC WHITE
FIRE RED/JET BLACK	HAWAIIAN BLUE/OXFORD NAVY	HEATHER GREY/FIRE RED
HOT PINK/FRENCH NAVY	JET BLACK/HOT PINK	JET BLACK/KELLY GREEN
JET BLACK/ORANGE CRUSH	JET BLACK/PURPLE	JET BLACK/SAPPHIRE BLUE
KELLY GREEN/ARCTIC WHITE	NEW FRENCH NAVY/SKY BLUE	OXFORD NAVY/HAWAIIAN BLUE
OXFORD NAVY/SUN YELLOW	PURPLE/SUN YELLOW	ROYAL BLUE/ARCTIC WHITE
ROYAL BLUE/SUN YELLOW	SAPPHIRE BLUE/HEATHER GREY	SAPPHIRE BLUE/ORANGE CRUSH

**XS, S, M, L, XL, XXL, 3XL**

BURGUNDY/CHARCOAL (HEATHER) | JET BLACK/GOLD | NEW FRENCH NAVY/FIRE RED

**S, M, L, XL, XXL**

ARCTIC WHITE/FRENCH NAVY	CHARCOAL (HEATHER)/BURGUNDY	CHARCOAL (HEATHER)/HEATHER GREY
FOREST GREEN/GOLD	HEATHER GREY/JET BLACK	HEATHER GREY/SAPPHIRE BLUE
JET BLACK/ARCTIC WHITE	JET BLACK/SUN YELLOW	OXFORD NAVY/CANDYFLOSS PINK
PURPLE/HEATHER GREY	SKY BLUE/ARCTIC WHITE	

Tweedraads gestikte boord | Dubbellaagse capuchon met contrastkleur binnenzijde en aantrekkkoord | Geborstelde fleecce aan de binnenzijde | Contrasterende platte kanten trekkoorden | Kangoeroezak | Wereldwijd Verantwoordelijk Gecertificeerde Productie (WRAP) gecertificeerde productie | Geribbelde manchet en zoom | Eenvoudig afscheurbaar etiket | Zachte katoenen stof zorgt voor een ideaal printoppervlak





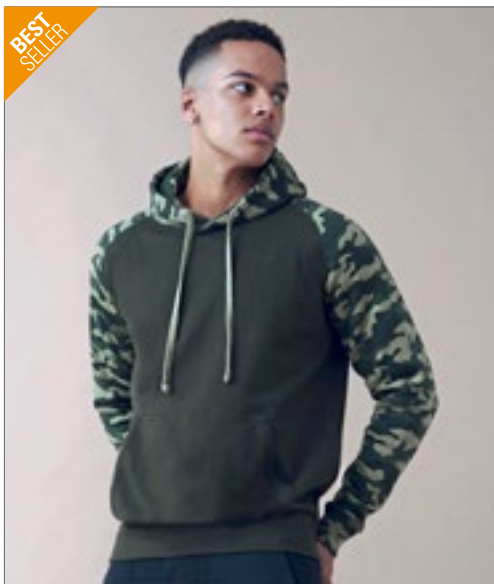

**JustHoods**  
RWD's



**JH009** | JH009

### Baseball Hoodie

80% Katoen / 20% Polyester (Charcoal (Heather): 52% Katoen / 48% Polyester), (Heather Grey: 75% Katoen / 25% Polyester), (Camo Kleuren: 70% Katoen / 30% Polyester)

**S, M, L, XL, XXL**  
280 g/m<sup>2</sup>

Just Hoods

CHARCOAL (HEATHER)/HEATHER GREY	CHARCOAL (HEATHER)/JET BLACK	HEATHER GREY/JET BLACK
JET BLACK/FIRE RED	JET BLACK/GOLD	JET BLACK/SAPPHIRE BLUE
OXFORD NAVY/HEATHER GREY	SOLID BLACK/BLACK CAMO	SOLID GREEN/GREEN CAMO

Met dubbele naald gestikte details | Contrasterende raglan mouwen | Dubbellaags Capuchon | Contrasterende platte kanten trekkoorden | Geribbelde manchetten en zoom | Geborstelde fleece aan de binnenzijde | Zachte katoenen stof zorgt voor een ideaal printoppervlak | Eenvoudig tear-out label maakt het perfect voor rebranding | Wereldwijde verantwoorde productie (WRAP) gecertificeerde productie



**INDEPENDENT**  
TRADING COMPANY



**NP302** | IND40RP

### Men's Lightweight Raglan Hooded Pullover

55% Katoen / 45% Polyester

**XS, S, M, L, XL, XXL, 3XL**

230 g/m<sup>2</sup>

Independent

CHARCOAL HEATHER/ARMY HEATHER	CHARCOAL HEATHER/BLACK	CHARCOAL HEATHER/BURGUNDY HEATHER
CHARCOAL HEATHER/CLASSIC NAVY HEATHER	CHARCOAL HEATHER/ROYAL HEATHER	GUNMETAL HEATHER/ARMY HEATHER
GUNMETAL HEATHER/BLACK	GUNMETAL HEATHER/BURGUNDY HEATHER	GUNMETAL HEATHER/CHARCOAL HEATHER
GUNMETAL HEATHER/CLASSIC NAVY HEATHER	GUNMETAL HEATHER/ROYAL HEATHER	

Katoen/polyester fleece mix | Raglanmouwen | Gevoerde kap van jersey | Splitsteek dubbelnaalds genaaid | Zakje voorin | Twill nekband | 1x1 ribboord aan manchetten en tailleband | Nikkel oogjes | Slanke snit | Amerikaanse maten, item valt erg groot



**SOL'S**  
the fair spirit



**L03818** | 03818

### Unisex Collins Hooded Sweatshirt

80% Katoen / 20% Polyester

**XS, S, M, L, XL, XXL, 3XL**

280 g/m<sup>2</sup>

SOL'S

CREAMY BLUE/CREAMY WHITE/CREAMY GREEN	NATURAL/CREAMY BLUE/LIGHT GREY (SOLID)	OFF WHITE/CREAMY PINK/CREAMY BLUE
---------------------------------------	--	-----------------------------------

Uniseks | Gekamd biologisch katoen/gerecycleerde polyester | Driekleurig, kleur-blokkering | Kangoeroezakje | Gevoerde capuchon met trekkoord | Geribbelde kraag, manchet en zoom | Halve maan binnen de kraag | Schouder tot schouder nekband | Geborsteld fleece | Moderne en comfortabele snit



**BUILD YOUR BRAND**



**BY077** | BY077

### Raglan Hoody

65% Katoen / 35% Polyester

**S, M, L, XL, XXL**

250 g/m<sup>2</sup>

Build Your Brand

BLACK/CHARCOAL (HEATHER)	CHARCOAL (HEATHER)/BLACK	HEATHER GREY/BLACK
--------------------------	--------------------------	--------------------

Neutraal maatlabel zonder merknaam | Bedrukking in de nek mogelijk | Raglan-mouwen | Nekband | Geribde zoom, mouwopening en kangoeroezakopening | Capuchon met trekkoord en metalen ogen | Halvemaanvormige halslijn | Normale pasvorm

# SWEAT SHIRTS (CAPUCHON MODIEUS)



**miners**  
mate



**MY610** | MY610 **my mate - Men's Hoody**

Effen kleuren: 80% Katoen / 20% Polyester; Heather Kleuren: 60% Katoen / 40% Polyester; Heather Grey: 85% Katoen / 15% Viscose

**S, M, L, XL, XXL, 3XL**  
300 g/m<sup>2</sup>

Miners mate

BLACK/HEATHER BLACK	BURGUNDY/HEATHER BURGUNDY	GREY SOLID/HEATHER GREY
HEATHER GREY/GREY SOLID	NAVY/HEATHER NAVY	OLIVE/HEATHER OLIVE

Ringgesponnen katoen | Moderne snit | Driedelige, dubbellaags capuchon voor verbeterd draagcomfort | Plat trekkoord in dezelfde kleur | Buidelzak | 2x1 ribgebreide manchetten en kraag | Nektape | Raglanmouwen | Constructie met zijnaden | Neutraal maatlabel in kraag, opzij geplaatst | Verwijderbare miners mate label | Voorgekrompen | Enzymen- en siliconenwas

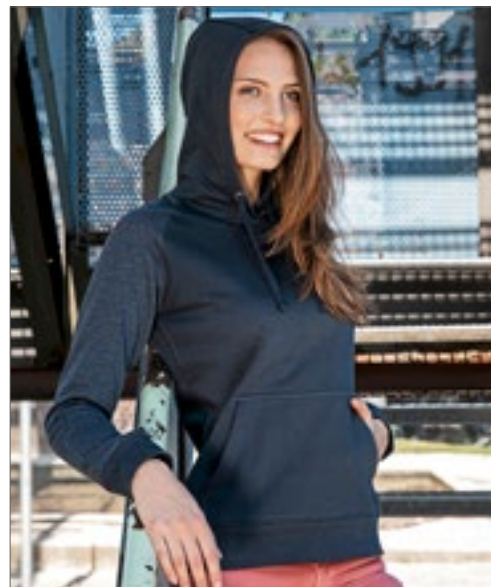

**miners**  
mate



**MY620** | MY620 **my mate - Ladies' Hoody**

Effen kleuren: 80% Katoen / 20% Polyester; Heather Kleuren: 60% Katoen / 40% Polyester; Heather Grey: 85% Katoen / 15% Viscose

**XS, S, M, L, XL, XXL**  
300 g/m<sup>2</sup>

Miners mate

BLACK/HEATHER BLACK	BURGUNDY/HEATHER BURGUNDY	GREY SOLID/HEATHER GREY
HEATHER GREY/GREY SOLID	NAVY/HEATHER NAVY	OLIVE/HEATHER OLIVE

Ringgesponnen katoen | Moderne snit | Driedelige, dubbellaags capuchon voor verbeterd draagcomfort | Plat trekkoord in dezelfde kleur | Buidelzak | 2x1 ribgebreide manchetten en kraag | Nektape | Raglanmouwen | Constructie met zijnaden | Neutraal maatlabel in kraag, opzij geplaatst | Verwijderbare miners mate label | Voorgekrompen | Enzymen- en siliconenwas



**miners**  
mate



**MY611** | MY611 **my mate - Men's No Pocket Hoody**

Effen kleuren: 80% Katoen / 20% Polyester; Heather Kleuren: 60% Katoen / 40% Polyester; Heather Grey: 85% Katoen / 15% Viscose

**S, M, L, XL, XXL, 3XL**  
300 g/m<sup>2</sup>

Miners mate

BLACK/HEATHER BLACK	BURGUNDY/HEATHER BURGUNDY	GREY SOLID/HEATHER GREY
HEATHER GREY/GREY SOLID	NAVY/HEATHER NAVY	OLIVE/HEATHER OLIVE

Ringgesponnen katoen | Moderne snit | Driedelige, dubbellaags capuchon voor verbeterd draagcomfort | Plat trekkoord in dezelfde kleur | Geen kangoeroezak | 2x1 ribgebreide manchetten en kraag | Nektape | Raglanmouwen | Constructie met zijnaden | Neutraal maatlabel in kraag, opzij geplaatst | Verwijderbare miners mate label | Voorgekrompen | Enzymen- en siliconenwas



**miners**  
mate



**MY621** | MY621 **my mate - Ladies' No Pocket Hoody**

Effen kleuren: 80% Katoen / 20% Polyester; Heather Kleuren: 60% Katoen / 40% Polyester; Heather Grey: 85% Katoen / 15% Viscose

**XS, S, M, L, XL, XXL**  
300 g/m<sup>2</sup>

Miners mate

BLACK/HEATHER BLACK	BURGUNDY/HEATHER BURGUNDY	GREY SOLID/HEATHER GREY
HEATHER GREY/GREY SOLID	NAVY/HEATHER NAVY	OLIVE/HEATHER OLIVE

Ringgesponnen katoen | Moderne snit | Driedelige, dubbellaags capuchon voor verbeterd draagcomfort | Plat trekkoord in dezelfde kleur | Geen kangoeroezak | 2x1 ribgebreide manchetten en kraag | Nektape | Raglanmouwen | Constructie met zijnaden | Neutraal maatlabel in kraag, opzij geplaatst | Verwijderbare miners mate label | Voorgekrompen | Enzymen- en siliconenwas





**BUILD YOUR BRAND BASIC**



## BYBB005 | BB005 Basic Raglan Hoody

50% Katoen / 50% Polyester  
XS, S, M, L, XL, XXL, 3XL, 4XL, 5XL  
270 g/m<sup>2</sup>

Build Your Brand Basic

BLACK/RED	CHARCOAL/BLACK	HEATHER GREY/BLACK
NAVY/BURGUNDY	WHITE/BLACK	

Contrasterende raglanmouwen | Verstelbare capuchon | Ruime kangoeroezak | Geribbelde bies | Alleen maatlabel, voor eenvoudige rebranding



**ROLY**



## RY1058 | SU1058 Badet Hooded Sweatshirt

50% Katoen / 50% Polyester (Heather Grey: 55% Katoen / 40% Polyester / 5% Viscose)

XS, S, M, L, XL, XXL  
280 g/m<sup>2</sup>

Roly

BLACK 02/HEATHER GREY 58	HEATHER GREY 58/BLACK 02	HEATHER GREY 58/BOTTLE GREEN 56
HEATHER GREY 58/GARNET RED 57	HEATHER GREY 58/LIGHT PINK 48	HEATHER GREY 58/PURPLE 71
HEATHER GREY 58/RED 60	HEATHER GREY 58/ROYAL BLUE 05	NAVY BLUE 55/HEATHER GREY 58

Tweekleurig uniseks sweatshirt | Kap met gekruiste kraag en metalen ogen | Single jersey binnenkant kap | Trekkoord en raglanmouwen in contrasterende kleur | Buidelzak | 1x1 geribbelde gebreid materiaal met elastaan en zoom | Binnenzijde opgeruwd | Tear-out label



**SOL'S**  
the fair spirit



## L02998 | 02998 Unisex Seattle Sweat

Buiten: 100% Katoen, Binnen: 80% Katoen / 20% Polyester (Grey/Navy, Grey/Burgundy: 75% Katoen / 20% Polyester / 5% Viscose), (Charcoal Melange/Black: 60% Katoen / 40% Polyester)

XS, S, M, L, XL, XXL, 3XL  
280 g/m<sup>2</sup>

SOL'S

CHARCOAL GREY MELANGE/BLACK	GREY MELANGE/BURGUNDY	GREY MELANGE/FRENCH NAVY
RED/FRENCH NAVY	WHITE/FRENCH NAVY	

Lage krimp stof fleece 280; 80% ringgesponnen katoen / 20% polyester; geborsteld binnen; Buitenkant: 100% katoen | Tweekleurig | Raglanmouwen | Zakje voorin | Geribde manchetten en onderkant | Gevoerde capuchon met trekkoord om het aan te passen | Schouder tot schouder nekband | Labelloos | Gesneden en genaaid



**TEE JAYS**



## TJ5432 | 5432 Two-Tone Hooded Sweatshirt

70% Katoen / 30% Polyester

S, M, L, XL, XXL, 3XL  
310 - 320 g/m<sup>2</sup>

Tee Jays

HEATHER GREY/DARK GREY (SOLID)	HEATHER GREY/NAVY
--------------------------------	-------------------

Kwaliteitsribben met elastaan | Grote zak vooran | Binnenzijde opgeruwd | Dubbel gestikt



# 05

# SWEAT JACKETS



HRM707/HRM807 310

- 297** MET CAPUCHON
- 312** CAPUCHON MODIEUS
- 323** JASSEN
- 330** COLLEGE

# SWEAT JACKETS (MET CAPUCHON)



**F407** | 62-144-0 **Lightweight Hooded Sweat Jacket**

80% Katoen / 20% Polyester  
S, M, L, XL, XXL  
240 g/m<sup>2</sup>

Fruit of the Loom

AZURE BLUE	BLACK	BURGUNDY	DEEP NAVY
HEATHER GREY	KELLY GREEN	LIGHT GRAPHITE (SOLID)	ORANGE
RED	ROYAL BLUE	WHITE	

Lichtgewicht ongeborsteld fleecé | Raglanmouwen | Capuchon met zelfgekleurd plat trekkoord | Bedekte, kunststofritssluiting voor een betere bedrukbaarheid | Twee gevoerde voorzakken | Manchetten van katoen/geribbeld Lycra®



**F408** | 62-150-0 **Ladies' Lightweight Hooded Sweat Jacket**

80% Katoen / 20% Polyester  
XS, S, M, L, XL, XXL  
240 g/m<sup>2</sup>

Fruit of the Loom

BLACK	BURGUNDY	DEEP NAVY	FUCHSIA
HEATHER GREY	LIGHT GRAPHITE (SOLID)	ORANGE	RED
ROYAL BLUE	WHITE		

Lichtgewicht ongeborsteld fleecé | Raglanmouwen | Capuchon met zelfgekleurd plat trekkoord | Bedekte, kunststofritssluiting voor een betere bedrukbaarheid | Gevormde zijnaden voor een vrouwelijke pasvorm | Twee gevoerde voorzakken | Manchetten van katoen/geribbeld Lycra®



**NE62301** | 062301 **Unisex Jersey Hoodie With Zip**

100% Katoen  
XS, S, M, L, XL, XXL, 3XL  
155 g/m<sup>2</sup>

Neutral

BLACK	BORDEAUX	MILITARY	NAVY
SPORT GREY	WHITE		

Door Fairtrade gecertificeerd katoen | Gecertificeerd biologisch gekamd katoen | Enkelvoudig jersey gebreid | Kangoeroezakje | Bijpassende en verborgen YKK-ritssluiting | Nekband tape binnenin | Dubbel gevoerde capuchon

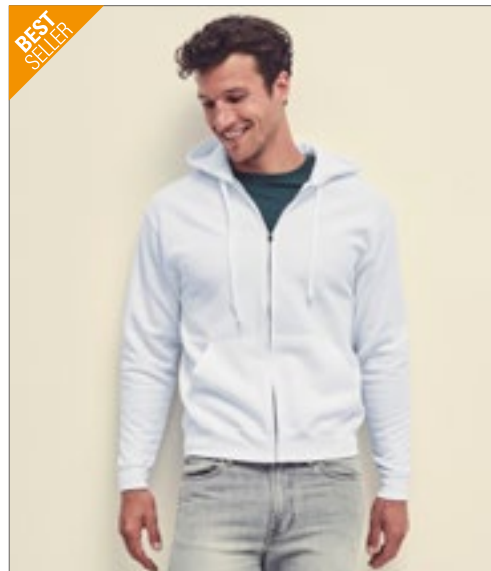

**F401N** | 62-062-0 **Classic Hooded Sweat Jacket**

80% Katoen / 20% Polyester (Dark Heather Grey: 60% Katoen / 40% Polyester)  
S, M, L, XL, XXL, 3XL, 4XL, 5XL  
280 g/m<sup>2</sup> (White, Heather Grey: 260 g/m<sup>2</sup>)

Fruit of the Loom

BLACK	HEATHER GREY		
S, M, L, XL, XXL			
AZURE BLUE	BURGUNDY	CLASSIC OLIVE	DARK HEATHER GREY
LIGHT GRAPHITE (SOLID)	RED	ROYAL BLUE	WHITE
S, M, L, XL, XXL, 3XL			
DEEP NAVY			

Bedekte metalen ritssluiting voor een betere bedrukbaarheid | Dubbele stoffen capuchon met zelf-gekleurde trekkoord | Single jersey nekband | Twee gevoerde voorzakken | Manchetten van katoen/geribbeld Lycra®

# ■ SWEAT JACKETS (MET CAPUCHON)



FRUIT OF THE LOOM®



**F401** | 62-034-0 **Premium Hooded Sweat Jacket**

70% Katoen / 30% Polyester

S, M, L, XL, XXL, 3XL, 4XL

280 g/m<sup>2</sup> (Heather Grey: 260 g/m<sup>2</sup>)

Fruit of the Loom

S, M, L, XL, XXL, 3XL, 4XL

BLACK CHARCOAL (SOLID) DEEP NAVY HEATHER GREY

S, M, L, XL, XXL

BURGUNDY CLASSIC OLIVE RED ROYAL BLUE

Bedekte metalen ritssluiting voor een betere bedrukbaarheid | Dubbele stoffen kap met zelfkleurig plat trekkoord | Single jersey nekband | Twee gevoerde voorzakken | Dubbeldraads stiksel over het geheel | Taille en manchet in geribd katoen/elastaan



FRUIT OF THE LOOM®



**F440N** | 62-118-0 **Ladies' Premium Hooded Sweat Jacket**

70% Katoen / 30% Polyester

XS, S, M, L, XL, XXL

280 g/m<sup>2</sup>

Fruit of the Loom

AZURE BLUE BLACK DEEP NAVY FUCHSIA

HEATHER GREY RED WHITE

Bedekte kunststofritssluiting voor een betere bedrukbaarheid | Dubbele stoffen capuchon met zelf-gekleurde trekkoord | Single jersey nekband | Twee gevoerde voorzakken | Taille en manchet in geribd katoen/elastaan | Op maat gemaakte zijzoom voor een vrouwelijke snit



**BCWU03K** | WW03K **KING Zipped Hood Jacket °**

80% Katoen / 20% Polyester (Heather Grey: 75% Katoen / 21% Polyester / 4% Viscose), (Heather Mid Grey: 60% Katoen / 40% Polyester)

XS, S, M, L, XL, XXL, 3XL, 4XL

280 g/m<sup>2</sup>

B&C

XS, S, M, L, XL, XXL, 3XL, 4XL

ASPHALT BLACK PURE HEATHER GREY NAVY BLUE

RED ROYAL WHITE

XS, S, M, L, XL, XXL, 3XL

DARK CHERRY HEATHER MID GREY KHAKI NAVY

Uniseks | Binnenzijde van geborsteld fleecce | Lange mouwen | Normale pasvorm | Voorgekrompen ringgesponnen gekamd katoen | Zijnaden | Capuchon met single jersey voering | Flat geregen trekkoorden met luxe metalen punten | Kwalitatieve langdurige nekband | Metalen ritssluiting | Single Jersey halfmoon in de rug | Stof met zeer zachte afwerking en voorzijde van 100% katoen (B&C PST-technologie) | Glad, zacht en gelijkmatig oppervlak | Zacht dubbel satijn label



**BCWW03Q** | WW03Q **QUEEN Zipped Hood Jacket °**

80% Katoen / 20% Polyester (Heather Grey: 75% Katoen / 21% Polyester / 4% Viscose), (Heather Mid Grey: 60% Katoen / 40% Polyester)

XS, S, M, L, XL, XXL, 3XL

280 g/m<sup>2</sup>

B&C

XS, S, M, L, XL, XXL, 3XL

ASPHALT BLACK PURE HEATHER GREY NAVY BLUE

RED ROYAL WHITE

XS, S, M, L, XL, XXL

DARK CHERRY HEATHER MID GREY KHAKI NAVY

Binnenzijde van geborsteld fleecce | Lange mouwen | Normale pasvorm | Voorgekrompen ringgesponnen gekamd katoen | Zijnaden | Capuchon met single jersey voering | Flat geregen trekkoorden met luxe metalen punten | Kwalitatieve langdurige nekband | Metalen ritssluiting | Single Jersey halfmoon in de rug | Stof met zeer zachte afwerking en voorzijde van 100% katoen (B&C PST-technologie) | Glad, zacht en gelijkmatig oppervlak | Zacht dubbel satijn label





**BCWU35B** | WU35B **Inspire Zipped Hood Jacket °**

80% Katoen / 20% Polyester (Heather Grey: 71% Katoen / 25% Polyester / 4% Viscose)

**XS, S, M, L, XL, XXL, 3XL**

280 g/m<sup>2</sup>

B&C

ASPHALT	BLACK PURE	HEATHER GREY	NAVY
NAVY BLUE	OFF WHITE	RED	ROYAL
SAGE	SOFT ROSE	WHITE	

Uniseks | Badstof | Lange mouwen | Normale pasvorm | Voorgekrompen ringgesponnen gekamd organisch katoen | Gerecycleerd polyester | Zijnaden | Gemakkelijke branding: geen B&C label | Binnenkant Single Jersey halfmaan in rug | Hoogwaardige nekband met visgraatpatroon | Metalen ritssluiting | Capuchon met enkele jersey voering | Modieus trekkoord | Ongeborstelde stof | Sterke stof | Zacht handgevoel | Glad en zacht oppervlak | In zijnaad: Zacht satijnlabel



**BCWW36B** | WW36B **Inspire Zipped Hood Jacket /Women °**

80% Katoen / 20% Polyester (Heather Grey: 71% Katoen / 25% Polyester / 4% Viscose)

**XS, S, M, L, XL, XXL**

280 g/m<sup>2</sup>

B&C

ASPHALT	BLACK PURE	HEATHER GREY	NAVY
NAVY BLUE	OFF WHITE	RED	ROYAL
SAGE	SOFT ROSE	WHITE	

Badstof | Lange mouwen | Normale pasvorm | Voorgekrompen ringgesponnen gekamd organisch katoen | Gerecycleerd polyester | Zijnaden | Gemakkelijke branding: geen B&C label | Binnenkant Single Jersey halfmaan in rug | Hoogwaardige nekband met visgraatpatroon | Metalen ritssluiting | Capuchon met enkele jersey voering | Modieus trekkoord | Ongeborstelde stof | Sterke stof | Zacht handgevoel | Glad en zacht oppervlak | In zijnaad: Zacht satijnlabel



**BCWU125** | WU125 **ID.205 Sweat-Jacket 50/50**

50% Katoen / 50% Polyester

**XS, S, M, L, XL, XXL**

270 g/m<sup>2</sup>

B&C

ANTHRACITE	BLACK	HEATHER GREY	NAVY
RED			

Capuchon sweater met volledige ritssluiting | Uniseks stijl | Vol handgevoel | Wollige binnenkant | Neutraal formaat label zonder merknaam | Onderboord en manchetten met 1x1 elastaanrib | Straddle gestikte naden op armsgat | Kangoeroezakje | Twee panelen gevoerde capuchon met ton-sur-ton buisvormig trekkoord | Duurzame kwalitatieve ton-sur-ton spoelrits met metalen schuif en trekker | Normale pasvorm | Ingezette mouwen | Zijnaden | Binnenzijde van geborsteld fleec | B&C Collection is lid van de Fair Wear Foundation

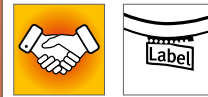

**JH250** | JH250 **Organic Zoodie**

80% Katoen / 20% Polyester (Heather Grey: 75% Katoen / 25% Polyester)

**XS, S, M, L, XL, XXL**

280 g/m<sup>2</sup>

Just Hoods

ARCTIC WHITE	BURGUNDY	CHARCOAL (HEATHER)	DEEP BLACK
HEATHER GREY	NEW FRENCH NAVY		

Biologisch katoen / gerecycleerd polyester | Hoodie met volledige metalen rits YKK | Hoofdritssluiting bedekt met dezelfde stof | Tweedraads gestikte boord | Dubbellaags Capuchon | Zelfgekleurde koorden | Kangoeroezakzakken | Geborstelde fleec aan de binnenzijde | Geribbelde manchetten en zoom | Eenvoudig scheurlabel | Zachte katoenen stof zorgt voor een ideaal printoppervlak

# ■ SWEAT JACKETS (MET CAPUCHON)

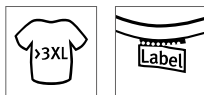

**BY085** | BY085 **Merch Zip Hoody**

65% Katoen / 35% Polyester  
XS, S, M, L, XL, XXL, 3XL, 4XL, 5XL  
250 g/m<sup>2</sup>

Build Your Brand

BLACK

Eenvoudig en sportief | Metalen ritssluiting | Brede geribde manchetten | Opge-  
stikte voorzak | Zacht katoenmengsel



**BY088** | BY088 **Ladies' Merch Zip Hoody**

65% Katoen / 35% Polyester  
XS, S, M, L, XL, XXL, 3XL, 4XL, 5XL  
250 g/m<sup>2</sup>

Build Your Brand

BLACK

Zacht katoenmengsel | Maatwerk | Metalen ritssluiting | Opge-  
stikte voorzak

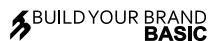

**BYBB008** | BB008 **Basic Zip Hoody**

50% Katoen / 50% Polyester  
XS, S, M, L, XL, XXL, 3XL, 4XL, 5XL  
270 g/m<sup>2</sup>

Build Your Brand Basic

BLACK CHARCOAL HEATHER GREY NAVY OLIVE

Normale pasvorm | Brede manchet aan de zoom | Ritssluiting | Kap verstelbaar  
met trekkoord | Patch kangoeroezak

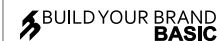

**BYBB009** | BB009 **Ladies Basic Zip Hoody**

50% Katoen / 50% Polyester  
XS, S, M, L, XL, XXL, 3XL, 4XL, 5XL  
270 g/m<sup>2</sup>

Build Your Brand Basic

BLACK CHARCOAL HEATHER GREY NAVY OLIVE

Normale pasvorm | Brede manchet aan de zoom | Ritssluiting | Kap verstelbaar  
met trekkoord | Patch kangoeroezak



**GILDAN®**



**G18600** | 18600 **Heavy Blend™ Adult Full Zip Hooded Sweatshirt**

50% Katoen / 50% Polyester

S, M, L, XL, XXL, 3XL, 4XL, 5XL

271 g/m<sup>2</sup>

Gildan

S, M, L, XL, XXL, 3XL, 4XL, 5XL

BLACK NAVY RED ROYAL

SPORT GREY (HEATHER)

S, M, L, XL, XXL

ASH (HEATHER) CAROLINA BLUE DARK CHOCOLATE DARK HEATHER

FOREST GREEN GRAPHITE HEATHER IRISH GREEN MAROON

PURPLE SAFETY GREEN SAFETY ORANGE WHITE

Gesponnen garen voor een zachter gevoel en minder pluizen | Ongevoerde capuchon met trekkoord in bijpassende kleur | Metalen rits | Overlappende stof over de rits maakt een print vooraan mogelijk | Tweelingnaaldstiksels op buidelzak voor extra versteviging | Tweelingnaaldstiksels op schouders, armsgaten, nek, tailleband en manchetten | 1x1 rib met elastaan voor extra stretch en modelherstel | Klassieke pasvorm, buisvormig lichaam | Grijs parelkleurig afscheurbaar label | Overgang naar nieuw grijs afscheurbaar label Razor



**ROLY®**

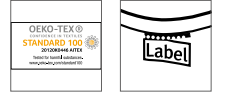

**RY6425** | CQ6425 **Women's Veleta Sweatjacket**

50% Katoen / 50% Polyester (Heather Grey: 55% Katoen / 40% Polyester / 5% Viscose)

S, M, L, XL, XXL

280 g/m<sup>2</sup>

Roly

BLACK 02 HEATHER GREY 58 NAVY BLUE 55 RED 60

ROSETTE 78

Geborsteld fleece voering | Capuchonvoering in bijpassende kleur | Zilveren metalen rits over de gehele lengte | Buidelzak | Nekband | 2x2 geribbeld gebreid materiaal op de mouwen en zoom | Getailleerde pasvorm | Tear-out label



**JustHoods®**  
AWDs



**JH050** | JH050 **Zoodie**

80% Katoen / 20% Polyester (Charcoal (Heather): 52% Katoen / 48% Polyester), (Heather Grey: 75% Katoen / 25% Polyester), (Black Smoke: 70% Katoen / 30% Polyester)

S, M, L, XL, XXL, 3XL, 4XL, 5XL

280 g/m<sup>2</sup>

Just Hoods

S, M, L, XL, XXL, 3XL, 4XL, 5XL

DEEP BLACK HEATHER GREY JET BLACK

NEW FRENCH NAVY

S, M, L, XL, XXL

ARCTIC WHITE ASH (HEATHER) BLACK SMOKE

BOTTLE GREEN BURGUNDY CHARCOAL (HEATHER)

DESERT SAND DIGITAL LAVENDER DUSTY GREEN

DUSTY PINK FIRE RED FOREST GREEN

HAWAIIAN BLUE HOT PINK KELLY GREEN

MUSTARD ORANGE CRUSH OXFORD NAVY

PURPLE ROYAL BLUE SAPPHIRE BLUE

STEEL GREY (SOLID) STORM GREY (SOLID) SUN YELLOW

Dubbellaags Capuchon | Geribbelde manchet en zoom | Zelfgekleurde koorden | Verborgen volledige rits | Binnenzijde opgeruwd | Met dubbele naald gestikte details | Kangoeroezak | Geborstelde fleece aan de binnenzijde | Eenvoudig afscheurbaar etiket | Zachte katoenen stof zorgt voor een ideaal printoppervlak



# SWEAT JACKETS (MET CAPUCHON)



**L478** | 47800 **Men's Hooded Zipped Jacket Seven**

50% Katoen / 50% Polyester  
S, M, L, XL, XXL, 3XL  
280 g/m<sup>2</sup>

SOL'S

BLACK	CHARCOAL MELANGE	FRENCH NAVY	GREY MELANGE
RED			

Ringgesponnen katoen | Gevoerde capuchon met trekkoord en stopper | Geborsteld fleece voering | Nylon rits | Twee kangoeroezakken | Ribbelbodem en manchetten

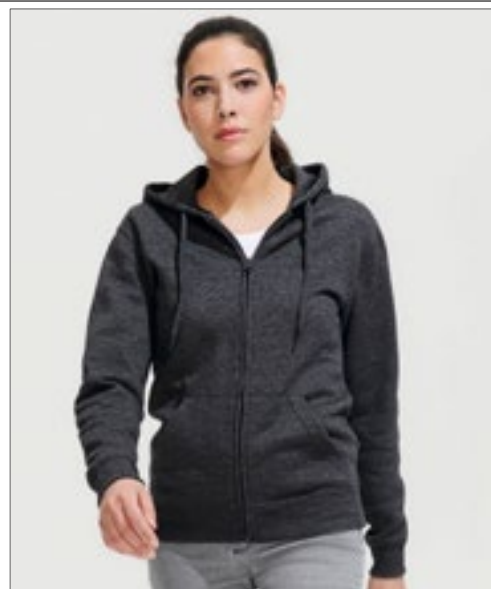

**L479** | 47900 **Women's Hooded Zipped Jacket Seven**

50% Katoen / 50% Polyester  
S, M, L, XL  
280 g/m<sup>2</sup>

SOL'S

BLACK	CHARCOAL MELANGE	FRENCH NAVY	GREY MELANGE
RED			

Ringgesponnen katoen | Passend model | Gevoerde capuchon met trekkoord | Ribbelbodem en manchetten | Twee kangoeroezakken | Geborsteld fleece voering | Nylon rits



**L03105** | 03105 **Men's Zip Hoodie Spike**

80% Katoen / 20% Polyester, Buiten: 100% Katoen (Grey Melange: 75% Katoen / 20% Polyester / 5% Viscose)  
S, M, L, XL, XXL, 3XL  
280 g/m<sup>2</sup>

SOL'S

BLACK	FRENCH NAVY	HEATHER GREY MELANGE
RED	ROYAL BLUE	WHITE

LSF (Low Shrinkage Fabric) Fleece 280 | 80% ringgesponnen katoen / 20% polyester, geborstelde voering; Buitenkant: 100% katoen | Ingezette mouwen | 2 kangoeroezakken | Gesneden en genaaid | Gevoerde capuchon met trekkoord van toon op toon | 2x2 geribde manchetten en zoom | Halve maan in kraag | Schouder tot schouder nekband | YKK-rits



**L03106** | 03106 **Women's Zip Hoodie Spike**

80% Katoen / 20% Polyester, Buiten: 100% Katoen (Grey Melange: 75% Katoen / 20% Polyester / 5% Viscose)  
XS, S, M, L, XL, XXL  
280 g/m<sup>2</sup>

SOL'S

BLACK	FRENCH NAVY	HEATHER GREY MELANGE
RED	ROYAL BLUE	WHITE

LSF (Low Shrinkage Fabric) Fleece 280 | 80% ringgesponnen katoen / 20% polyester, geborstelde voering; Buitenkant: 100% katoen | Ingezette mouwen | 2 kangoeroezakken | Gesneden en genaaid | Gevoerde capuchon met trekkoord van toon op toon | 2x2 geribde manchetten en zoom | Halve maan in kraag | Schouder tot schouder nekband | YKK-rits





SOL'S  
the fair spirit



NEW  
COLOUR



L01714 | 01714

## Stone Sweat

50% Katoen / 50% Polyester  
XS, S, M, L, XL, XXL, 3XL  
260 g/m<sup>2</sup>

SOL'S

BLACK	CHARCOAL MELANGE	FRENCH NAVY	GREY MELANGE
KELLY GREEN	RED	ROYAL BLUE	WHITE

Uniseks | Ringspun katoen | Ingezette mouwen | 2 kangoeroezakken | Capuchon met trekkoord van toon op toon | Rech model | Geborsteld fleece | Geribbelde onderkant en manchetten | Buisvormig



SFM526 | SF526

## Unisex Slim Fit Zip-Through Hoody

60% Katoen / 40% Polyester (Heather Grey: 75% Katoen / 20% Polyester / 5% Viscose)  
XXS, XS, S, M, L, XL, XXL  
250 g/m<sup>2</sup>

SF Men

BLACK	HEATHER GREY	NAVY
-------	--------------	------

Tear-out label | Unisex slim fit hoody met lange rits | Zijpanelen in dezelfde stof, met gestikt oogje | Raglanmouwen | Diepe stretch geribbelde zoom en manchetten | Metalen rits | Tweedelige capuchon, met single jersey voering | Functioneel plat kanten trekkoord | Twee voorzakken | Tonale coversteek detail | Single jersey nekband op de rug



Stedman  
collection



S5610 | ST5610

## Sweat Jacket Select

80% Katoen / 20% Polyester (Grey Heather: 70% Katoen / 30% Polyester)  
S, M, L, XL, XXL, 3XL  
280 g/m<sup>2</sup>

Stedman®

S, M, L, XL, XXL, 3XL

BLACK OPAL	BLUE MIDNIGHT	GREY HEATHER
------------	---------------	--------------

S, M, L, XL, XXL

CRIMSON RED
-------------

Kangoeroezakken | Dubbellaags Capuchon | Modieuze brede rib manchetten en tailleband met elastaan | Ton sur ton rits met metalen trekker (nikkelvrij) | Decoratieve Flatlock-naden | Metalen doorvoertules voor trekkoord (nikkelvrij) | Breed trekkoord met metalen punten (nikkelvrij) | Nekband | Binnenzijde opgeruwd | Onderhoudslabel in zijnaad | Klein label in de kraag | Constructie van zijnaden | Normale pasvorm | Wassen op 40 ° C



Stedman  
collection



S5710 | ST5710

## Sweat Jacket Select Women

80% Katoen / 20% Polyester (Grey Heather: 70% Katoen / 30% Polyester)  
S, M, L, XL  
280 g/m<sup>2</sup>

Stedman®

BLACK OPAL	BLUE MIDNIGHT	CRIMSON RED	GREY HEATHER
------------	---------------	-------------	--------------

Kangoeroezakken | Dubbellaags Capuchon | Modieuze brede rib manchetten en tailleband met elastaan | Ton sur ton rits met metalen trekker (nikkelvrij) | Decoratieve Flatlock-naden | Metalen doorvoertules voor trekkoord (nikkelvrij) | Breed trekkoord met metalen punten (nikkelvrij) | Stormklep | Nekband | Binnenzijde opgeruwd | Onderhoudslabel in zijnaad | Klein label in de kraag | Constructie van zijnaden | Normale pasvorm | Wassen op 40 ° C

# SWEAT JACKETS (MET CAPUCHON)



X.O. by promodoro



**XO1650** | 1650 **Men's Hoody Jacket**

70% Katoen / 30% Polyester (Heather Black: 52% Katoen / 48% Polyester), (Heather Grey: 62% Katoen / 33% Polyester / 5% Viscose)

**XS, S, M, L, XL, XXL, 3XL**  
280 g/m<sup>2</sup>

X.O by Promodoro

AZUR BLUE	BERRY	BLACK	FRENCH NAVY
HEATHER BLACK	HEATHER GREY	OLIVE	PETROL

Ton-sur-ton rits over de volledige lengte | Dubbele kap | Kangoeroezakken | Wijde spandex manchetten op mouwen en zoom | Flatlock-naden | Neutraal maatlabel | Molton geborsteld



X.O. by promodoro



**XO1751** | 1751 **Women's Hoody Jacket**

70% Katoen / 30% Polyester (Heather Black: 52% Katoen / 48% Polyester), (Heather Grey: 62% Katoen / 33% Polyester / 5% Viscose)

**XS, S, M, L, XL, XXL, 3XL**  
280 g/m<sup>2</sup>

X.O by Promodoro

AZUR BLUE	BERRY	BLACK	FRENCH NAVY
HEATHER BLACK	HEATHER GREY	OLIVE	PETROL

Ton-sur-ton rits over de volledige lengte | Dubbele kap | Kangoeroezakken | Wijde spandex manchetten op mouwen en zoom | Flatlock-naden | Neutraal maatlabel | Licht getailleerd | Molton geborsteld



KUSTOM KIT®



**K303** | KK303 **Regular Fit Superwash® 60° Zipped Hoodie**

65% Polyester / 35% Katoen

**XS, S, M, L, XL, XXL, 3XL**  
280 g/m<sup>2</sup>

Kustom Kit

BLACK	DARK GREY MARL	NAVY
-------	----------------	------

Volledige rits aan de voorkant | Gevoerde capuchon in dezelfde stof | Nekband in dezelfde kleur | Getapete schouders | Dubbellaags manchet en boord van dezelfde stof | Tweelingnaald gestikte schouders | Flat lock-functie rondom het armsgat en de bovenkant van de zak | Platte tape door capuchon | Kanaal afgewerkt met metalen ogen | Geborsteld zilver metalen hardware | Dubbele zak middenvoor | Afscheurbaar neklablet | Superwash® 60° swingticket



NEW

REGATTA PROFESSIONAL

**RG6830** | TRF683 **Pro Full Zip Hoodie**

65% Polyester / 35% Katoen

**XS, S, M, L, XL, XXL, 3XL, 4XL**

Regatta Professional

BLACK	CLASSIC RED	DARK GREEN	NAVY
NEW ROYAL	SEAL GREY		

Biologisch katoen / Achterzijde sweater van geborsteld polyester | Volledige rits midden voorkant | Geribbelde manchetten en zoom | Ingewerkte kap met trekkoorden | Uit te knippen label



BEST  
SELLER



NEW  
COLOUR



SW250 | SW250

### Zip Through Hooded Sweat Jacket

80% Katoen / 20% Polyester (Sports Grey: 70% Katoen / 30% Polyester), (Dark Heather: 50% Katoen / 50% Polyester)

S, M, L, XL, XXL

290 g/m<sup>2</sup>

Starworld

BLACK	BURGUNDY	DARK HEATHER
DEEP NAVY	KHAKI	SPORTS GREY (MELANGE)

Gekamd katoen | Geborsteld fleecce | Dubbel gestikte naden | Dubbellaags capuchon met antieke koperen ogen en breed, zelfkleurig trekkoord | Overdekte ritssluiting | Laat de schouder naden naar voren zakken voor beter comfort | Zware rib met elastaan in manchetten en tailleband | Voorgekrompen en anti-pilling afwerking | Geschikt voor 40°C wassen

NEW



SW240 | SW240

### Organic Cotton Unisex Sweat Jacket

75% Katoen / 25% Polyester

S, M, L, XL, XXL, 3XL

400 g/m<sup>2</sup>

Starworld

DEEP BLACK

Driedraads geborsteld fleecce | Vlekken- en waterafstotend | Sweatjacket met volledige ritssluiting en dubbel gevoerde extra zware capuchon | Royale afmetingen | Modieus trekkoord en uiteinde | Geïntegreerde zak voor mobiele telefoon | Voor eenvoudige rebranding | Maatlus alleen onder nekband | Afscheurlabel met verplichte informatie aan de binnenkant

# ■ SWEAT JACKETS (MET CAPUCHON)



NEW

**JHK**  
T-SHIRT



**JHK425** | SWHOODECO **Unisex Hooded Full Zip Sweat Fuji**

80% Katoen / 20% Polyester (Grey Melange: 63% Katoen / 21% Polyester / 16% Viscose)

**XS, S, M, L, XL, XXL, 3XL**  
275 g/m<sup>2</sup>

JHK

BUTTERCREAM	DARK GREY MELANGE	EUCALYPTUS	GREY MELANGE
NAVY	STEEL BLUE	WHITE	

Biologisch katoen / gerecycleerd polyester | In zelfde kleur geverfde trekkoord | Tweeweg-rits | Buidelzak voor extra draagruimte | Manchetten en boord in 2x1 rib met elastaan



**JHK**  
T-SHIRT



**JHK422** | SWUAHOOD **Zippered Hooded Sweater**

65% Polyester / 35% Katoen (Grey Melange: 61% Katoen / 31% Polyester / 8% Viscose)

**XS, S, M, L, XL, XXL**  
290 g/m<sup>2</sup>

JHK

BLACK	DARK GREY MELANGE	GREY MELANGE	KELLY GREEN
KHAKI	MUSTARD	NAVY	RED
ROYAL BLUE	WHITE		

Hooded Sweater | Bijpassende kleur trekkoord | Volledige ritssluiting | Kangeroezakje | 1x1 rib met lycra in manchetten en tailleband



BEST SELLER

**R**  
RUSSELL



**Z266** | R-266M-0 **Men's Authentic Zipped Hood Jacket**

80% Katoen / 20% Polyester, Buitenstof: 100% Katoen

**XS, S, M, L, XL, XXL, 3XL, 4XL, 5XL**  
280 g/m<sup>2</sup>

Russell

BLACK	FRENCH NAVY
-------	-------------

**XS, S, M, L, XL, XXL, 3XL**

BOTTLE GREEN	BRIGHT ROYAL	BURGUNDY	CLASSIC RED
FUCHSIA	WHITE		

**XS, S, M, L, XL, XXL, 3XL, 4XL**

CONVOY GREY (SOLID)	LIGHT OXFORD (HEATHER)
---------------------	------------------------

Gekamde ringgesponnen katoen | 3-laags | Rechtere snit voor eigentijdse look | Messingkleurige YKK-ritssluiting | Kussende (bedekte) rits voor volledige lichaamsversiering | Platte, dikke trekkoorden met knoopsgatogen | Dubbellaags capuchon met trekkoordkanaal | Slankere schouders en slankere armen met naar voren gerichte schouderaden | Bedekte naad armsgaten, manchetten en zoom | Visgraat nekband | Hoofdtelefoon toegang | 3-laags constructie | Breder zoom en manchtoconstructie



**R**  
RUSSELL



**Z266F** | R-266F-0 **Ladies' Authentic Zipped Hood Jacket**

80% Katoen / 20% Polyester, Buitenstof: 100% Katoen

**XS, S, M, L, XL, XXL**  
280 g/m<sup>2</sup>

Russell

BLACK	FRENCH NAVY	LIGHT OXFORD (HEATHER)
-------	-------------	------------------------

**XS, S, M, L, XL, XXL**

BOTTLE GREEN	BRIGHT ROYAL	BURGUNDY	CLASSIC RED
CONVOY GREY (SOLID)	FUCHSIA	WHITE	

**XS, S, M, L, XL**

Gekamde ringgesponnen katoen | 3-laags | Rechtere snit voor eigentijdse look | Messingkleurige YKK-ritssluiting | Kussende (bedekte) rits voor volledige lichaamsversiering | Platte, dikke trekkoorden met knoopsgatogen | Dubbellaags capuchon met trekkoordkanaal | Slankere schouders en slankere armen met naar voren gerichte schouderaden | Bedekte naad armsgaten, manchetten en zoom | Visgraat nekband | Hoofdtelefoon toegang | 3-laags constructie | Breder zoom en manchtoconstructie



**JAMES & NICHOLSON**



**JN8026** | 8026 **Men's Zip-Hoody**

85% Katoen / 15% Polyester  
S, M, L, XL, XXL, 3XL, 4XL, 5XL  
300 g/m<sup>2</sup>

James&Nicholson

ACID YELLOW	ASH (HEATHER)	BLACK	BLACK HEATHER
BURGUNDY MELANGE	CARMINE RED MELANGE	COBALT	GLACIER MELANGE
GRAPHITE (SOLID)	GREY HEATHER	INK MELANGE	LIGHT DENIM MELANGE
LIME GREEN	NAVY	OLIVE	ORANGE
PETROL MELANGE	RED	ROSE MELANGE	ROYAL HEATHER
TURQUOISE	WHITE	WINE	

Sweatjack met kap en ritssluiting | Hoogwaardige French terry | 85% gekamd ringgesponnen biologisch katoen | Tweelaagse capuchon met trekkoord | Laterale deelnaden vooraan, kangoeroezak | Manchetten met elastaan | YKK-rits | Tear off!® - Label



**JAMES & NICHOLSON**



**JN8025** | 8025 **Ladies' Zip-Hoody**

85% Katoen / 15% Polyester  
XS, S, M, L, XL, XXL, 3XL  
300 g/m<sup>2</sup>

James&Nicholson

ACID YELLOW	ASH (HEATHER)	BLACK	BLACK HEATHER
BURGUNDY MELANGE	CARMINE RED MELANGE	COBALT	GLACIER MELANGE
GRAPHITE (SOLID)	GREY HEATHER	INK MELANGE	LIGHT DENIM MELANGE
LIME GREEN	NAVY	OLIVE	ORANGE
PETROL MELANGE	RED	ROSE MELANGE	ROYAL HEATHER
TURQUOISE	WHITE	WINE	

Sweatjack met kap en ritssluiting | Hoogwaardige French terry | 85% gekamd ringgesponnen biologisch katoen | Tweelaagse capuchon met trekkoord | Laterale deelnaden vooraan, kangoeroezak | Manchetten met elastaan | YKK-rits | Tear off!® - Label | Licht getailleerd



**BEST SELLER**



**BY012** | BY012 **Heavy Zip Hoody**

65% Katoen / 35% Polyester  
S, M, L, XL, XXL, 3XL, 4XL, 5XL  
300 g/m<sup>2</sup>

Build Your Brand

BARK	BLACK	BURGUNDY	CHARCOAL (HEATHER)
HEATHER GREY	LIGHT ASPHALT	OLIVE	SOFT YELLOW

Binnenzijde ruwe sweaterstof | Neutraal maatlabel zonder merknaam, nekprint mogelijk | Kangoeroezak met zakopeningen uit de schaal | Ingezette mouw | Halvemaanvormige halslijn | Capuchon met twee naden | Nekband | Capuchonvoering uit de schaal | Overdekte ritssluiting | Lange snit



**Neutral**  
Certified Responsibility™



**NE63401** | O63401 **Unisex Hoodie With Hidden Zip**

100% Katoen  
XS, S, M, L, XL, XXL, 3XL  
300 g/m<sup>2</sup>

Neutral

BLACK	BORDEAUX	DARK HEATHER	MILITARY
NAVY	SPORT GREY		

Door Fairtrade gecertificeerd katoen | Gecertificeerd biologisch gekamd katoen | Fleece met geborstelde achterkant | Bijpassende en verborgen YKK-ritssluiting | Dubbel gevoerde capuchon | Kangoeroezakje | Elastaan rib aan mouwen en onderkant | Platte snaren



# SWEAT JACKETS (MET CAPUCHON)

**Neutral**  
Certified Responsibility™



**NE63301** | O63301 **Men's Zip Hoodie**

100% Katoen  
XS, S, M, L, XL, XXL, 3XL, 4XL, 5XL  
300 g/m<sup>2</sup> Neutral

XS, S, M, L, XL, XXL, 3XL, 4XL, 5XL

BLACK NAVY SPORT GREY

S, M, L, XL, XXL, 3XL

ASH GREY	BORDEAUX	BOTTLE GREEN
BROWN	CHARCOAL	DARK HEATHER
DUSTY INDIGO	DUSTY MINT	DUSTY PURPLE
DUSTY YELLOW	GREEN	LIGHT BLUE
LIGHT PINK	LIME	MILITARY
NATURE	OKAY ORANGE	ORANGE
PINK	PURPLE	RED
ROYAL	SAND	SAPPHIRE
TEAL	WHITE	YELLOW

Door Fairtrade gecertificeerd katoen | Gekamd organisch katoen | Fleece met geborstelde achterkant | Bijpassende YKK-ritssluiting | Dubbel gevoerde capuchon | Kangeroezakje | Elastaan rib aan mouwen en onderkant | Platte snaren



**Neutral**  
Certified Responsibility™



**NE83301** | O83301 **Ladies' Zip Hoodie**

100% Katoen  
XS, S, M, L, XL, XXL  
300 g/m<sup>2</sup> Neutral

ASH GREY	BLACK	BORDEAUX
BOTTLE GREEN	CHARCOAL	DARK HEATHER
DUSTY INDIGO	DUSTY MINT	DUSTY YELLOW
GREEN	LIGHT BLUE	LIGHT PINK
LIME	MILITARY	NAVY
ORANGE	PINK	RED
ROYAL	SAND	SAPPHIRE
SPORT GREY	TEAL	WHITE
YELLOW		

Door Fairtrade gecertificeerd katoen | Gekamd organisch katoen | Fleece met geborstelde achterkant | Bijpassende YKK-ritssluiting | Dubbel gevoerde capuchon | Kangeroezakje | Elastaan rib aan mouwen en onderkant | Platte snaren





**E5182** | 5182 **Men's Hoody Jacket 80/20**

80% Katoen / 20% Polyester (Sports Grey: 75% Katoen / 17% Polyester / 8% Viscose)

**S, M, L, XL, XXL, 3XL**  
320 g/m<sup>2</sup>

Promodoro

**BLACK** **NAVY** **SPORTS GREY (HEATHER)**

Verborgen metalen rits over de gehele lengte | Dubbellaagse capuchon | Kangoeroezakken | Elastische manchetten, mouwen en onderboord | Molton geborsteld | 80% gekamd katoen/20% polyester (Sports Grey: 75% gekamd katoen/17% viscose/8% viscose)



**E5181** | 5181 **Women's Hoody Jacket 80/20**

80% Katoen / 20% Polyester (Sports Grey: 75% Katoen / 17% Polyester / 8% Viscose)

**XS, S, M, L, XL, XXL**  
320 g/m<sup>2</sup>

Promodoro

**BLACK** **NAVY** **SPORTS GREY (HEATHER)**

Verborgen metalen rits over de gehele lengte | Elastische manchetten, mouwen en onderboord | Kangoeroezakken | Molton geborsteld | Capuchon | 80% gekamd katoen/20% polyester (Sports Grey: 75% gekamd katoen/17% viscose/8% viscose)



**JN042** | JN042 **Men's Hooded Jacket**

80% Katoen / 20% Polyester

**S, M, L, XL, XXL, 3XL**

300 g/m<sup>2</sup>

James&Nicholson

**BLACK** **GREY HEATHER** **NAVY**  
**RED** **ROYAL** **WHITE**



Jack met kap gemaakt van vormvast en zweetafvoerend materiaal | Gekamde ringgesponnen katoen | Tweelaagse capuchon met trekkoord | Dubbeldraads stiksel voor meer duurzaamheid | Manchetten met elastaan | Buidelzak | 3-laagse sweatkwaliteit | Geborsteld fleece voering | Wasbaar op 60 ° C

**JN053** | JN053 **Ladies' Hooded Jacket**

80% Katoen / 20% Polyester

**S, M, L, XL, XXL**

320 g/m<sup>2</sup>

James&Nicholson

**BLACK** **GREY HEATHER** **NAVY**  
**RED** **ROYAL** **WHITE**

Jack met kap gemaakt van vormvast en zweetafvoerend materiaal | Gekamde ringgesponnen katoen | Tweelaagse capuchon met trekkoord | Dubbeldraads stiksel voor meer duurzaamheid | Manchetten met elastaan | Buidelzak | 3-laagse sweatkwaliteit | Geborsteld fleece voering | Wasbaar op 60 ° C | Vrouwelijke snit





# ■ SWEAT JACKETS (MET CAPUCHON)



**HRM**  
Styled to impress, made to last



## HRM707 | 707 Men's Premium Hooded Jacket

70% Katoen / 30% Polyester  
S, M, L, XL, XXL, 3XL, 4XL, 5XL, 6XL  
320 g/m<sup>2</sup>

HRM



## HRM807 | 807 Women's Premium Hooded Jacket

70% Katoen / 30% Polyester  
XS, S, M, L, XL, XXL, 3XL, 4XL, 5XL  
320 g/m<sup>2</sup>

HRM



Ringgesponnen en gekamd katoen / gerecycleerd polyester (binnenin geborsteld) | Zachte gemengde stof | Moderne normale pasvorm | Antipluis en voorgekrompen, kleurvast | Twee zijzakken met rits en twee binnenzakken | Naad, zakranden en manchetten zijn voorzien van een hoogwaardige 1x1 boordsteek | Alle naden zijn voorzien van plat decoratief stiksel | Telkens drie metalen oogjes in antiek-look (stonewashed). | Brede toon-op toon koord | Label-free

Ringgesponnen en gekamd katoen / gerecycleerd polyester (binnenin geborsteld) | Zachte gemengde stof | Moderne normale pasvorm | Antipluis en voorgekrompen, kleurvast | Twee zijzakken met rits en twee binnenzakken | Naad, zakranden en manchetten zijn voorzien van een hoogwaardige 1x1 boordsteek | Alle naden zijn voorzien van plat decoratief stiksel | Telkens drie metalen oogjes in antiek-look (stonewashed). | Brede toon-op toon koord | Label-free





**JustHoods**  
RWD's

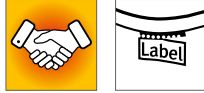

**JH150** | JH150

## Graduate Heavyweight Zoodie

70% Katoen / 30% Polyester (Charcoal (Heather): 55% Polyester / 45% Katoen), (Heather Grey: 65% Katoen / 35% Polyester)

**XS, S, M, L, XL, XXL, 3XL**

330 g/m<sup>2</sup>

Just Hoods



3-panel capuchon van stof met single jersey binnenin | Zoodie in zware stof | 2x 1 geribde manchetten en zoom | Plastic YKK-rits en trekker met kinbeschermer | Split kangoeroezakzakken | Trekkoorden met platte kanten | Platte stiksels op de zak | Zachte katoenen stof zorgt voor een ideaal printoppervlak | Eenvoudig afscheurbaar etiket | Geborstelde fleecce aan de binnenzijde

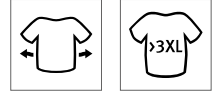

**BY192** | BY192

## Ultra Heavy Zip Hoody

100% Katoen

**XS, S, M, L, XL, XXL, 3XL, 4XL, 5XL**

460 g/m<sup>2</sup>

Build Your Brand



Uiterst zware terry | Losse pasvorm | Metalen rits over de hele lengte | Capuchon | Brede geribbelde manchet en zoom | Split kangoeroezak



**BY069** | BY069

## Ladies' Terry Zip Hoody

Black: 95% Katoen / 5% Elastaan; Charcoal: 57% Katoen / 38% Polyester / 5% Elastaan

**XS, S, M, L, XL**

260 g/m<sup>2</sup>

Build Your Brand



Neutraal maatlabel zonder merknaam | Bedrukking in de nek mogelijk | Nektape | Geribbelde manchetten bij mouwopening en zoom | Capuchon met trekkoord | Halvemaanvormige halslijn | Regular fit



**Tiger**  
Cotton®



**NET63301** | T63301

## Unisex Tiger Cotton Hoodie With Zipper

100% Katoen

**XS, S, M, L, XL, XXL, 3XL**

300 g/m<sup>2</sup>

Tiger Cotton by Neutral



Biologisch katoen in conversie | Gekamd katoen | Fleecce met geborstelde achterkant | Bijpassende YKK-ritssluiting | Dubbel gevoerde capuchon | Kangoeroezakje | Rib aan mouwen en onderkant | Platte snaren

# SWEAT JACKETS (CAPUCHON MODIEUS)



**BEST SELLER**

**JustHoods**  
A.W.D.s



**JH053** | JH053 **Varsity Zoodie**

80% Katoen / 20% Polyester (Charcoal (Heather): 52% Katoen / 48% Polyester), (Heather Grey: 75% Katoen / 25% Polyester)

**S, M, L, XL, XXL**  
280 g/m<sup>2</sup>

Just Hoods

CHARCOAL (HEATHER)/JET BLACK	FIRE RED/ARCTIC WHITE	FIRE RED/JET BLACK
HEATHER GREY/FRENCH NAVY	JET BLACK/FIRE RED	JET BLACK/GOLD
JET BLACK/HEATHER GREY	JET BLACK/ORANGE CRUSH	NEW FRENCH NAVY/FIRE RED
NEW FRENCH NAVY/HEATHER GREY	NEW FRENCH NAVY/SKY BLUE	SAPPHIRE BLUE/HEATHER GREY

Hoodie met volledige contrasterende kunststof rits | Dubbellaagse capuchon met contrastkleur binnenzijde en aantrekkkoord | Met dubbele naald gestikte details | Binnenzijde opgeruwd | Kangoeroezak | Geborstelde fleece aan de binnenzijde | Contrasterende platte kanten trekkoorden | Geribbelde manchet en zoom | Eenvoudig afscheurbaar etiket | Zachte katoenen stof zorgt voor een ideaal printoppervlak



**NEW**

**JustHoods**  
A.W.D.s

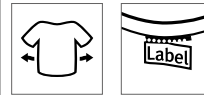

**JH050F** | JH050F **Women's College Zoodie**

80% Katoen / 20% Polyester (Heather Grey: 75% Katoen / 25% Polyester)

**XS, S, M, L, XL, XXL**  
280 g/m<sup>2</sup>

Just Hoods

DEEP BLACK	DIGITAL LAVENDER	DUSTY GREEN	DUSTY PINK
HEATHER GREY	NEW FRENCH NAVY		

Ringspun katoen | Capuchon sweater met doorlopende rits | Relaxe pasvorm | Overdekte plastic YKK-rits | Tweedraads gestikte boord | Dubbellaags Capuchon | Zelfgekleurde trekkoorden | Kangoeroezakzakken | Afscheurbaar label | Geborstelde fleece aan de binnenzijde | Geribbelde manchetten en zoom | Zachte katoenen stof



**BELLA+CANVAS**



**CV3739** | 3739 **Unisex Poly-Cotton Fleece Full-Zip Hoodie**

52% Katoen / 48% Polyester (Heather Kleuren: 90% Katoen / 10% Polyester), (DTG Kleuren: Buiten: 100% Katoen / Binnen: 70% Polyester / 30% Katoen)

**XS, S, M, L, XL, XXL**  
220 g/m<sup>2</sup>

Canvas

ASPHALT (SOLID)	BLACK	DARK GREY HEATHER	DTG BLACK
DTG DARK GREY	DTG WHITE	FOREST	GOLD
HEATHER FOREST	HEATHER NAVY	HEATHER SLATE	LILAC
MAROON	MAUVE (SOLID)	MILITARY GREEN	NAVY
PEACH	RED	STORM	TAN
TEAL	TEAM PURPLE	TRUE ROYAL	WHITE

Airlume gekamd en ringgesponnen katoen | Met koord, witte tape en metalen ritssluiting | Kangoeroezakje | Met zijnaden | Unisex | Retail fit

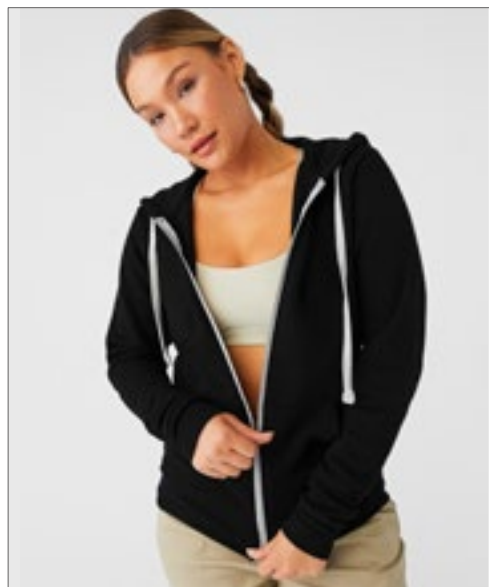

**BELLA+CANVAS**



**CV3909** | 3909 **Unisex Triblend Full Zip Hoodie**

50% Polyester / 37,5% Katoen / 12,5% Viscose

**XS, S, M, L, XL, XXL**  
280 g/m<sup>2</sup>

Canvas

BLUE TRIBLEND (HEATHER)	CARDINAL TRIBLEND (HEATHER)	GREY TRIBLEND (HEATHER)	NAVY TRIBLEND (HEATHER)
SOLID BLACK TRIBLEND			

Gekamde ringgesponnen katoen | Kangoeroezakje | Rits en trekkoord in contrastkleur | Ribmanchetten en tailleband | Met zijnaden | Retail fit | Unisex

NEW



**BY237** | BY237

**Ladies Short Oversized Zip Jacket**

65% Katoen / 35% Polyester

XS, S, M, L, XL, XXL, 3XL, 4XL, 5XL

300 g/m<sup>2</sup>

Build Your Brand

BLACK

WHITE SAND

Korte lengte | Boxy of oversized pasvorm | Afhangende schouders | Extra grote capuchon | Brede geribde manchetten aan mouwen en zoom



# ■ SWEAT JACKETS (CAPUCHON MODIEUS)



**ROLY**



**RY1105** | SU1105

**Fuji Sweat-Jacket**

60% Katoen / 40% Polyester (Heather Grey: 85% Katoen / 15% Viscose)

**S, M, L, XL, XXL**

280 g/m<sup>2</sup>

Roly



Slubgaren | Uniseks sweatjack met fluorescerende delen | Volledige ritssluiting met fluorescerende trekker | Capuchon binnenkant van mesh stof, trekkoord en metalen ogen in fluorescerende kleur | 1x1 rib gebreide manchetten en zoom | Twee voorzakken | Versterkte tape in de nek | Tear-out label | Niet geborstelde aan de binnenzijde



**INDEPENDENT**  
TRADING COMPANY



**NP352** | EXP90SHZ

**Unisex Sherpa Lined Zip Hooded Jacket**

70% Katoen / 30% Polyester (Charcoal Heather, Black: 55% Katoen / 45% Polyester)

**XS, S, M, L, XL, XXL**

250 g/m<sup>2</sup>

Independent



Voorgewassen katoenen/polyester mengsel van badstof | 160 g/m<sup>2</sup> 100% polyester sherpa gevoerde binnenkant | 32 singles garen voor uitstekende soepelheid en zachtheid | Splitsteek dubbelnaalds genaaid | 1x1 ribboord aan manchetten en tailleband | Plat nekkoord met antieke nikkel, oogjes en zichtbare rits | 2 trekkoorden (1-DTM & 1-Natural) | Mediazak en oogje in voorzak | Duimgaten bij manchetten | Twill nekband | Uniseks pasvorm | Amerikaanse maten, item valt erg groot | Geen borduurtoegang



**RUSSELL**



**Z263M** | R-263M-0

**Men's Authentic Melange Zipped Hood Sweat**

75% Katoen / 21% Polyester / 4% Viscose, Buitenstof: 100% Katoen

**XS, S, M, L, XL, XXL, 3XL**

280 g/m<sup>2</sup>

Russell



Gekamde ringgesponnen katoen | Buitenzijde: 100% katoen (3-laags) | Rechtere snit voor eigentijdse look | Halve maan halsinzet (losse patch) voor individualisering | Visgraat nekband voor comfort en stabiliteit | Zonder etiket: etiket met maat in de hals (incl. productnummer) | Ingevoegde kangoeroezak om gemakkelijk over naden te printen | Bedek naad armsgaten, manchetten en zoom | Elastaan op manchetten en boord in de taille om vorm en stijlvol uiterlijk te behouden | Plat, dik trekkoord | Dubbellaags capuchon met trekkoordkanaal | Hoofdtelefoon toegang | YKK Metaal (Antique Silver) Volledige rits | Kussende (bedekte) rits voor volledige lichaamsversiering



**RUSSELL**



**Z263F** | R-263F-0

**Ladies' Authentic Melange Zipped Hood Sweat**

75% Katoen / 21% Polyester / 4% Viscose (Carbon Melange: 77% Katoen / 23% Polyester), Buitenstof: 100% Katoen

**XS, S, M, L, XL**

280 g/m<sup>2</sup>

Russell



Gekamde ringgesponnen katoen | Buitenzijde: 100% katoen (3-laags) | Eigentijdse, vrouwelijke pasvorm | Halve maan nek inzetstuk (losse patch) voor personalisering | Visgraat nektape voor comfort en stabiliteit | Label-free: maatlabel in de nek (incl. productnummer) | Ingevoegde kangoeroezak om gemakkelijk over naden te printen | Bedekkingsnaad armsgaten, manchetten en zoom | Elastaan aan de manchetten en tailleband om vorm en look te behouden | Platte dikke trekkoord | Dubbellaags capuchon met trekkoord passage | Koptelefoon toegang | YKK Metaal (Antique Silver) Volledige rits | Afgedekte ritssluiting voor volledige cross body decoratie



**SOL'S**  
the fair spirit

**L480** | 46900

## Men's Contrasted Zipped Hooded Jacket Soul

50% Katoen / 50% Polyester

**S, M, L, XL, XXL, 3XL**

280 g/m<sup>2</sup>

SOL'S

BLACK/GREY MELANGE	FRENCH NAVY/GREY MELANGE
ROYAL BLUE/GREY MELANGE	WHITE/GREY MELANGE

Ringgesponnen katoen | Twee kangoeroezakken | Ribbelbodem en manchetten | Geborsteld fleece voering | Gevoerde, contrasterende capuchon met contrasterende trekkoord



**L481** | 47100

## Women's Contrast Hooded Zip Jacket Soul

50% Katoen / 50% Polyester

**S, M, L, XL**

280 g/m<sup>2</sup>

SOL'S

BLACK/GREY MELANGE	FRENCH NAVY/GREY MELANGE
ROYAL BLUE/GREY MELANGE	WHITE/GREY MELANGE

Ringgesponnen katoen | 2 kangoeroezakken | Ribbelbodem en manchetten | Geborsteld fleece voering | Gevoerde en contrasterende capuchon met contrasterend trekkoord en stopper | Passend model



**JAMES & NICHOLSON**

**JN963** | JN963

## Men's Lifestyle Zip-Hoody

80% Katoen / 20% Polyester

**S, M, L, XL, XXL, 3XL**

280 g/m<sup>2</sup>

James&Nicholson

BLACK/GREY HEATHER	COBALT/GREY HEATHER
DARK ORANGE/NAVY	GREEN/NAVY
GREY MELANGE/NAVY	NAVY/COBALT
OFF WHITE/GREY HEATHER	RED/GREY HEATHER

Sweatjack met capuchon en rits | Hoogwaardige, zachte sweatstof, binnenzijde opgeruwd | Gekamde ringgesponnen katoen | Manchetten met elastaan | Flatlockzoom in bijpassende kleur | 2-laags capuchon aan de binnenkant en koord in contrasterende kleur | Buidelzak



**JN962** | JN962

## Ladies' Lifestyle Zip-Hoody

80% Katoen / 20% Polyester

**S, M, L, XL, XXL**

280 g/m<sup>2</sup>

James&Nicholson

BLACK/GREY HEATHER	COBALT/GREY HEATHER
DARK ORANGE/NAVY	GREEN/NAVY
GREY MELANGE/NAVY	NAVY/COBALT
OFF WHITE/GREY HEATHER	RED/GREY HEATHER

Sweatjack met capuchon en rits | Hoogwaardige, zachte sweatstof, binnenzijde opgeruwd | Gekamde ringgesponnen katoen | Manchetten met elastaan | Flatlockzoom in bijpassende kleur | 2-laags capuchon aan de binnenkant en koord in contrasterende kleur | Buidelzak | Licht getailleerd | Sportieve snit





# SWEAT JACKETS (CAPUCHON MODIEUS)



**TEE JAYS**



## TJ5435N | 5435 Men's Fashion Full Zip Hood

70% Katoen / 30% Polyester  
S, M, L, XL, XXL, 3XL  
310-320 g/m<sup>2</sup>

Tee Jays

BLACK	DARK GREY (SOLID)	DARK OLIVE	DEEP GREEN
FLINT STONE	HEATHER GREY	NAVY	

Dubbel gestikt | Binnenzijde opgeruwd | Egyptisch katoen met lange vezels | Elastaan in alle spanten voor betere stabiliteit | Dubbellaags capuchon | Driedraadse stof voor glad oppervlak | Uitstekend geschikt voor bedrukken | Dubbel geveerd | Ringgesponnen katoen



**TEE JAYS**



## TJ5436N | 5436 Women's Fashion Full Zip Hood

70% Katoen / 30% Polyester  
S, M, L, XL, XXL  
310-320 g/m<sup>2</sup>

Tee Jays

BLACK	DARK GREY (SOLID)	DARK OLIVE	DEEP GREEN
FLINT STONE	HEATHER GREY	NAVY	

Dubbel gestikt | Egyptisch katoen met lange vezels | Binnenzijde opgeruwd | Dubbel geveerd | Driedraadse stof voor glad oppervlak | Dubbellaags capuchon | Elastaan in alle spanten voor betere stabiliteit | Ringgesponnen katoen



**JAMES & NICHOLSON**

## JN595 | JN595 Men's Hooded Jacket

80% Katoen / 20% Polyester  
S, M, L, XL, XXL, 3XL  
310 g/m<sup>2</sup>

James&Nicholson

BLACK/CARBON	COBALT/NAVY
DARK ORANGE/CARBON	GREEN/CARBON
NAVY/COBALT	RED/CARBON

Premium sweatvest met BIONIC®-afwerking | Hoogwaardige sweatstof met opgeruwde binnenkant | Gekamde ringgesponnen katoen | Water- en vuilafstotend | Manchetten met elastaan | Dubbellaagse capuchon | Binnenkant van capuchon en koord in contrasterende kleur | Buidelzak



## JN594 | JN594 Ladies' Hooded Jacket

80% Katoen / 20% Polyester  
S, M, L, XL, XXL  
310 g/m<sup>2</sup>

James&Nicholson

BLACK/CARBON	COBALT/NAVY
DARK ORANGE/CARBON	GREEN/CARBON
NAVY/COBALT	RED/CARBON

Premium sweatvest met BIONIC®-afwerking | Hoogwaardige sweatstof met opgeruwde binnenkant | Gekamde ringgesponnen katoen | Water- en vuilafstotend | Manchetten met elastaan | Dubbellaagse capuchon | Binnenkant van capuchon en koord in contrasterende kleur | Buidelzak | Getailleerde pasvorm





BEST  
SELLER



**HRM701 | 701 Men's Hooded Jacket**

80% Katoen / 20% Polyester (Grey Melange: 90% Katoen / 10% Viscose)  
**S, M, L, XL, XXL, 3XL, 4XL, 5XL, 6XL**  
 320 g/m<sup>2</sup> HRM

**S, M, L, XL, XXL, 3XL, 4XL, 5XL, 6XL**

BLACK	DARK GREY	DENIM	GREY MELANGE
NAVY			

**S, M, L, XL, XXL, 3XL, 4XL, 5XL**

OFF WHITE	RASPBERRY	RED	ROYAL BLUE
-----------	-----------	-----	------------

Zachte gemengde stof | Modieuze, moderne pasvorm | Zeer gladde oppervlaktestructuur met geborstelde binnenkant | Kap met platte, in het midden geborduurd contrasterend trekkoord en contrasterende voering | 3 HRM metalen ogen aan elke kant | Versterkte nekband in bijpassende kleur | Heavy-duty rits met HRM-detail | Elastisch 2x2 ribgebreed op manchetten, op de armen, zoom en zakken | geweven Fair4All-vlaglabel in de linkerzijnaad | BSCI gecertificeerde productie

**HRM801 | 801 Women's Hooded Jacket**

80% Katoen / 20% Polyester (Grey Melange: 90% Katoen / 10% Viscose)  
**XS, S, M, L, XL, XXL, 3XL, 4XL, 5XL**  
 320 g/m<sup>2</sup> HRM

BLACK	DARK GREY	DENIM	GREY MELANGE
NAVY	OFF WHITE	RASPBERRY	RED
ROYAL BLUE			

Zachte gemengde stof | Modieuze, moderne slim fit pasvorm | Zeer gladde oppervlaktestructuur met geborstelde binnenkant | Kap met platte, in het midden geborduurd contrasterend trekkoord en contrasterende voering | 3 HRM metalen ogen aan elke kant | Versterkte nekband in bijpassende kleur | Heavy-duty rits met HRM-detail | Elastisch 2x2 ribgebreed op manchetten, op de armen, zoom en zakken | geweven Fair4All-vlaglabel in de linkerzijnaad | BSCI gecertificeerde productie

# ■ SWEAT JACKETS (CAPUCHON MODIEUS)



**mantis**

\*SUPERSTAR  
by mantis



**P83** | M83 **Men's Superstar Zip-Through Hoodie**

80% Katoen / 20% Polyester

S, M, L, XL, XXL

330 g/m<sup>2</sup>

Mantis



Biologische of in omschakeling naar biologische katoen | Ingezette mouwen | Kangoeroezakken | Rits en klinknagels met messing effect | Brede naturelkleurige trekkoorden met messing kantelen | Driedelige kap voor perfecte kapvorm | Decoratieve flatlocksteek in naden en zak | Dubbel tape in de nek voor een nette afwerking en eigentijdse uitstraling | Afscheurbaar maatlabel | Perzik afgewerkt en aan de binnenkant geborsteld zwaar fleecce voor een super zacht gevoel



**mantis**

\*SUPERSTAR  
by mantis



**P84** | M84 **Women's Superstar Zip Through Hoodie**

80% Katoen / 20% Polyester

S, M, L, XL

330 g/m<sup>2</sup>

Mantis



Biologische of in omschakeling naar biologische katoen | Ingezette mouwen | Kangoeroezakken | Rits en klinknagels met messing effect | Brede naturelkleurige trekkoorden met messing kantelen | Driedelige kap voor perfecte kapvorm | Decoratieve flatlocksteek op gevormde zijnaden en zak | Dubbel tape in de nek voor een nette afwerking en eigentijdse uitstraling | Afscheurbaar maatlabel | Perzik afgewerkt en aan de binnenkant geborsteld zwaar fleecce voor een super zacht gevoel



**TEE JAYS**



**TJ5402** | 5402 **Urban Zip Hoodie**

100% Katoen (Heather Grey: 97% Katoen / 3% Viscose)

S, M, L, XL, XXL, 3XL

320 g/m<sup>2</sup>

Tee Jays



Losse Fashion fit | Raglanmouwen | 2-laags rib | Egyptisch katoen met lange vezels | unbrushed | Elastaan manchet | Enzym wassen | Gekamde ringgesponnen katoen | Kwalitatieve rits



**écologie.**  
by AWDIG



**EA051** | EA051 **Okavango Sustainable Zoodie**

70% Katoen / 30% Polyester

XS, S, M, L, XL, XXL

330 g/m<sup>2</sup>

Ecologie



70% pre-consumer gerecycleerd katoen / 30% gerecycleerd polyester | Ingezette mouwen | Perzik stof oppervlak | Binnenkant van geborstelde stof | Metalen ritsluiting aan de voorkant | Contrastvormige manchet en zoom | Capuchon met trekkoord | Geribbelde manchetten en zoom | Kangoeroezak aan de voorkant | Moderne snit | Maatlabel alleen voor eenvoudige rebranding





**INDEPENDENT**  
TRADING COMPANY



**NP353** | PRM22BZ **Men's Midweight Baja Stripe French Terry Zip Hood**

80% Katoen / 20% Polyester  
**XS, S, M, L, XL, XXL, 3XL**  
270 g/m<sup>2</sup>

Independent

AZUL MARINO CLASICO	BLACK	HUMO	ROJO CARDENAL
VERDE BOSQUE			

Katoen/polyester mix french badstof | Ongevoerde capuchon | Splitnaald dubbele naald naaien | 1x1 ribboord aan manchetten en tailleband | Genaaide oogjes | # 5 YKK antieke metalen kussen rits | Twill nekband | Zakje voorin | Slanke snit | Amerikaanse maten, item valt erg groot



**LIFE ELEVATE**



**EL38211** | 38211 **Arora Hooded Full Zip Sweater**

80% Katoen / 20% Polyester  
**XS, S, M, L, XL, XXL, 3XL**  
300 g/m<sup>2</sup>

Elevate

ANTHRACITE (SOLID)	BLACK	BLUE	GREY MELANGE
NAVY	WHITE		

Sweatshirt met kap en rits | 2x2 rib gebreide panels, tailleband en manchetten | Kangoeroezakken | Capuchon met trekkoord | Enkele jersey voering in de capuchon | Halve maan van dezelfde stof binnenin | Satijnen nekband | Contrasterende visgraatband in capuchon | Tonale logoprint aan de achterkant | Antiek zilveren oogjes met gegraveerd logo | Binnenkant geborsteld voor een zacht, warm en comfortabel gevoel | Gedrukt etiket | Normale pasvorm



**JAMES & NICHOLSON**



**JN1144** | JN1144 **Men's Hooded Jacket**

92% Polyester / 8% Elastaan  
**S, M, L, XL, XXL, 3XL**  
380 g/m<sup>2</sup>

James&Nicholson

DARK MELANGE	LIGHT MELANGE
--------------	---------------

Aangenaam, elastisch Interlock | Met verstelbare capuchon | Opgenaaide kangoeroezak met ritssluiting | Ritsen: YKK | Sportieve snit



**JAMES & NICHOLSON**



**JN1143** | JN1143 **Ladies' Hooded Jacket**

92% Polyester / 8% Elastaan  
**XS, S, M, L, XL, XXL**  
380 g/m<sup>2</sup>

James&Nicholson

DARK MELANGE	LIGHT MELANGE
--------------	---------------

Aangenaam, elastisch Interlock | Met verstelbare capuchon | Opgenaaide kangoeroezak met ritssluiting | Ritsen: YKK | Sportieve snit | Licht getailleerd



# ■ SWEAT JACKETS (CAPUCHON MODIEUS)



**BEST SELLER**

**JAMES & NICHOLSON**



**JN355** | JN355 **Men's Doubleface Jacket**

55% Polyester / 45% Katoen

**S, M, L, XL, XXL, 3XL**

380 g/m<sup>2</sup>

James&Nicholson

AZUR/NAVY	BLACK/CARBON	BLACK/RED
CARBON/ORANGE	FERN GREEN/GRAPHITE (SOLID)	GREY HEATHER/PURPLE
NAVY/AQUA	NAVY/RED	OLIVE/LIME (LIGHT) GREEN
RED/CARBON	SPORTS GREY (HEATHER)/NAVY	

Sportief herenjack met capuchon | Capuchon met kinbescherming | Volledige rits | Koord en binnenkant in contrasterende kleur | Kangoeroezakken | Flatlock naden | Mouw en tailleband met elastaan | Ingezetten mouwen



**JAMES & NICHOLSON**



**JN354** | JN354 **Ladies' Doubleface Jacket**

55% Polyester / 45% Katoen

**S, M, L, XL, XXL**

380 g/m<sup>2</sup>

James&Nicholson

AZUR/NAVY	BLACK/CARBON	BLACK/RED
CARBON/ORANGE	FERN GREEN/GRAPHITE (SOLID)	GREY HEATHER/PURPLE
NAVY/AQUA	NAVY/RED	OLIVE/LIME (LIGHT) GREEN
RED/CARBON	SPORTS GREY (HEATHER)/NAVY	

Sportieve jas met kap | Volledige ritssluiting, koord en binnenkant in contrasterende kleur | Capuchon met kinbescherming | Mouw en tailleband met elastaan | Ingezetten mouwen | Buidelzak | Flatlock naden | Op maat gemaakte vorm



**Just Hoods**  
RWD's



**JH052** | JH052 **Chunky Zoodie**

80% Katoen / 20% Polyester (Charcoal (Heather): 52% Katoen / 48% Polyester), (Heather Grey: 75% Katoen / 25% Polyester)

**S, M, L, XL, XXL**

400 g/m<sup>2</sup>

Just Hoods

CHARCOAL (HEATHER)	HEATHER GREY	JET BLACK	NEW FRENCH NAVY
--------------------	--------------	-----------	-----------------

Capuchon sweater met doorlopende rits | Binnenzijde opgeruwd | Dubbele stoffen capuchon met heathergrijze wafelstof aan de binnenkant | Kangoeroezak | Zijpanelen voor een stijlvolle pasvorm | Diepe geribbelde manchet en zoom | Geborstelde fleece aan de binnenzijde | Messing rits bedekt met dikke rib detail | Dikke witte platte kanten trekkoorden | Overlock stiksels overal | Eenvoudig afscheurbaar etiket | Diepe geribbelde manchet en zoom | Zachte katoenen stof zorgt voor een ideaal printoppervlak



**SOL'S**  
the fair spirit



**L482** | 00584 **Unisex Zipped Jacket Sherpa**

80% Katoen / 20% Polyester

**XXS, XS, S, M, L, XL, XXL**

280 g/m<sup>2</sup>

SOL'S

BLACK	FRENCH NAVY	GREY MELANGE	ROYAL BLUE
-------	-------------	--------------	------------

Ringgesponnen katoen | Lichaam en capuchon sherpa gevoerd | Ingezetten mouwen | Kangoeroezakken | Rib 2x2 manchetten en tailleband en zakken | Brede en platte contrasterende trekkoord | Verborgene ritssluiting | Passend model | Gesneden en genaaid | Geen borduurtoegang



**INDEPENDENT**  
TRADING COMPANY



**NP354** | PRM90HTZ **Unisex Midweight French Terry Zip Hood**

70% Katoen / 30% Polyester (Charcoal Heather, Black: 55% Katoen / 45% Polyester)

**XS, S, M, L, XL, XXL**

250 g/m<sup>2</sup>

Independent

BLACK	BURGUNDY HEATHER	BURNT ORANGE HEATHER
CHARCOAL HEATHER	GOLDEN WHEAT HEATHER	NAVY HEATHER
OATMEAL HEATHER	OATMEAL HEATHER/SALT-N-PEPPER	OLIVE HEATHER
SALT-N-PEPPER	SKY HEATHER	

Voorgewassen katoenen/polyester mengsel van badstof | 32 singles garen voor uitstekende soepelheid en zachtheid | Ongevoerde capuchon | Splitnaald dubbele naald naaien | 1x1 ribboord aan manchetten en tailleband | Plat trekkoord met antiek nikkel uiteinde | # 5 antieke nikkel blootgestelde rits | Mediazak en oogje in voorzak | Duimgaten bij manchetten | Twill nekband | Slanke unisex pasvorm | Amerikaanse maten, item valt erg groot



**BURNSIDE.**



**BU8615** | 8615 **Full Zip Camo Hooded Sweat Jacket**

Green Camo: 100% Katoen, Black Camo: 70% Katoen / 30% Polyester

**S, M, L, XL, XXL, 3XL**

230 g/m<sup>2</sup>

Burnside

BLACK CAMO	GREEN CAMO
------------	------------

Zwart koordje in capuchon | Kangoeroezakje | Ribbodem en manchetten



**INDEPENDENT**  
TRADING COMPANY



**NP356** | SS155RJZ **Men's Lightweight Jersey Raglan Zip Hood**

60% Katoen / 40% Polyester, Armen + Capuchon (Black): 100% Katoen

**XS, S, M, L, XL, XXL**

150 g/m<sup>2</sup>

Independent

CHARCOAL HEATHER/ARMY HEATHER	CHARCOAL HEATHER/BLACK	CHARCOAL HEATHER/ROYAL HEATHER
GUNMETAL HEATHER/BLACK	GUNMETAL HEATHER/CHARCOAL HEATHER	GUNMETAL HEATHER/CLASSIC NAVY HEATHER

Katoen/polyester blend jersey | 30 singles garen | Raglanmouwen | Ongevoerde capuchon | Splitnaald dubbele naald naaien | Twill nekband | 1x1 ribboord aan manchetten en tailleband | Genaaide oogjes | Zakje voorin | Slanke snit | Amerikaanse maten, item valt erg groot



**JustHoods**  
RWDiS



**JH063** | JH063 **Baseball Zoodie**

80% Katoen / 20% Polyester (Charcoal (Heather): 52% Katoen / 48% Polyester), (Heather Grey: 75% Katoen / 25% Polyester)

**S, M, L, XL, XXL**

280 g/m<sup>2</sup>

Just Hoods

CHARCOAL (HEATHER)/JET BLACK	HEATHER GREY/JET BLACK	JET BLACK/FIRE RED
JET BLACK/HEATHER GREY	OXFORD NAVY/HEATHER GREY	

Tweedraads gestikte boord | Contrasterende raglan mouwen | Dubbellaags Capuchon | Contrasterende plastic ritsluiting | Contrasterende platte kanten trekkoorden | Split kangoeroezak | Geribbelde manchetten en zoom | Geborstelde fleece aan de binnenzijde | Zachte katoenen stof zorgt voor een ideale bedrukking | Tear-out label | Plastic YKK-rits



# SWEAT JACKETS (CAPUCHON MODIEUS)



**miners**  
mate



**miners**  
mate



**MY710** | MY710 **my mate - Men's Zip Hoody**

Effen kleuren: 80% Katoen / 20% Polyester; Heather Kleuren: 60% Katoen / 40% Polyester; Heather Grey: 85% Katoen / 15% Viscose

**S, M, L, XL, XXL, 3XL**

300 g/m<sup>2</sup>

Miners mate

BLACK/HEATHER BLACK	BURGUNDY/HEATHER BURGUNDY	GREY SOLID/HEATHER GREY
HEATHER GREY/GREY SOLID	NAVY/HEATHER NAVY	OLIVE/HEATHER OLIVE

**MY720** | MY720 **my mate - Ladies' Zip Hoody**

Effen kleuren: 80% Katoen / 20% Polyester; Heather Kleuren: 60% Katoen / 40% Polyester; Heather Grey: 85% Katoen / 15% Viscose

**XS, S, M, L, XL, XXL**

300 g/m<sup>2</sup>

Miners mate

BLACK/HEATHER BLACK	BURGUNDY/HEATHER BURGUNDY	GREY SOLID/HEATHER GREY
HEATHER GREY/GREY SOLID	NAVY/HEATHER NAVY	OLIVE/HEATHER OLIVE

Ringgesponnen katoen | Moderne snit | Driedelige, dubbellaags capuchon voor verbeterd draagcomfort | Plat trekkoord in dezelfde kleur | Metalen ritssluiting | Twee zijzakken met rits | 2x1 ribgebrede manchetten en kraag | Nekband | Raglanmouwen | Constructie met zijnaden | Neutraal maatlabel in kraag, opzij geplaatst | Verwijderbare miners mate label | Voorgekrompen | Enzymen- en siliconenwas

Ringgesponnen katoen | Moderne snit | Driedelige, dubbellaags capuchon voor verbeterd draagcomfort | Plat trekkoord in dezelfde kleur | Metalen ritssluiting | Twee zijzakken met rits | 2x1 ribgebrede manchetten en kraag | Nektape | Raglanmouwen | Constructie met zijnaden | Neutraal maatlabel in kraag, opzij geplaatst | Verwijderbare miners mate label | Voorgekrompen | Enzymen- en siliconenwas



**Just Hoods**  
RWD



**JH059** | JH059 **Retro Zoodie**

80% Katoen / 20% Polyester (Charcoal (Heather): 52% Katoen / 48% Polyester)

**XS, S, M, L, XL, XXL**

280 g/m<sup>2</sup>

Just Hoods

CHARCOAL GREY (HEATHER)/BURGUNDY	CHARCOAL GREY (HEATHER)/JET BLACK
CHARCOAL GREY (HEATHER)/OXFORD NAVY	



**SOL'S**  
the fair spirit



**L477** | 47700 **Unisex Hooded Zipped Jacket Silver**

50% Katoen / 50% Polyester

**XS, S, M, L, XL, XXL**

280 g/m<sup>2</sup>

SOL'S

ABYSS BLUE	BLACK
CHARCOAL GREY MELANGE/BLACK	FRENCH NAVY/RED

Ringgesponnen katoen | Ingezette mouwen | Twee kangoeroezakken | Gevoerde capuchon met contrasterend trekkoord en stopper | Elastane rib | Binnen-zijde opgeruwd | Passend model



**BURNSIDE**



**BU8620** | 8620 **Men's Flannel Jacket With Sherpa Hoodie**

100% Katoen

**S, M, L, XL, XXL, 3XL**

260 g/m<sup>2</sup>

Burnside

BLACK - GREY (CHECKED)	GREY - BLUE (CHECKED)	RED - NAVY (CHECKED)
------------------------	-----------------------	----------------------

100% katoenen buitenkant, 100% poly vulling | Met sherpa gevoerde capuchon met trekkoorden | Volledige rits vooraan met nylon rits | Zijzakken | 2 borstzakken met flappen | Verstelbare manchetten met knopen

Hoodie met volledige metalen rits YKK | Slanke snit | Contrasterende mouwen en capuchon | Tweeling-naaldstiksels | Dubbellaags Capuchon | Contrasterende platte witte trekkoorden | Kangoeroezak | Geribbelde manchet en zoom | Geborstelde fleec aan de binnenzijde | Eenvoudig afscheurbaar etiket | Zachte katoenen stof zorgt voor een ideaal printoppervlak



NEW



**ROLY**



**RY6439** | C06439 **Sweatjacket Ulan**  
 50% Katoen / 50% Polyester (Heather Grey: 55% Katoen / 40% Polyester / 5% Viscose)  
**S, M, L, XL, XXL, 3XL**  
 280 g/m<sup>2</sup> Roly

BLACK 02	GARNET RED 57	HEATHER GREY 58	NAVY BLUE 55
RED 60	ROYAL BLUE 05	WHITE 01	

**RY6421** | C06421 **Montblanc Hooded Sweatjacket**  
 50% Polyester / 50% Katoen (Heather Grey: 55% Katoen / 40% Polyester / 5% Viscose)  
**S, M, L, XL, XXL, 3XL**  
 280 g/m<sup>2</sup> Roly

BLACK 02	BOTTLE GREEN 56	GARNET RED 57	HEATHER GREY 58
NAVY BLUE 55	RED 60	ROYAL BLUE 05	

Hoodie met rits, met opstaande kraag en bijpassende ritssluiting, en bijpassende binnenkraag met versterkte, verborgen naden | 1x1 boordsteek op de manchetten en zoom | Tear-out label

Geborsteld fleece voering | Ritssluiting | Ribgebreide capuchon en kangoeroezakingangen | 2x2 ribgebreide manchetten met spandex manchetten en zoom | Tear-out label

# SWEAT JACKETS (JASSEN)



FRUIT OF THE LOOM®



**F457** | 62-228-0 **Premium Sweat Jacket**

70% Katoen / 30% Polyester

S, M, L, XL, XXL

280 g/m<sup>2</sup> (White, Heather Grey: 260 g/m<sup>2</sup>)

Fruit of the Loom

BLACK DEEP NAVY HEATHER GREY LIGHT GRAPHITE (SOLID) WHITE

Bedekte metalen ritssluiting voor een betere bedrukbaarheid | Opstaande kraag met single jersey nek tape | Twee gevoerde voorzakken | Taille en manchet in geribd katoen/elastaan



FRUIT OF THE LOOM®



**F442N** | 62-116-0 **Ladies' Premium Sweat Jacket**

70% Katoen / 30% Polyester

XS, S, M, L, XL, XXL

280 g/m<sup>2</sup> (White, Heather Grey: 260 g/m<sup>2</sup>)

Fruit of the Loom

BLACK DEEP NAVY HEATHER GREY WHITE

Bedekte metalen ritssluiting voor een betere bedrukbaarheid | Opstaande kraag met single jersey nek tape | Twee gevoerde voorzakken | Taille en manchet in geribd katoen/elastaan | Op maat gemaakte zijzoom voor een vrouwelijke snit



**L472** | 47200 **Men's Zippered Jacket Sundae**

50% Katoen / 50% Polyester

S, M, L, XL, XXL

280 g/m<sup>2</sup>

SOL'S

BLACK DEEP GREY MELANGE NAVY RED WHITE



Ringgesponnen katoen | Geborsteld fleecce voering | Hoge kraag | Raglanmouwen | Twee zijzakken | 2x2 elastaan rib kraag, onderkant en manchetten

**L474** | 47400 **Women's Zippered Jacket Soda**

50% Katoen / 50% Polyester

S, M, L, XL, XXL

280 g/m<sup>2</sup>

SOL'S

BLACK DEEP GREY MELANGE NAVY RED WHITE

Ringgesponnen katoen | Geborsteld fleecce voering | Hoge kraag | Raglanmouwen | Nauwsluitende snit | Twee zijzakken | 2x2 elastaan rib kraag, onderkant en manchetten



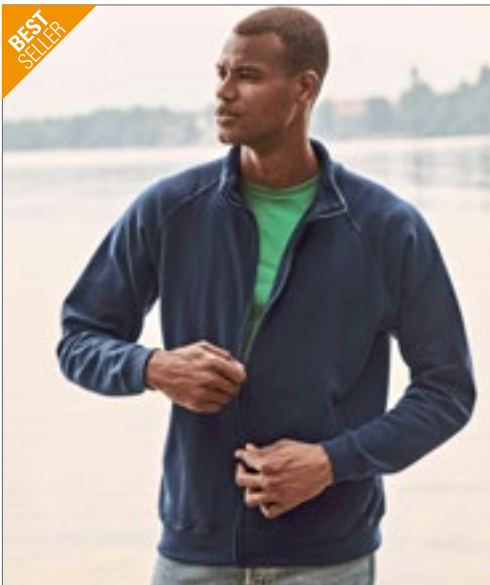

FRUIT OF THE LOOM®



**F457N** | 62-230-0 **Classic Sweat Jacket**

80% Katoen / 20% Polyester  
S, M, L, XL, XXL, 3XL  
280 g/m<sup>2</sup> (White, Heather Grey: 260 g/m<sup>2</sup>)

Fruit of the Loom

S, M, L, XL, XXL, 3XL

BLACK DEEP NAVY LIGHT GRAPHITE (SOLID)

S, M, L, XL, XXL

HEATHER GREY WHITE

Bedekte metalen ritssluiting voor een betere bedrukbaarheid | Opstaande kraag met single jersey nek tape | Bedekte rits voor verbeterde bedrukbaarheid | Manchetten van katoen/geribbeld Lycra® | Twee gevoerde voorzakken



FRUIT OF THE LOOM®



**F460** | 62-160-0 **Lightweight Sweat Jacket**

80% Katoen / 20% Polyester  
S, M, L, XL, XXL  
240 g/m<sup>2</sup>

Fruit of the Loom

AZURE BLUE	BLACK	BOTTLE GREEN	BURGUNDY
DEEP NAVY	HEATHER GREY	LIGHT GRAPHITE (SOLID)	RED
ROYAL BLUE	WHITE		

Lichtgewicht ongeborsteld fleecetas | Raglanmouwen | Afgedekte, zelfgekleurde plastic ritssluiting | Twee gevoerde voorzakken | Manchetten van katoen/geribbeld Lycra®



**BCWUI26** | WUI26 **ID.206 Sweat-Jacket 50/50**

50% Katoen / 50% Polyester  
XS, S, M, L, XL, XXL  
270 g/m<sup>2</sup>

B&C

ANTHRACITE BLACK HEATHER GREY NAVY  
RED

Sweatjacket met volledige ritssluiting | Uniseks stijl | Vol handgevoel | Wollige binnenkant | Neutraal formaat label zonder merknaam | Onderboord en manchetten met 1x1 elastaanrib | Straddle gestikte naden op armsgat | Paspelzakken voor een verfijnde look | Kraag uit dezelfde stof | Duurzame kwalitatieve ton-sur-ton spoelrits met metalen schuif en trekker | Normale pasvorm | Ingezette mouwen | Zijnamen | Binnenzijde van geborsteld fleecce | B&C Collection is lid van de Fair Wear Foundation



**NP355** | PRM33SBZ **Unisex Midweight Special Blend Raglan Zip Hood**

52% Polyester / 48% Katoen  
XS, S, M, L, XL, XXL, 3XL  
270 g/m<sup>2</sup>

Independent

BLACK	CARBON	CLASSIC NAVY	CRIMSON
MAROON	MIDNIGHT	MOSS	NICKEL
PACIFIC	POMEGRANATE	SEA GREEN	

30 singles polyester/katoenmix blend french terry | Reverse deksteek | Twill nekband | 1 x 1 ribboord in de nek, manchetten en tailleband | Genaaide oogjes | Inzetstukken in zelfstof | Slanke unisex pasvorm | Amerikaanse maten, item valt erg groot



# SWEAT JACKETS (JASSEN)

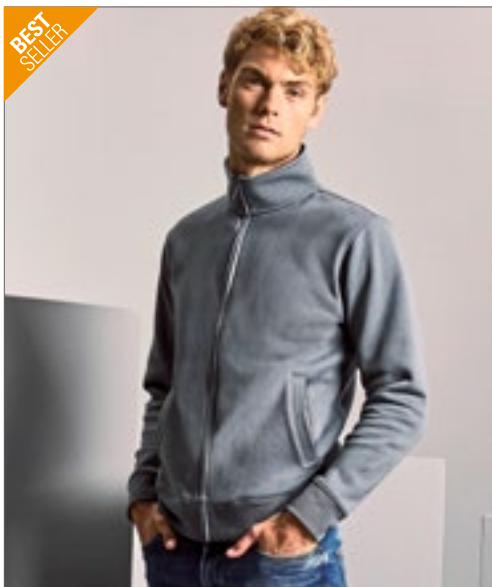

**Z267M** | R-267M-0 **Authentic Sweat Jacket**

80% Katoen / 20% Polyester, Buitenstof: 100% Katoen  
XS, S, M, L, XL, XXL, 3XL, 4XL  
280 g/m<sup>2</sup>

Russell

XS, S, M, L, XL, XXL, 3XL, 4XL

BLACK FRENCH NAVY LIGHT OXFORD (HEATHER)

XS, S, M, L, XL, XXL, 3XL

BOTTLE GREEN BRIGHT ROYAL BURGUNDY CLASSIC RED  
CONVOY GREY (SOLID) WHITE

Gekamde ringgesponnen katoen | 3-laags | Rechtere snit voor eigentijdse look | De buitenste laag biedt het beste oppervlak voor decoratie | Visgraat nekband voor superieur comfort en stabiliteit | Kraag in dezelfde stof | Slankere schouders en slankere armen met naar voren gerichte schouderaden | Bredere zoom en manchetconstructie | Bedek naad armogaten, manchetten en zoom | Zakken in dezelfde stof | YKK Metal (Antique Silver) Full Zip | Kussende (bedekte) rits voor volledige lichaamsversiering



**Z267F** | R-267F-0 **Ladies' Authentic Sweat Jacket**

Buiten: 100% Katoen, Binnen: 80% Katoen / 20% Polyester  
XS, S, M, L, XL

Russell

BLACK BURGUNDY CONVOY GREY (SOLID) FRENCH NAVY  
WHITE

Eigentijdse, vrouwelijke pasvorm | Buitenkant van 100% katoen | Nektape in visgraatdesign | Slankere schouders en slankere armen | Bredere zoom en manchetten met elastaan | Bedek naad armogaten, manchetten en zoom | Zakken in dezelfde stof | Kraag in dezelfde stof | YKK Metaal (Antique Silver) Volledige rits | Insteekvakken aan de zijkant | Geborsteld fleecestof | Kussende (bedekte) rits voor volledige lichaamsversiering



**BCWM646** | WM646 **Men's Sweat Jacket Spider**

80% Katoen / 20% Polyester  
S, M, L, XL, XXL, 3XL  
280 g/m<sup>2</sup>

B&C

BLACK NAVY

80% ringgesponnen gekamd katoen/ 20% polyester | Perfect Sweat Technology - Hoogwaardige stof voor perfecte bedrukbaarheid & comfort & duurzaamheid | Metalen ritssluiting over de volledige lengte | Hoge kraag | Collar & cuffs & bottom hem in 2x2 rib with elastane | Naden afgewerkt met flatlock-stiksels | 2 zijzakken | Zijpanelen | B&C Collection is lid van de Fair Wear Foundation



KUSTOM KIT®



**K334** | KK334 **Regular Fit Zipped Sweatshirt**

80% Katoen / 20% Polyester  
XS, S, M, L, XL, XXL  
280 g/m<sup>2</sup>

Kustom Kit

BLACK DARK GREY NAVY

Middelzwaar sweatshirt met rits | Geborstelde trui | Top-stiksels op ribben | Dubbellaagse cadet kraag | Dubbelgelaagde manchet en boord van volledige stof van dezelfde stof | Bindend aan de nek | Getapete schouderaden | Dubbel gestikte schouders en armogaten | Zirkoonkleurige metalen ritssluiting en trekker | Getapete rits achterruit | Dubbel gestikte paspelzakken met zakken van dezelfde stof | Kustom Kit® afscheurbaar label



**Neutral.**  
Certified Responsibility™



**NE73501** | O73501 **Unisex Jacket With Zip**

100% Katoen  
XS, S, M, L, XL, XXL, 3XL  
300 g/m<sup>2</sup>

Neutral

BLACK	BORDEAUX	DARK HEATHER
MILITARY	NAVY	RED
SPORT GREY		

Door Fairtrade gecertificeerd katoen | Gecertificeerd biologisch gekamd katoen | Fleece met geborstelde achterkant | Bijpassende YKK-ritssluiting | Zijzakken met bijpassende YKK-ritssluiting | Elastaan rib aan mouwen en onderkant



**Neutral.**  
Certified Responsibility™



**NE73601** | O73601 **Unisex High Neck Jacket**

100% Katoen  
XS, S, M, L, XL, XXL, 3XL  
300 g/m<sup>2</sup>

Neutral

BLACK	CHARCOAL	NAVY
SPORT GREY		

100% gekamd biologisch katoen | Fairtrade gecertificeerd katoen | Fleece met geborstelde achterkant | Bijpassende YKK-ritssluiting | Elastaan rib aan mouwen en onderkant



**JHK**  
T-SHIRT



**JHK401** | SWRAFUZIP **Full Zip Sweatshirt**

65% Polyester / 35% Katoen (Grey Melange:  
61% Katoen / 31% Polyester / 8% Viscose)  
S, M, L, XL, XXL  
290 g/m<sup>2</sup>

JHK

BLACK	CARDINAL	CHARCOAL
DENIM	GREY MELANGE	KHAKI
NAVY	RED	WHITE

Volledig met ritssluiting en zijzakken | 1x1 lycra rib in manchetten en tailleband



**ROLY**



**RY1103** | CQ1103 **Elbrus Sweat-Jacket**

50% Polyester / 50% Katoen  
S, M, L, XL, XXL  
290 g/m<sup>2</sup>

Roly

BLACK 02	DENIM BLUE 86	NAVY BLUE 55
RED 60		

Geborsteld fleece voering | Sweat jacket met Aziatische kraag | Versterkte tape in de nek | Ritssluiting | Zijvak | 1x1 rib gebreide manchetten en zoom | Tear-out label



**JustHoods**  
ALWAYS



**JH147** | JH147 **Campus Full Zip Sweat**

70% Katoen / 30% Polyester (Charcoal: 52% Katoen / 48% Polyester), (Heather Grey: 65% Katoen / 35% Polyester)  
S, M, L, XL, XXL  
330 g/m<sup>2</sup>

Just Hoods

CHARCOAL	DEEP BLACK	HEATHER GREY
NEW FRENCH NAVY		

Ringspun katoen | Sweater met volledige ritssluiting | YKK plastic ritssluiting | Geribbelde zijpanelen | Geribbelde manchetten en zoom | Geborstelde fleece aan de binnenzijde | Zachte katoenen stof | Afscheurbaar label



**JAMES & NICHOLSON**



**JN046** | JN046 **Men's Jacket**

80% Katoen / 20% Polyester  
S, M, L, XL, XXL, 3XL  
300 g/m<sup>2</sup>

James&Nicholson

BLACK	GREY HEATHER	NAVY
RED	ROYAL	WHITE

Jas gemaakt van vormvaste fleece | Gekamde ringgesponnen katoen | Met tweelingnaald gestikte detail | Zijzakken met rits | Manchetten met elastaan | 3-laagse sweatkwaliteit | Geborsteld fleece voering | Wasbaar op 60 ° C



# ■ SWEAT JACKETS (JASSEN)



**E5290** | 5290

**Men's Jacket Stand-Up Collar**

100% Katoen

S, M, L, XL, XXL, 3XL, 4XL, 5XL

320 g/m<sup>2</sup>

Promodoro



Molton geborsteld | Elastische manchetten, mouwen en onderboord | Opstaande kraag | 2 zijzakken met rits | Verborgene metalen rits | Smalle snede | Gekamd katoen



**E5295** | 5295

**Women's Jacket Stand-Up Collar**

100% Katoen

XS, S, M, L, XL, XXL, 3XL

320 g/m<sup>2</sup>

Promodoro



Molton geborsteld | Elastische manchetten, mouwen en onderboord | Opstaande kraag | 2 zijzakken met rits | Verborgene ritssluiting over de hele lengte | Licht getailleerd | Gekamd katoen



**BU3901** | 3901

**Men's Full Zip Sweater Knit Jacket**

100% Polyester

S, M, L, XL, XXL, 3XL

220 g/m<sup>2</sup>

Burnside



100% poly-fleece | Omkeerbare Kraag | Volledige rits met ritssluitingsbescherming | Raglanmouwen voor meer bewegingsvrijheid | Linker borstzak met rits | Bedekte zijzakken met rits | Metalen ritstrekkers | Manchetten en zoom met biezen



**TJ5440** | 5440

**Full Zip Sweat Cardigan**

70% Katoen / 30% Polyester

XS, S, M, L, XL, XXL, 3XL, 4XL, 5XL

310-320 g/m<sup>2</sup>

Tee Jays

XS, S, M, L, XL, XXL, 3XL, 4XL, 5XL

BLACK

XS, S, M, L, XL, XXL, 3XL

DARK GREY (SOLID) NAVY

70% ringgesponnen katoen / 30% Polyester | Klassiek vest met volledige rits in geborsteld zwaargewicht sweatermateriaal | Dubbel gestikte elastische manchetten | Geribbelde opstaande kraag en tailleband | Twee voorzakken met rits | Elastaan in alle boorden | 3-draads stof | Binnenzijde opgeruwd | Dubbel geveerd



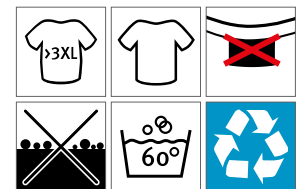

**HRM1001** | 1001 **Men's Premium Full-Zip Sweat Jacket**

70% Katoen / 30% Polyester  
**S, M, L, XL, XXL, 3XL, 4XL, 5XL, 6XL**  
 360 g/m<sup>2</sup>

HRM

BLACK	DARK GREY	GREY MELANGE	NAVY
RED	WHITE		

Ringgesponnen en gekamd katoen / gerecycleerd polyester (French Terry) | Moderne normale pasvorm | Antipluis en voorgekrompen, kleurvast | 2 zijzakken met rits | Naad, zakranden en manchetten zijn voorzien van een hoogwaardige 1x1 boordsteek | Elegante look maar toch robuust. | Geschikt voor industrieel wassen | Label-free

**HRM1002** | 1002 **Women's Premium Full-Zip Sweat Jacket**

70% Katoen / 30% Polyester  
**XS, S, M, L, XL, XXL, 3XL, 4XL, 5XL**  
 360 g/m<sup>2</sup>

HRM

BLACK	DARK GREY	GREY MELANGE	NAVY
RED	WHITE		

Ringgesponnen en gekamd katoen / gerecycleerd polyester (French Terry) | Moderne normale pasvorm | Antipluis en voorgekrompen, kleurvast | 2 zijzakken met rits | Naad, zakranden en manchetten zijn voorzien van een hoogwaardige 1x1 boordsteek | Elegante look maar toch robuust. | Geschikt voor industrieel wassen | Label-free

# ■ SWEAT JACKETS (COLLEGE)



**BY242** | BY242 **Men's Heavy Tonal College Jacket**

100% Katoen  
XS, S, M, L, XL, XXL, 3XL, 4XL, 5XL  
460 g/m<sup>2</sup>

Build Your Brand

BLACK SAND

Knopenpaneel | Geribde, opstaande kraag | Zijvak | Brede boorden aan mouwen en zoom | Normale pasvorm | Zwaar katoen



**NH043** | CAMPUS **Jacket Campus**

100% Polyester  
S, M, L, XL, XXL  
290 g/m<sup>2</sup>

Nath

BLACK/WHITE DEEP NAVY/WHITE GREEN/WHITE  
RED/WHITE

Contrasterende mouwen | Kraag, manchetten en tailleband van gestreept koord | Drukknoopsluiting | Steekzakken met contrasterende kleurversiering | Polyester voelt aan als katoen | Medium snit

nath



**BY015** | BY015 **Sweat College Jacket**

65% Katoen / 35% Polyester  
S, M, L, XL, XXL, 3XL, 4XL, 5XL  
300 g/m<sup>2</sup>

Build Your Brand

BLACK/RED BLACK/WHITE

Binnenzijde ruwe sweaterstof | Neutraal maatlabel zonder merknaam, nekprint mogelijk | Twee zakken aan de voorkant | Ingezette mouw | Gestreepte ribmanchetten bij de kraag, zoom en mouwopeningen | Halvemaanvormige halslijn | Nekband | Contrasterende metalen klikknoppen



**BY027** | BY027 **Ladies' Sweat College Jacket**

65% Katoen / 35% Polyester  
XS, S, M, L, XL  
300 g/m<sup>2</sup>

Build Your Brand

BLACK/WHITE

Binnenzijde ruwe sweaterstof | Neutraal maatlabel zonder merknaam, nekprint mogelijk | Twee zakken aan de voorkant | Ingezette mouw | Gestreepte ribmanchetten bij de kraag, zoom en mouwopeningen | Halvemaanvormige halslijn | Nekband | Contrasterende metalen klikknoppen





**BUILD YOUR BRAND BASIC**



## BYBB004 | BB004 Basic College Jacket

80% Katoen / 20% Polyester  
XS, S, M, L, XL, XXL, 3XL, 4XL, 5XL  
330 g/m<sup>2</sup>

Build Your Brand Basic



Collegestijl | Geribde kraag | Normale pasvorm | Ribgebreide elementen aan de mouwen en zoom | Knopenlijst over de gehele lengte met metalen knopen | Paspelzakken voor een verfijnde look | Alleen maatlabel, voor eenvoudige rebranding

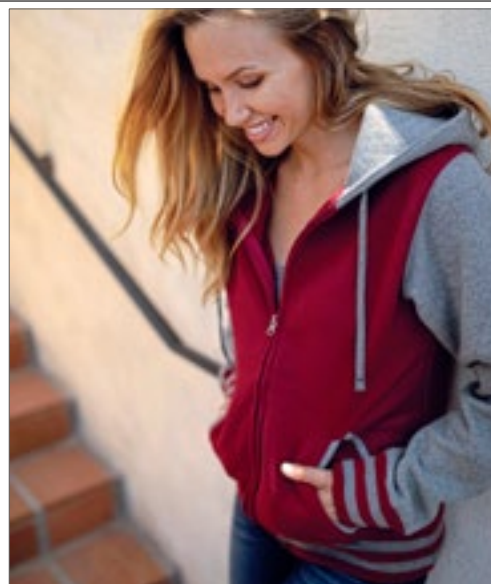

**INDEPENDENT**  
TRADING COMPANY



## NP351 | IND45UVZ Unisex Heavyweight Varsity Zip Hood

80% Katoen / 20% Polyester (Charcoal Heather: 55% Katoen / 45% Polyester)  
XS, S, M, L, XL, XXL, 3XL  
330 g/m<sup>2</sup>

Independent



Katoen/polyester fleec mix | 30 singles katoen/polyester mix garen | Met fleec gevoerde kap | Splitnaald dubbele naald stiksel op alle naden | Twill nekband | 1x1 jacquard ribboord aan manchetten en tailleband | Metalen oogjes | YKK nylon rits | Slanke unisex pasvorm | Amerikaanse maten, item valt erg groot

**JustHoods**  
AWDiS



## JH043 | JH043 Varsity Jacket

70% Katoen / 30% Polyester (Charcoal (Heather): 52% Katoen / 48% Polyester), (Heather Grey: 65% Katoen / 35% Polyester)  
XS, S, M, L, XL, XXL, 3XL  
330 g/m<sup>2</sup>

Just Hoods

XS, S, M, L, XL, XXL, 3XL



XS, S, M, L, XL, XXL



Contrasterende mouwen | Gebreide kraag, manchetten en tailleband met streepjesdetails | Drukknoopsluiting | Contrastnoppen | Contrastre- nende zakken | Geborstelde fleec aan de binnenzijde | Versterkte nek- band | Ophanglus in de nek | Eenvoudig scheurlabel | Zachte katoenen stof zorgt voor een ideaal printoppervlak



Een ruimere keuze aan artikelen is online beschikbaar.



# 06

# FLEECE



RG6030/RG604 357

**333** HALVE-ZIP-RITSSLUITING

**337** JASSEN

**354** JASSEN CONTRAST



**REGATTA**  
PROFESSIONAL



**RG549** | TRF549 **Micro Zip Neck**

100% Polyester

S, M, L, XL, XXL, 3XL, 4XL

170 g/m<sup>2</sup>

Regatta Professional

BLACK	BOTTLE GREEN	CLASSIC RED	DARK NAVY
OXFORD BLUE	ROYAL BLUE	SEAL GREY (SOLID)	

Fleece manchetten | 170 serie microfleece | Layer Lite softtechnologie | Snel drogend | Onderhoudsvriendelijk | Halve ritsluiting



**NEW**

**REGATTA**  
PROFESSIONAL

**RG240** | TRS240 **Men's Core Stretch Half Zip Midlayer**

95% Polyester / 5% Elastaan

S, M, L, XL, XXL, 3XL

Regatta Professional

BLACK	NAVY	SEAL GREY
-------	------	-----------

Gerecycleerd polyester | Ontwerp met kwartrits



**Stedman**  
collection



**S5020** | ST5020 **Fleece Half-Zip**

100% Polyester

S, M, L, XL, XXL

170 g/m<sup>2</sup>

Stedman®

BLACK OPAL	GREY STEEL (SOLID)	SCARLET RED
------------	--------------------	-------------

Warm en zacht met grote warmte-isolerende eigenschappen | Microfleece met anti-pilling behandeling | Luchtdoorlatend | Buitenzijde geborsteld | Versteving in de nek | Verstelbare zoom | Opstaande kraag | Tone-on-tone halve rits met stormflap | Halsband in polyester twill | Constructie van zijnaden | Wassen op 40 ° C | Normale pasvorm



**RUSSELL**



**Z881** | R-881M-0 **Men's Quarter Zip Microfleece**

100% Polyester

S, M, L, XL, XXL

190 g/m<sup>2</sup>

Russell

BLACK	FRENCH NAVY
-------	-------------

Anti-pilling microfleece | Staande kraag met korte rits | Dubbeldraads gestikt aan de zoom aan de onderkant en zijsplitten voor extra draagcomfort | Bescherming van de kin | Fijne garens creëren stof met een hoge dichtheid en bieden warmte zonder bulk



# FLEECE (HALVE-ZIP-RITSSLUITING)



**Result**  
GENUINE RECYCLED



**RT905** | R905X **Recycled Microfleece Top**

100% Polyester  
S, M, L, XL, XXL, 3XL  
165 g/m<sup>2</sup>

Result Genuine Recycled

BLACK FOREST GREEN GREY NAVY  
RED

100% gerecycleerd polyester | Luchtdoorlatend | YKK NATULON® milieuvriendelijke ¼ rits | Zacht gebonden elastische armgaten en zoom | Decoratieve naden op de romp | Vervaardigd van de hoogste kwaliteit perPETual© duurzame garens met gebruik van 100 % gerecycleerde PET-flessen | Compact gebreid voor een goed warmtebehoud, snel drogend en vochtwerend | Gemakkelijk te wassen | Ophanglus | PFC-vrij | Einde levensduur recycleerbaar | Klaar om te merken | Polybag is biologisch afbreekbaar | Gemaakt van 20 (1 liter) plastic flessen



**Result**  
core  
VALUE

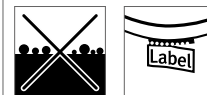

**RT112X** | R112X **Microfleece Top**

100% Polyester  
XS, S, M, L, XL, XXL, 3XL  
200 g/m<sup>2</sup>

Result Core

BLACK CHARCOAL NAVY RED

Afgedekte naad van de hals | Super zacht | Superelastische pasvorm | Tweelingnaaldzoom | Flat lock steek | 1/4 rits | Open manchet | Anti-pillafwerking | Lichtgewicht



**promodoro**



**E7921** | 7921 **Men's Recycled Fleece Troyer**

100% Polyester  
S, M, L, XL, XXL, 3XL, 4XL, 5XL  
250 g/m<sup>2</sup>

Promodoro

AZUR BLUE BLACK FRENCH NAVY LIME GREEN  
STEEL GRAY WHITE

100% gerecycleerde polyester, fleece | Anti-pilling | Opstaande kraag met rits | Smalle elastische manchetten op mouwen en zoom | Offset schouder en zijnaad



**promodoro**



**E7925** | 7925 **Women's Recycled Fleece Troyer**

100% Polyester  
S, M, L, XL, XXL, 3XL  
250 g/m<sup>2</sup>

Promodoro

AZUR BLUE BLACK FRENCH NAVY LIME GREEN  
STEEL GRAY WHITE

100% gerecycleerde polyester, fleece | Anti-pilling | Opstaande kraag met rits | Smalle elastische manchetten op mouwen en zoom | Offset schouder en zijnaad





**REGATTA**  
PROFESSIONAL



**RG510** | TRA510 **Thor Overhead Fleece**

100% Polyester  
S, M, L, XL, XXL, 3XL  
250 g/m<sup>2</sup>

Regatta Professional

BLACK DARK NAVY

250 serie anti-pilling symmetrische fleece | 2 onderste ritszakken | Fleece manchetten | Verstelbare schokkoord zoom | Sneldrogend | Onderhoudsvriendelijk



**SOL'S**  
the fair spirit



**L740** | 56000 **Half-Zip Fleece Ness**

100% Polyester  
S, M, L, XL, XXL, 3XL, 4XL, 5XL  
300 g/m<sup>2</sup>

SOL'S

S, M, L, XL, XXL, 3XL, 4XL, 5XL  
BLACK NAVY  
S, M, L, XL, XXL, 3XL  
CHARCOAL GREY (SOLID) FIR GREEN LIME ORANGE  
RED ROYAL BLUE

Gelijkgekleurde rits | Hoge kraag | Elastische manchetten | Elastisch trekkoord onderaan



**JAMES & NICHOLSON**



**JN043** | JN043 **Half-Zip Fleece**

100% Polyester  
S, M, L, XL, XXL  
300 g/m<sup>2</sup>

James&Nicholson

BLACK BROWN DARK GREY (SOLID) NAVY  
ORANGE RED ROYAL WHITE

Fleece van zware kwaliteit | Onderhoudsvriendelijk antipluisfleece | Cadet kraag | Dubbeldraads stiksel aan armsgaten en schouders | Trekkoord met stoppers op de tailleband | Elastische manchetten



**REGATTA**  
PROFESSIONAL  
HONESTLY MADE



**RG636** | TRF636 **Honestly Made Recycled Half Zip Fleece**

100% Polyester  
XS, S, M, L, XL, XXL, 3XL

Regatta Honestly Made

BLACK NAVY

100% gerecycleerde polyester, anti-pilling | Symmetrie-fleece-stof | Sneldrogend en onderhoudsvriendelijk | Super zacht handvat

# FLEECE (HALVE-ZIP-RITSSLUITING)



**SW770** | SW770 **Zip Neck Fleece**

100% Polyester  
S, M, L, XL, XXL  
300 g/m<sup>2</sup>

Starworld

BLACK NAVY BLUE

Anti-pill-fleece | Cadet kraag | Voorzijde en zak met zelfink | Verstelbaar trekkoord in zoom



**BCFU704** | FU704 **Unisex Fleece Highlander+**

100% Polyester  
XS, S, M, L, XL, XXL, 3XL  
300 g/m<sup>2</sup>

B&C

BLACK NAVY RED  
XS, S, M, L, XL, XXL  
CHARCOAL (SOLID)

100% polyester anti-pilling microfleece | Tone-on-tone 1/4 ritsopening met rits | 2 zijzakken in interlock-stof | Open zoom met elastisch koord, stopper en gemakkelijk te trekken ringen | B&C Collection is lid van de Fair Wear Foundation



**Z8740** | R-874M-0 **Quarter Zip Outdoor Fleece**

100% Polyester  
XS, S, M, L, XL, XXL  
320 g/m<sup>2</sup>

Russell

BLACK BOTTLE GREEN BRIGHT ROYAL  
BURGUNDY CLASSIC RED CONVOY GREY (SOLID)  
FRENCH NAVY

Zeer glad oppervlak | Cadet kraag | Anti-pilling fleece | Boord met koord | Modulair gesneden voor de beste pasvorm | Zijzakken met binnenrits voor een betere look | Het dichte en compacte fleecemateriaal zorgt voor minimaal warmteverlies



**RT33A** | R033X **Polartherm™ Top**

100% Polyester  
XS, S, M, L, XL, XXL, 3XL  
330 g/m<sup>2</sup>

Result

XS, S, M, L, XL, XXL, 3XL

BLACK NAVY

XS, S, M, L, XL, XXL

FOREST OXFORD GREY

S, M, L, XL, XXL

RED ROYAL

Anti-pilling | Casual pasvorm / rekbare pasvorm | 1/4-ritssluiting aan voorkant | 2 zijzakken met fleecvoering | Elastische manchetten en verstelbare schokkoord in zoom | ongevoerd



**RG6710** | TRF671 **Vintage Fleece Pullover**

100% Polyester  
S, M, L, XL, XXL, 3XL  
350 g/m<sup>2</sup>

Regatta Professional

JUNIPER/BLACK SEAL GREY/BLACK SPRUCE/NAVY

Hoogpolig borgfleece van 100% polyester | 1 borstzak met zakklep en drukknoopsluiting met merk | Halve rits | Uitgesneden schoudersilhouet | Uit te knippen label



NEW

SOL'S  
the fair spirit



L04022 | 04022 **Unisex Fleece Zip Jacket Finch**

100% Polyester  
XXS, XS, S, M, L, XL, XXL, 3XL, 4XL  
275 g/m<sup>2</sup>

SOL'S

ARMY BLACK CARBON GREY NAVY

70% polyester / 30% gerecycleerd polyester | Polar fleece 275 | Hoofdsluiting en zijzakken met ritssluiting van gespoten kunststof | Metalen ton-sur-ton ritstreker | Gesneden en genaaid | Nekband | Elastische ton-sur-ton biaisband bij de manchetten en zoom

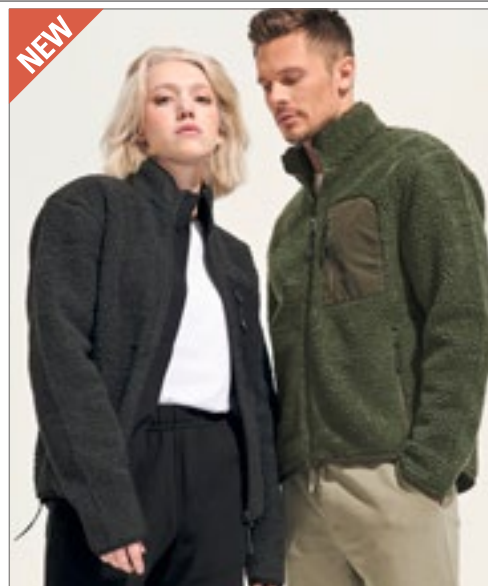

NEW

SOL'S  
the fair spirit

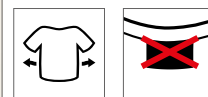

L04042 | 04042 **Unisex Sherpa Jacket Fury**

XS, S, M, L, XL, XXL, 3XL  
440 g/m<sup>2</sup>

SOL'S

ARMY/DARK ARMY CARBON GREY/BLACK SHEAR BEIGE/BEIGE

70% gerecycleerd polyester / 30% polyester, polar fleecvoering: 100% polyester en taslon inzetstukken 100% polyamide | Sherpa 440 | Hoofdsluiting en zijzakken met contrasterende omgekeerde nylon rits | Contrasterende taslon borstzak met omgekeerde nylon rits | Contrasterende taslon biaisband bij de manchetten en zoom | Zwarte ritstreker met reflecterende details | Zoom met elastische trekkoorden en contrasterende uiteinden | Comfortabele snit | Lichtjes langer aan de achterkant



Result  
GENUINE RECYCLED



RT907 | R907X **Recycled Microfleece Jacket**

100% Polyester  
XS, S, M, L, XL, XXL, 3XL, 4XL  
165 g/m<sup>2</sup>

Result Genuine Recycled

BLACK FOREST GREEN GREY NAVY  
WHITE

100% gerecycleerd polyester | Luchtdoorlatend | YKK NATULON® Eco-vriendelijke rits aan voorzijde | Zacht gebonden elastische armgaten en zoom | Decoratieve naden op de romp | Eenvoudig te wassen, sneldrogend | Zijzakken | Ophanglus | PFC-vrij | Vervaardigd van de hoogste kwaliteit perPETual® duurzame garens met gebruik van 100% gerecycleerde PET-flessen | Einde levensduur recycleerbaar | Klaar om te merken | Polybag is biologisch afbreekbaar | Gemaakt van 20 (1 liter) plastic flessen

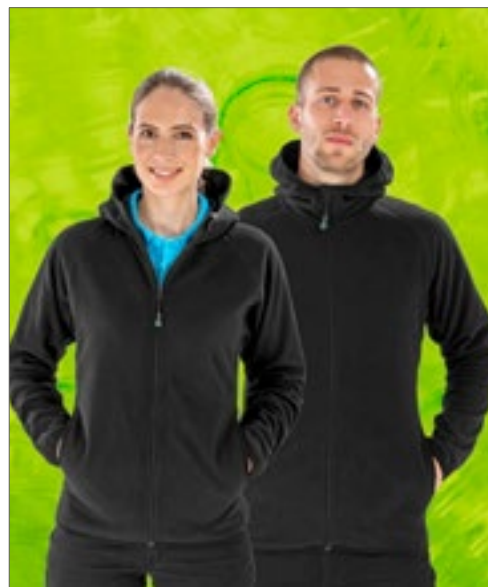

Result  
GENUINE RECYCLED



RT906 | R906X **Recycled Hooded Microfleece Jacket**

100% Polyester  
XS, S, M, L, XL, XXL, 3XL  
165 g/m<sup>2</sup>

Result Genuine Recycled

BLACK

100% gerecycleerd polyester | Luchtdoorlatend | YKK NATULON® milieuvriendelijke ritssluiting met kinbescherming | Zacht gebonden elastische armgaten en zoom | Decoratieve naden op de romp | Geïntegreerde kap | Zijzakken | Gemaakt van de hoogste kwaliteit perPETual® duurzame garens met 100% gerecycleerde PET-flessen | Eenvoudig te wassen, sneldrogend | Ophanglus | PFC-vrij | Einde levensduur recycleerbaar | Klaar om te merken | Polybag is biologisch afbreekbaar | Gemaakt van 23 plastic flessen (1 liter)



NEW



**RY6413** | CQ6413

**Women's Fleecejacket Artic**

100% Polyester  
S, M, L, XL, XXL  
300 g/m<sup>2</sup>

Roly

BLACK 02	BOTTLE GREEN 56	GARNET RED 57	HEATHER BLACK 243
HEATHER ROYAL BLUE 248	LEAD 23	NAVY BLUE 55	PINE GREEN 159
PURPLE 71	RED 60	ROSETTE 78	ROYAL BLUE 05
WHITE 01			

Fleecejas voor dames met hoge kraag en nekband in bijpassende kleur | Ritssluiting in bijpassende kleur | Met trekker in materiaal van de jas | Elastische manchetten | Elastisch trekkoord met stopper in de zoom | Tear-out label

**RY6412** | CQ6412

**Men's Fleecejacket Artic**

100% Polyester  
S, M, L, XL, XXL, 3XL, 4XL  
300 g/m<sup>2</sup>

Roly

S, M, L, XL, XXL, 3XL, 4XL

BLACK 02	BOTTLE GREEN 56	LEAD 23	NAVY BLUE 55
RED 60	ROYAL BLUE 05		
S, M, L, XL, XXL, 3XL			
GARNET RED 57	HEATHER BLACK 243	HEATHER ROYAL BLUE 248	PINE GREEN 159
PURPLE 71	WHITE 01		

Fleecejack voor heren met hoge kraag en nekband in bijpassende kleur | Ritssluiting in bijpassende kleur en trekker in materiaal van de jas | Zijvak | Elastische manchetten | Elastisch trekkoord met stopper in de zoom | Tear-out label



**BCFM717** | FM717 **Men's Fleece Coolstar**

100% Polyester  
S, M, L, XL, XXL, 3XL  
170 g/m<sup>2</sup>

B&C

BLACK NAVY STEEL GREY (SOLID)

100% polyester anti-pilling microfleece | Dubbelzijdig geborsteld voor zachtheid | Met een superzacht thermisch efficiënt fleece | Het lichtgewicht biedt flexibiliteit om te dragen als jas of als extra isolatielaag binnen of buiten | Full front reverse zip fastener with zip pull | Chin protector | 2 voorzakken met ritssluiting en ritssluiting | Ingezette mouwen | Open zoom en open manchetten | Ergonomische arm en elleboog mouwvorm voor bewegingsvrijheid en comfort | B&C Collection is lid van de Fair Wear Foundation



**BCFW752** | FW752 **Women's Fleece Coolstar**

100% Polyester  
XS, S, M, L, XL, XXL  
170 g/m<sup>2</sup>

B&C

BLACK NAVY STEEL GREY (SOLID)

100% polyester anti-pilling microfleece | Dubbelzijdig geborsteld voor zachtheid | Met een superzacht thermisch efficiënt fleece | Het lichtgewicht biedt flexibiliteit om te dragen als jas of als extra isolatielaag binnen of buiten | Volledige ritssluiting vooraan met ritstrekker | Chin protector | 2 voorzakken met ritssluiting en ritssluiting | Vrouwelijke snit | Borstnaden voor getailleerde vorm | Ingezette mouwen | Open zoom en open manchetten | Ergonomische arm en elleboog mouwvorm voor bewegingsvrijheid en comfort | B&C Collection is lid van de Fair Wear Foundation



**RG619** | TRF619 **Classic Microfleece Jacket**

100% Polyester  
S, M, L, XL, XXL, 3XL  
170 g/m<sup>2</sup>

Regatta Professional

BLACK CLASSIC RED DARK NAVY SEAL GREY

Microfleece met Layerlite-stoftechnologie | Sneldrogend | Onderhoudsvriendelijk | 2 onderste zakken



**Z880** | R-880M-0 **Men's Full Zip Microfleece**

100% Polyester  
XS, S, M, L, XL, XXL  
190 g/m<sup>2</sup>

Russell

BLACK CLASSIC RED FRENCH NAVY

Anti-pilling microfleece | Opstaande kraag met kinbescherming | Dubbeldraads gestikt aan de zoom aan de onderkant, zijslitten | Zakken met rits aan de voorkant | Fijne garens creëren stof met een hoge dichtheid en bieden warmte zonder bulk



**SF28** | SK028 **Women's Microfleece Jacket**

100% Polyester  
XS, S, M, L, XL, XXL  
200 g/m<sup>2</sup>

SF Women

BLACK NAVY

Platte naden | Lange lijn passende vorm | Antipil, ultrazacht, rekbaar lichtgewicht fleece | Zijzakken met rits | Sportieve zij- en onderarmpanelen | Microfleece

# FLEECE (JASSEN)



**E7910** | 7910 **Men's Fleece Jacket C+**

100% Polyester  
S, M, L, XL, XXL, 3XL, 4XL, 5XL  
200 g/m<sup>2</sup>

Promodoro



Opstaande kraag | Ritssluiting | Steekzakken | bevestiging voor buitenjas | Neutraal maatlabel | Antipilling afwerking | Microfleece | Jasconcept 6 in 1 | Combineerbaar met buitenmantel E7548



**E7911** | 7911 **Women's Fleece Jacket C+**

100% Polyester  
S, M, L, XL, XXL, 3XL  
200 g/m<sup>2</sup>

Promodoro



Opstaande kraag | Ritssluiting | Steekzakken | bevestiging voor buitenjas | Neutraal maatlabel | Antipilling afwerking | Vrouwelijke snit | Microfleece | Jasconcept 6 in 1 | Combineerbaar met buitenmantel E7549



**L02093** | 02093 **Men's Plain Fleece Jacket Norman**

100% Polyester  
S, M, L, XL, XXL, 3XL, 4XL, 5XL  
220 g/m<sup>2</sup>

SOL'S



Hoge kraag met rits | 2 zakken met rits | Afscheurbaar label



**L02094** | 02094 **Women's Plain Fleece Jacket Norman**

100% Polyester  
S, M, L, XL, XXL, 3XL  
220 g/m<sup>2</sup>

SOL'S



Hoge kraag met rits | 2 zakken met rits | Afscheurbaar label



**K902** | KK902 **Regular Fit Corporate Micro Fleece**

100% Polyester  
XS, S, M, L, XL, XXL, 3XL  
220 g/m<sup>2</sup>

Kustom Kit



100% anti-pil micro fleece polyester | Bindend aan de nek | Getapete schouderaden | Twee zijzakken met rits en zakken van dezelfde stof | Zelfkleurige metalen ritsen naar midden- en zijzakken | Dubbellaagse kraag | Siernaadetail tot schouder en kraag | Siernaaden op het voorpaneel bedekken | Manchet en rand met dubbele naald | Kustom Kit® afscheurbaar label





**S5030** | ST5030 **Fleece Jacket**

100% Polyester  
S, M, L, XL, XXL, 3XL  
220 g/m<sup>2</sup>

Stedman®

S, M, L, XL, XXL, 3XL

BLACK OPAL BLUE MIDNIGHT

S, M, L, XL, XXL

GREY STEEL (SOLID) SCARLET RED

Warm en zacht met grote warmte-isolerende eigenschappen | Microfleece met anti-pilling behandeling | Zijnaden | Opstaande kraag | Beide kanten geborsteld | Ton sur ton rits met stormflap | 2 zakken | Luchtdoorlatend | Verstelbare zoom | Halsband in polyester twill | Versteving in de nek | Normale pasvorm | Wassen op 40 ° C



**S5100** | ST5100 **Fleece Jacket Women**

100% Polyester  
XS, S, M, L, XL, XXL  
220 g/m<sup>2</sup>

Stedman®

BLACK OPAL BLUE MIDNIGHT SCARLET RED

Micro-fleece met anti-pilling behandeling, warm en zacht met warmte-isolerende eigenschappen | Zijnaden | Opstaande kraag | Beide kanten geborsteld | Ton sur ton rits met stormflap | 2 zakken | Luchtdoorlatend | Verstelbare zoom | Halsband in polyester twill | Versteving in de nek | Normale pasvorm | Wassen op 40 ° C



**RG557** | TRF557 **Micro Full Zip Fleece**

100% Polyester  
S, M, L, XL, XXL, 3XL, 4XL  
210 g/m<sup>2</sup>

Regatta Professional

BLACK CLASSIC RED DARK NAVY OXFORD BLUE

SEAL GREY (SOLID)

210 serie microfleece | Layer Lite softtechnologie | Fleece manchetten | Twee onderste zakken met rits | Verstelbare schokkoord zoom | Sneldrogend | Onderhoudsvriendelijk



**RG565** | TRF565 **Women's Micro Full Zip Fleece**

100% Polyester  
36 (10), 38 (12), 40 (14), 42 (16), 44 (18), 46 (20)  
210 g/m<sup>2</sup>

Regatta Professional

BLACK CLASSIC RED DARK NAVY OXFORD BLUE

SEAL GREY (SOLID)

210 serie microfleece | Layer Lite-stoftechnologie | Twee onderste zakken met rits | Fleece manchetten | Sneldrogend | Onderhoudsvriendelijk

# FLEECE (JASSEN)



REGATTA  
PROFESSIONAL



RG6220 | TRF622

**Honestly Made  
Recycled Full Zip  
Microfleece**

100% Polyester  
XS, S, M, L, XL, XXL, 3XL  
210 g/m<sup>2</sup>

Regatta Honestly Made

BLACK NAVY

100% gerecyclede anti-pil Symmetry fleece stof | Sneldrogend en onderhoudsvriendelijk | Super zacht handvat | 2 onderste ritszakken | Gemaakt van ten minste 15 plastic flessen



REGATTA  
PROFESSIONAL



RG6180 | TRF618

**Honestly Made  
Recycled Full Zip  
Fleece Jacket**

100% Polyester  
S, M, L, XL, XXL, 3XL  
280 g/m<sup>2</sup>

Regatta Honestly Made

BLACK NAVY

100% gerecyclede anti-pil Symmetry fleece stof | Sneldrogend | Onderhoudsvriendelijk | Super zacht handvat | 1 borstzak met rits | 2 onderste ritszakken

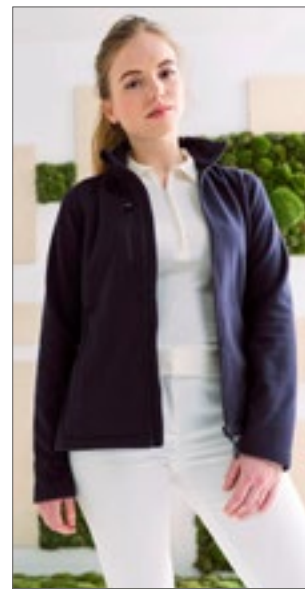

REGATTA  
PROFESSIONAL



RG6280 | TRF628

**Honestly Made  
Recycled Womens Full  
Zip Fleece**

100% Polyester  
36 (10), 38 (12), 40 (14), 42 (16), 44 (18), 46 (20)  
280 g/m<sup>2</sup>

Regatta Honestly Made

BLACK NAVY

100% gerecyclede anti-pil Symmetry fleece stof | Sneldrogend en onderhoudsvriendelijk | Super zacht handvat | 1 borstzak met rits en 2 onderste zakken met rits | Gemaakt van ten minste 15 plastic flessen



Stedman®  
collection



S5080 | ST5080

**Hooded Fleece Jacket**

100% Polyester  
S, M, L, XL, XXL  
220 g/m<sup>2</sup>

Stedman®

BLACK OPAL BLUE MIDNIGHT GREY STEEL (SOLID)

Microfleece met anti-pilling behandeling | Warm en zacht met grote warmte-isolerende eigenschappen | Luchtdoorlatend | Beide kanten geborsteld | Versteving in de nek | Scuba kap met breed trekkoord | Verstelbare zoom | Borstzak met toon-op-toon rits | 2 zakken | Toon-op-toon rits met metalen trekker (nikkelvrij) | Stormklep | Visgraat nektape | Zijnaden | Klein maatlabel in de kraag | Onderhoudslabel in zijnaad



BEST  
SELLER

Result®  
core  
VALUE

Result®  
COLOUR



RT114X | R114X

**Micro Fleece Jacket**

100% Polyester  
XS, S, M, L, XL, XXL, 3XL  
200 g/m<sup>2</sup>

Result Core

BLACK CHARCOAL FOREST NAVY  
ORANGE RED ROYAL WHITE

Uiterst licht | Anti-pil fleece polyester | 2 zijzakken | Wassen / drogen in minuten | Volledige ritsluiting vooraan



**RT115** | R115M **Horizon High Grade Microfleece Jacket**

100% Polyester  
XS, S, M, L, XL, XXL, 3XL  
280 g/m<sup>2</sup>

Result

XS, S, M, L, XL, XXL, 3XL

BLACK NAVY

XS, S, M, L, XL, XXL

CARDINAL RED DOVE GREY

2 zijzakken met ritssluiting | Lichtgewicht | Modieus gevormd langer achterpaneel | Luchtdoorlatend | Getapete neknaden | Decoratieve kraagbiesjes en stiksels op de arm | Volledige ritssluiting vooraan | Warmte gloeidraadmeter (144) | Polyester-Microfleece | Omgezoomde manchetten



**RT115F** | R115F **Women's Horizon High Grade Microfleece Jacket**

100% Polyester  
XS (8/34), S (10/36), M (12/38), L (14/40), XL (16/42), XXL (18/44)  
280 g/m<sup>2</sup>

Result

BLACK CARDINAL RED DOVE GREY NAVY

Lichtgewicht | Luchtdoorlatend | Bindend rond kraag | Verlengde achterzijde | Decoratief zadel stiksel rond de armen | Getapete neknaden | Volledige ritssluiting vooraan | 2 zijzakken met ritssluiting | Warmte gloeidraadmeter (144) | Polyester-Microfleece | Omgezoomde manchetten



**HRM1201** | 1201 **Men's Full-Zip Fleece Jacket**

100% Polyester  
S, M, L, XL, XXL, 3XL, 4XL, 5XL  
260 g/m<sup>2</sup>

HRM

BLACK BOTTLE GREEN DARK GREY  
NAVY RED WHITE

Hoogwaardige, ademende micro-polaire fleece | Modern, tijdloos design met een modieuze pasvorm (moderne reguliere pasvorm) | Premium constructie | Antipilling en antistatische apparatuur | Tone-in-tone rits aan de voorkant met kinbescherming | De jassen hebben twee binnenzakken en twee buitenzakken aan de zijkant, die voorzien zijn van een regenbescherming | Afgeronde zoom verstelbaar met elastisch trekkoord | Flatlockzoom aan de buitenkant



**HRM1202** | 1202 **Women's Full-Zip Fleece Jacket**

100% Polyester  
XS, S, M, L, XL, XXL, 3XL  
260 g/m<sup>2</sup>

HRM

BLACK BOTTLE GREEN DARK GREY  
NAVY RED WHITE

Hoogwaardige, ademende micro-polaire fleece | Modern, tijdloos design met een modieuze pasvorm (moderne reguliere pasvorm) | Premium constructie | Antipilling en antistatische apparatuur | Tone-in-tone rits aan de voorkant met kinbescherming | De jassen hebben twee binnenzakken en twee buitenzakken aan de zijkant, die voorzien zijn van een regenbescherming | Afgeronde zoom verstelbaar met elastisch trekkoord | Flatlockzoom aan de buitenkant



**ST126** | FHZ-1 **Men's Avalanche F/Z Fleece Jacket**

XS, S, M, L, XL, XXL, 3XL, 4XL, 5XL

Stormtech

XS, S, M, L, XL, XXL, 3XL, 4XL, 5XL  
BLACK HEATHER GRANITE HEATHER

XS, S, M, L, XL, XXL, 3XL  
NAVY HEATHER OATMEAL HEATHER

Raglan mouw | Zakken met rits | Volledige ritssluiting vooraan met kinbescherming | Gerecycleerde polyester-fleece



# FLEECE (JASSEN)



**TEE JAYS**



**TJ9615** | 9615 **Men's Outdoor Fleece Jacket**

100% Polyester  
S, M, L, XL, XXL, 3XL  
280 g/m<sup>2</sup>

Tee Jays

BLACK GREY MELANGE

Modieuze pasvorm | Twee grote voorzakken | Binnen-zijde opgeruwd | Kwaliteit ritsen



**TEE JAYS**



**TJ9616** | 9616 **Women's Outdoor Fleece Jacket**

100% Polyester  
S, M, L, XL, XXL, 3XL  
280 g/m<sup>2</sup>

Tee Jays

BLACK GREY MELANGE

Modieuze pasvorm | Twee grote voorzakken | Binnen-zijde opgeruwd | Kwaliteit ritsen

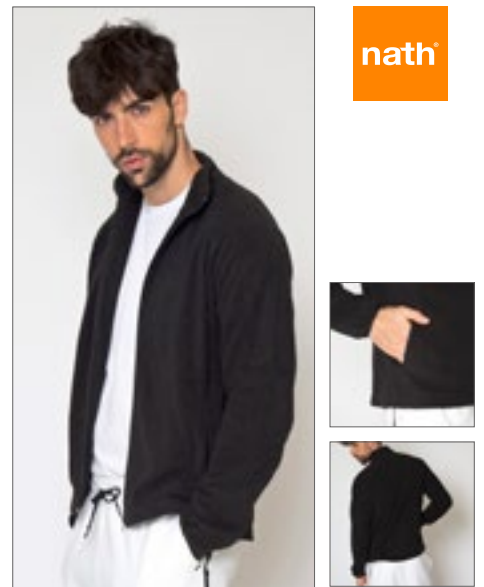

**nath**

**NH800** | POLARIS **Fleece Jacket Polaris**

100% Polyester  
S, M, L, XL, XXL, 3XL  
240 g/m<sup>2</sup>

Nath

S, M, L, XL, XXL, 3XL  
BLACK DARK NAVY

S, M, L, XL, XXL  
DARK GREY DIRTY GREEN RED ROYAL

Raglanmouwen | Twee voorzakken met rits | Medium snit | Dubbel stiksel aan de onderkant



**BCFUI50** | FUI50 **Microfleece-Duo ID.501**

100% Polyester  
XS, S, M, L, XL, XXL, 3XL, 4XL  
280 g/m<sup>2</sup>

B&C

XS, S, M, L, XL, XXL, 3XL, 4XL  
BLACK DARK GREY (SOLID) FOREST GREEN NAVY  
RED ROYAL BLUE

XS, S, M, L, XL, XXL, 3XL  
ATOLL PUMPKIN ORANGE WHITE

100% polyester anti-pilling microfleece | Essentiële eigentijdse look | Toon-op-toon volledige ritsluiting met ritsluiting | Nekband | 2 voorzakken met ritsen en ritsen | Open zoom | B&C Collection is lid van de Fair Wear Foundation



**BCFWI51** | FWI51 **Women's Microfleece-Duo ID.501**

100% Polyester  
XS, S, M, L, XL, XXL, 3XL  
280 g/m<sup>2</sup>

B&C

XS, S, M, L, XL, XXL, 3XL  
BLACK DARK GREY (SOLID) FOREST GREEN NAVY  
RED ROYAL BLUE

XS, S, M, L, XL, XXL  
ATOLL PUMPKIN ORANGE WHITE

100% polyester anti-pilling microfleece | Vrouwelijke snit | Essentiële eigentijdse look | Toon-op-toon volledige ritsopening met ritstrekker | Nekband | 2 voorzakken met ritsen en ritsen | Open zoom | B&C Collection is lid van de Fair Wear Foundation



REGATTA PROFESSIONAL



**RG532** | TRF532 **Thor III Fleece Jacket**

100% Polyester  
XXS, XS, S, M, L, XL, XXL, 3XL, 4XL, 5XL  
280 g/m<sup>2</sup>

Regatta Professional

XXS, XS, S, M, L, XL, XXL, 3XL, 4XL, 5XL

BLACK DARK NAVY

XS, S, M, L, XL, XXL, 3XL, 4XL

BORDEAUX	BOTTLE GREEN	CLASSIC RED	GLOWLIGHT
NEW ROYAL	OXFORD BLUE	ROYAL BLUE	SEAL GREY (SOLID)

280 serie anti-pilling symmetrische fleece | Verstelbare schokkoord zoom | Fleece manchetten | 2 onderste ritszakken | Sneldrogend | Gemakkelijk onderhoud



REGATTA PROFESSIONAL



**RG541** | TRF541 **Women's Thor III Fleece Jacket**

100% Polyester  
32 (6), 34 (8), 36 (10), 38 (12), 40 (14), 42 (16), 44 (18), 46 (20), 48 (22)  
280 g/m<sup>2</sup>

Regatta Professional

32, 34, 36, 38, 40, 42, 44, 46, 48

BLACK DARK NAVY

36, 38, 40, 42, 44, 46

CLASSIC RED	HOT PINK	OXFORD BLUE	ROYAL BLUE
SEAL GREY			

280 serie anti-pilling symmetrische fleece | Getailleerde pasvorm | Verstelbare schokkoord zoom | 2 onderste ritszakken | Fleece manchetten | Sneldrogend | Gemakkelijk onderhoud



REGATTA PROFESSIONAL



**RG530** | TRF530 **Asgard II Quilted Fleece Jacket**

100% Polyester  
S, M, L, XL, XXL, 3XL  
210 g/m<sup>2</sup>

Regatta Professional

BLACK DARK NAVY

250 serie anti-pilling symmetrische fleece | Thermoguard-isolatie | Gewatteerde polyamide voering | 2 onderste zakken met rits en binnenvak voor kaart | Verborgen ritsingang in voering voor toegang tot borduurwerk | Verstelbare schokkoord zoom



REGATTA PROFESSIONAL



**RG570** | TRF570 **Classic Fleece**

100% Polyester  
S, M, L, XL, XXL, 3XL, 4XL  
250 g/m<sup>2</sup>

Regatta Professional

BLACK BOTTLE GREEN NAVY ROYAL BLUE SEAL GREY (SOLID)

250 serie symmetrisch fleece | Geborsteld aan 2 zijden, anti-pluizend aan 1 zijde | 2 onderste ritszakken | Verstelbare schokkoord zoom | Fleece manchetten | Sneldrogend | Onderhoudsvriendelijk





**REGATTA**  
PROFESSIONAL



**RG624** | TRA624 **Omicron III Waterproof Breathable Fleece Jacket**

100% Polyester  
**S, M, L, XL, XXL, 3XL**  
210 g/m<sup>2</sup> Regatta Professional

**BLACK** **NAVY**

Symmetrisch fleece met anti-pillingseigenschappen | Waterdichte en ademende Isotex 5000 membraan voering | Sneldrogend en gemakkelijk schoon te maken | 2 ondervakken met rits en 1 borstzak | Verborgen ritsingang in voering voor toegang tot borduurwerk



**HENBURY**



**W850** | H850 **Men's Microfleece Jacket**

100% Polyester  
**S, M, L, XL, XXL, 3XL**  
280 g/m<sup>2</sup> Henbury

**BLACK** **NAVY** **OXFORD NAVY**  
**S, M, L, XL, XXL**  
**CHARCOAL MARL** **HEATHER GREY** **PURPLE**

Anti-pilling micro-fleece | Voorzakken met rits | Binding rond halsrand | Tweelingnaald gestikte zoom en manchetten | Verlengde achterkant | Volledige ritsluiting vooraan | Lus achteraan in de hals



**HENBURY**



**W851** | H851 **Ladies' Microfleece Jacket**

100% Polyester  
**S, M, L, XL, XXL**  
280 g/m<sup>2</sup> Henbury

**BLACK** **FUCHSIA** **HEATHER GREY**  
**NAVY** **OXFORD NAVY** **PURPLE**

Anti-pilling micro-fleece | Dames passen met gevormde zijnaden | Voorzakken met rits | Ronde kraag | Gebogen zoom | Tweelingnaald gestikte zoom en manchetten



**RT220X** | R220M **Fashion Fit Outdoor Fleece**

100% Polyester  
**XS, S, M, L, XL, XXL, 3XL**  
280 g/m<sup>2</sup> Result Core

**XS, S, M, L, XL, XXL, 3XL**  
**BLACK** **NAVY** **PURPLE**  
**S, M, L, XL, XXL, 3XL**  
**ELECTRIC BLUE** **FLAME RED** **PURE GREY**  
**VIVID GREEN**

Zijzak met ritsluiting | Verstelbaar zoomkoord | Luxe zacht aanvoelende stof | Volledige ritsluiting vooraan | Trekkoordmaat aan zijkant zoom | Details met dubbele steek | Gebonden manchetrand



**RT220F** | R220F **Women's Fashion Fit Outdoor Fleece Jacket**

100% Polyester  
**XS (8/34), S (10/36), M (12/38), L (14/40), XL (16/42), XXL (18/44)**  
280 g/m<sup>2</sup> Result Core

**BLACK** **ELECTRIC BLUE** **FLAME RED**  
**NAVY** **PURE GREY** **PURPLE**  
**VIVID GREEN**

Volledige rits aan de voorkant | Twee zakken met rits | Gebonden manchetrand | Opgezette tape kraag naad | Ingezetten mouwen | Dubbel gestikte details | Getailleerd





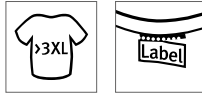

**RT219X** | R219X **Polartherm™ Quilted Winter Fleece**

100% Polyester  
**S, M, L, XL, XXL, 3XL, 4XL**  
 280 g/m<sup>2</sup> Result Core

- BLACK
- NAVY

Luxe zacht aanvoelende stof | Doorlopende ritssluiting tot de kraag | Twee zijzakken met rits | Dubbele steek detail | Kraag steek detail | Elastische manchetten | Trekkkoord versteller aan de zijkant



**RT903** | R903X **Recycled Fleece Polarthermic Jacket**

100% Polyester  
**XS, S, M, L, XL, XXL, 3XL, 4XL**  
 280 g/m<sup>2</sup> Result Genuine Recycled

- BLACK
- FOREST GREEN
- GREY
- NAVY
- WHITE

100% gerecycleerd polyester | Luchtdoorlatend | YKK NATULON® milieuvriendelijke ritssluitingen aan de voorzijde en aan de zakken | Elastische zoom en manchetten met zachte band | Met fleecе gevoerde kraag | Decoratieve naden op de romp | Ophanglus | Vervaardigd van de hoogste kwaliteit perPETual® duurzame garens met gebruik van 100 % gerecycleerde PET-flessen | Compact gebreed voor een goed warmtebehoud, snel drogend en vochtwerend | PFC-vrij | Einde levensduur recycleerbaar | Klaar om te merken | Polybag is biologisch afbreekbaar | Gemaakt van 35 plastic flessen (1 liter)



**JN782** | JN782 **Men's Fleece Jacket**

100% Polyester  
**S, M, L, XL, XXL, 3XL, 4XL**  
 280 g/m<sup>2</sup> James&Nicholson

- |                   |            |            |
|-------------------|------------|------------|
| BLACK             | BROWN      | DARK GREEN |
| DARK GREY (SOLID) | LIME GREEN | NAVY       |
| RED               | ROYAL      | TURQUOISE  |
| WHITE             |            |            |

Fleecejack met opstaande kraag in klassiek design | Onderhoudsvriendelijke antipluismicrofleece | Twee zijzakken met rits | Tear off® - Label



**JN781** | JN781 **Ladies' Fleece Jacket**

100% Polyester  
**XS, S, M, L, XL, XXL, 3XL**  
 280 g/m<sup>2</sup> James&Nicholson

- |                   |            |            |
|-------------------|------------|------------|
| BLACK             | BROWN      | DARK GREEN |
| DARK GREY (SOLID) | LIME GREEN | NAVY       |
| RED               | ROYAL      | TURQUOISE  |
| WHITE             |            |            |

Fleecejack met opstaande kraag in klassiek design | Onderhoudsvriendelijke antipluismicrofleece | Twee zijzakken met rits | Tear off® - Label | Licht getailleerd

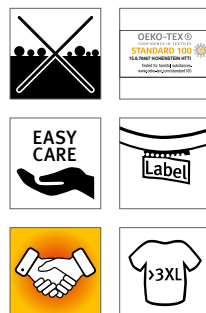

# FLEECE (JASSEN)

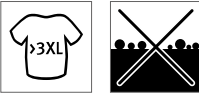

**E7961** | 7961 **Men's Double Fleece Jacket**

100% Polyester  
S, M, L, XL, XXL, 3XL, 4XL, 5XL  
320 g/m<sup>2</sup>

Promodoro

BLACK/BLACK	CHARCOAL (SOLID)/GREY (SOLID)	NAVY/AQUA
ROYAL/STEEL GRAY	STEEL GRAY	WHITE/NEW LIGHT GREY (SOLID)

**E7965** | 7965 **Women's Double Fleece Jacket**

100% Polyester  
S, M, L, XL, XXL, 3XL  
320 g/m<sup>2</sup>

Promodoro

BLACK/BLACK	CHARCOAL (SOLID)/GREY (SOLID)	NAVY/AQUA
ROYAL/STEEL GRAY	STEEL GRAY	WHITE/NEW LIGHT GREY (SOLID)

Antipluistof aan beide kanten | Opstaande kraag | Verborgene ritsluiting over de hele lengte | 2 zijzakken met rits | Elastische manchetten op de mouwen | Contrasterende kleur binnenin

Antipluistof aan beide kanten | Opstaande kraag | Verborgene ritsluiting over de hele lengte | Insteekzakken met siernaad | Elastische manchetten op de mouwen | Contrasterende kleur binnenin



**BCFU703** | FU703 **Unisex Fleece Icewalker+**

100% Polyester  
XS, S, M, L, XL, XXL, 3XL  
300 g/m<sup>2</sup>

B&C

XS, S, M, L, XL, XXL, 3XL	BLACK	NAVY	RED
XS, S, M, L, XL, XXL	CHARCOAL (SOLID)		



**Z8700** | R-870M-0 **Men's Full Zip Outdoor Fleece**

100% Polyester  
XS, S, M, L, XL, XXL, 3XL, 4XL  
320 g/m<sup>2</sup>

Russell

BLACK	BOTTLE GREEN	BRIGHT ROYAL
BURGUNDY	CLASSIC RED	CONVOY GREY (SOLID)
FRENCH NAVY		

Het dichte en compacte fleecemateriaal zorgt voor minimaal warmteverlies | Zeer glad oppervlak | Cadet kraag | Boord met koord | Modulair gesneden voor de beste pasvorm | Anti-pilling fleece | Zijzakken met binnenrits voor een betere look



**Z8700F** | R-870F-0 **Ladies' Full Zip Outdoor Fleece**

100% Polyester  
XS, S, M, L, XL, XXL  
320 g/m<sup>2</sup>

Russell

BLACK	BOTTLE GREEN	BRIGHT ROYAL
BURGUNDY	CLASSIC RED	CONVOY GREY (SOLID)
FRENCH NAVY		

Het dichte en compacte fleecemateriaal zorgt voor minimaal warmteverlies | Zeer glad oppervlak | Cadet kraag | Boord met koord | Modulair gesneden voor de beste pasvorm | Anti-pilling fleece | Zijzakken met binnenrits voor een betere look



BEST  
SELLER

SOL'S  
the fair spirit



**L742** | 55000 **Fleecejacket North**

100% Polyester  
XS, S, M, L, XL, XXL, 3XL, 4XL, 5XL  
300 g/m<sup>2</sup>

SOL'S

AQUA	ARMY	BLACK	BURGUNDY
CHARCOAL GREY (SOLID)	DARK CHOCOLATE	DARK PURPLE	FIR GREEN
GREY MELANGE	LIME	NAVY	NEON ORANGE
NEON YELLOW	ORANGE	RED	ROPE
ROYAL BLUE	WHITE		

2 ritszakken op het voorpand | Anti-pilling | Elastische manchetten | Gelijkgekleurde rits | Gevoerde hoge kraag | Halfronnd aan de achterkant | Elastisch trekkoord onderaan

**L745** | 54500 **Women's Fleece Jacket North**

100% Polyester  
S, M, L, XL, XXL  
300 g/m<sup>2</sup>

SOL'S

AQUA	BLACK	BURGUNDY	CHARCOAL GREY (SOLID)
DARK CHOCOLATE	DARK PURPLE	FIR GREEN	GREY MELANGE
LIME	NAVY	NEON ORANGE	NEON YELLOW
ORANGE	RED	ROPE	ROYAL BLUE
WHITE			

2 zakken met ritsluiting en klep | Anti-pilling | Elastische manchetten | Gelijkgekleurde rits | Kort gesneden | Hoge gevoerde kraag en halve maan stuk op rug van een halve maan | Versterkte nekband | Elastisch trekkoord onderaan





**SW700 | SW700 Men's Full Zip Fleece Jacket**

100% Polyester  
**S, M, L, XL, XXL**  
 300 g/m<sup>2</sup> Starworld

- |            |              |            |          |
|------------|--------------|------------|----------|
| BLACK      | BOTTLE GREEN | BRIGHT RED | CHARCOAL |
| DEEP ROYAL | NAVY BLUE    |            |          |

**SW750 | SW750 Ladies' Full Zip Fleece Jacket**

100% Polyester  
**S, M, L, XL**  
 300 g/m<sup>2</sup> Starworld

- |       |            |          |           |
|-------|------------|----------|-----------|
| BLACK | BRIGHT RED | CHARCOAL | NAVY BLUE |
|-------|------------|----------|-----------|

Anti-pluizend fleece | Cadet kraag | Verborgen ritsen aan de voorkant en zakken | Verstelbaar trekkoord in zoom

Anti-pill-fleece | Ingerichte vorm | Cadet kraag | Verborgen ritsluiting aan de voorkant



**JHK**  
T-SHIRT



**JHK800** | FLRA300 **Men's Fleece Jacket**

100% Polyester  
XS, S, M, L, XL, XXL  
300 g/m<sup>2</sup>

JHK

AQUA	BLACK	BURGUNDY
FOREST GREEN	GRAPHITE	GREY MELANGE
KELLY GREEN	LIME	NAVY
OFF WHITE	ORANGE	PURPLE
RED	ROYAL BLUE	SAND
SKY		

Volledige ritssluiting en zijvakje | Micro fleece met anti-pil afwerking | Trekkoord met stoppers

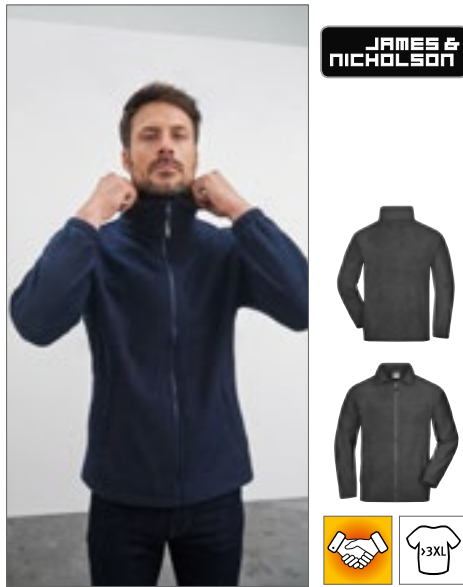

**JAMES & NICHOLSON**



**JN044** | JN044 **Full-Zip Fleece**

100% Polyester  
S, M, L, XL, XXL, 3XL, 4XL  
300 g/m<sup>2</sup>

James&Nicholson

S, M, L, XL, XXL, 3XL, 4XL

BLACK	BROWN	DARK GREY (SOLID)
LIGHT BLUE	LIME GREEN	NAVY
ORANGE	RED	ROYAL
WHITE		

S, M, L, XL, XXL, 3XL

DARK GREEN
------------

Fleece van zware kwaliteit | Onderhoudsvriendelijk antipluifleece | Cadet kraag | Dubbel-draads stiksel aan armsgaten en schouders | Trekkoord met stoppers op de tailleband | Elastische manchetten | Twee zijzakken met rits



**REGATTA PROFESSIONAL**



**RG581** | TRF581 **Thor 300 Fleece Jacket**

100% Polyester  
S, M, L, XL, XXL, 3XL, 4XL  
300 g/m<sup>2</sup>

Regatta Professional

BLACK	BOTTLE GREEN	CLASSIC RED
DARK NAVY	ROYAL BLUE	SEAL GREY (SOLID)

300 serie anti-pilling symmetrie-fleece | Fleece manchetten | 2 onderste ritszakken | Verstelbare schokkoord zoom | Sneldrogend | Onderhoudsvriendelijk



**REGATTA PROFESSIONAL**



**RG582** | TRF582 **Thor 350 Fleece Jacket**

100% Polyester  
S, M, L, XL, XXL, 3XL, 4XL  
350 g/m<sup>2</sup>

Regatta Professional

BLACK	NAVY	SEAL GREY (SOLID)
-------	------	-------------------

350 serie anti-pilling symmetrie-fleece | Fleece manchetten | 2 onderste ritszakken | Verstelbare schokkoord zoom | Sneldrogend | Onderhoudsvriendelijk



**REGATTA PROFESSIONAL**



**RG500** | TRA500 **Sigma Heavyweight Fleece Jacket**

100% Polyester  
S, M, L, XL, XXL, 3XL  
380 g/m<sup>2</sup>

Regatta Professional

BLACK	DARK NAVY
-------	-----------

2 onderste ritszakken | Verstelbare schokkoord zoom | 380-serie anti-pil symmetry fleece | Fleece manchetten | Sneldrogend | Onderhoudsvriendelijk



**B&C COLLECTION**

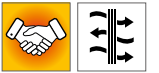

**BCFU749** | FU749 **Unisex Fleece WindProtek**

100% Polyester  
XS, S, M, L, XL, XXL, 3XL  
320 g/m<sup>2</sup>

B&C

BLACK	NAVY	RED
-------	------	-----

XS, S, M, L, XL, XXL

OLIVE
-------

100% polyester anti-pilling microfleece | Winddicht, waterdicht en ademend gebonden membraan | Hoge isolatiebescherming | Nauwsluitend | Toon-op-toon volledige ritssluiting met ritssluiting | Ingezette mouwen | Binnenkant winddichte comfortabele knoopsluiting over de hele lengte (gebogen afwerking) | 2 zakken met ritsen verborgen aan de voorkant | Elastische manchetten | Open zoom met elastisch koord met 2 stoppers en gemakkelijk te trekken ringen | B&C Collection is lid van de Fair Wear Foundation



**RT36A** | R036X **Polartherm™ Jacket**

100% Polyester  
XS, S, M, L, XL, XXL, 3XL  
330 g/m<sup>2</sup> Result

XS, S, M, L, XL, XXL, 3XL  
**BLACK** **NAVY**  
XS, S, M, L, XL, XXL

BURGUNDY	FOREST	NATURAL
ORANGE	OXFORD GREY	RED
ROYAL	WHITE	

Zwaar fleece van 100% polyester | Anti-pilling | Atletische pasvorm / stretchy pasvorm | Volledige ritssluiting vooraan | 2 grote voorzakken met gestikte contour | Elastische manchetten | Verstelbare schokkoord zoom



**RT131M** | R131M **Osaka Combed Pile Soft Shell Jacket**

Buiten + Binnen: 100% Polyester, Midden-laag: 100% Polyurethaan  
S, M, L, XL, XXL, 3XL  
370 g/m<sup>2</sup> Result

**BLACK** **FOREST** **NAVY**

Buitenlaag: 97% Polyester (370 gms) / 3% Elastaan, pluizig zacht materiaal | Middenlaag: waterdicht 7000 mm, ademend 3000 g en winddicht TPU membraan | Binnenlaag: 100% polyester | Voering: polyester / elastaan | Waterdicht materiaal | Drieweg stretchstof | Losse pasvorm | Zakken met rits | Volledige YKK ritssluiting aan de voorkant



**RT109** | R109X **Extreme Climate Stopper Fleece**

100% Polyester  
XS, S, M, L, XL, XXL, 3XL  
350 g/m<sup>2</sup> Result

**BLACK** **MOSS GREEN** **NAVY**

Buitenste laag: 160gsm 100% Polyester, 100D Microfleece | Middenlaag: gebonden ademend winddicht en waterdicht TPU-membraan | Binnenlaag: 160 gsm 100% polyester, 100D microfleece | Waterafstotend, ademend (3000 mvp), winddicht | Warmte gloeidraadmeter (144) | Dubbelzijdig gebonden anti-pilling fleece | Luxe zacht aanvoelende stof | Mode knippen | YKK-rits vooraan, over de hele lengte, met interne stormflap | 2 ritszakken aan de voorkant | Detail aan de voorkant | Extreem warm zonder extra bulk | Toegangspunten voor decoratie: verborgen ritssluiting links op de borst | Verstelbare schokkoord zoom



**L03823** | 03823 **Men's Factor Zipped Fleece Jacket**

100% Polyester  
S, M, L, XL, XXL, 3XL, 4XL, 5XL  
280 g/m<sup>2</sup> SOL'S

BLACK	CHARCOAL GREY (SOLID)	FOREST GREEN
NAVY	ORANGE	RED
ROPE	ROYAL BLUE	

Gerecycleerd polyester | Duurzame stof | Poolfleece 280 | Stretch | Zijzakken met rits en hoofdoening met ritssluiting | Verstevigingsband op de kraag | Elastische bies aan manchetten en zoom | Afscheurbaar label



**L03824** | 03824 **Women's Factor Zipped Fleece Jacket**

100% Polyester  
S, M, L, XL, XXL, 3XL  
280 g/m<sup>2</sup> SOL'S

BLACK	CHARCOAL GREY (SOLID)	FOREST GREEN
NAVY	ORANGE	RED
ROPE	ROYAL BLUE	

Gerecycleerd polyester | Duurzame stof | Poolfleece 280 | Rekken | Zijzakken met rits en hoofdoening met ritssluiting | Verstevigingsband op de kraag | Elastische bies aan manchetten en zoom | Afscheurbaar label

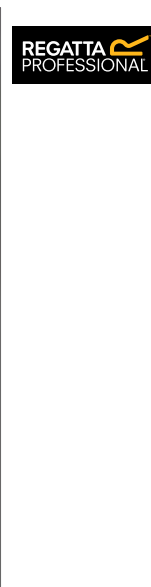

**RG244** | TRS244 **Men's Core Stretch Full Zip Midlayer**

95% Polyester / 5% Elastaan  
S, M, L, XL, XXL, 3XL  
Regatta Professional

BLACK	NAVY	SEAL GREY
-------	------	-----------

Gerecycleerd polyester | Ontwerp met volledige rits





**TJ91000** | 9100 **Stretch Fleece Jacket**  
 90% Polyester / 10% Elastaan  
**S, M, L, XL, XXL, 3XL**  
 235 g/m<sup>2</sup>  
 Tee Jays

Maatwerk | Opstaande kraag | Kinbescherming | Borstzak | Twee voorzakken met rits | SBS-ritsen | Clip-down ritstrekker | Opgeruwd aan de binnenkant



**TJ9101** | 9101 **Women's Stretch Fleece Jacket**  
 90% Polyester / 10% Elastaan  
**S, M, L, XL, XXL, 3XL**  
 235 g/m<sup>2</sup>  
 Tee Jays

Maatwerk | Opstaande kraag | Kinbescherming | Borstzak | Twee voorzakken met rits | SBS-ritsen | Clip-down ritstrekker | Opgeruwd aan de binnenkant



**W860** | H860 **Recycled Polyester Microfleece Jacket**  
 100% Polyester  
**XS, S, M, L, XL, XXL, 3XL, 4XL**  
 280 g/m<sup>2</sup>  
 Henbury

100% gerecycleerd polyester | Antipilling microfleece | Schouderpaneel | Elastische band aan halslijn en manchetten van dezelfde kleur | 2 enkele paspezzakken van gerecycleerd plastic met rits | Ophanglus buitenkant nek | Doorlopende rits aan de voorkant van gerecycleerd plastic | Ritsbescherming en voering aan de zoom | Antisliptrекkers van gerecycleerd plastic | Borststrits op RHS zoals gedragen met antisliptrекkers gemaakt van gerecycleerd plastic | Biologisch afbreekbare zakken | Henbury uitgesneden etiket

HENBURY



**TJ9120** | 9120 **Mountain Fleece**  
 100% Polyester, Ripstop: 92% Polyester / 8% Elastaan  
**XS, S, M, L, XL, XXL, 3XL**  
 344 g/m<sup>2</sup>  
 Tee Jays

Zwaar en zacht polyesterfleece | Borstzak | Twee voorzakken met rits | Elastische band aan mouwzoom | Versterkte naden | Versterkte ripstoppolyester aan schouders en ellebogen | SBS-ritsen



**JN1312** | JN1312 **Men's Fleece Jacket**  
 100% Polyester  
**S, M, L, XL, XXL, 3XL**  
 280 g/m<sup>2</sup>  
 James&Nicholson

Klassiek, zacht en onderhoudsvriendelijk fleece van gerecycleerd polyester | Geweven boord aan de voorkant met borstzak | 2 zijzakken en 1 borstzak met rits, 2 binnenzakken | 2-wegritsluiting aan de voorkant, opstaande kraag | Ritssluiting: YKK



**JN1311** | JN1311 **Ladies' Fleece Jacket**  
 100% Polyester  
**XS, S, M, L, XL, XXL**  
 280 g/m<sup>2</sup>  
 James&Nicholson

Klassiek, zacht en onderhoudsvriendelijk fleece van gerecycleerd polyester | Geweven boord aan de voorkant met borstzak | 2 zijzakken en 1 borstzak met rits, 2 binnenzakken | 2-wegritsluiting aan de voorkant, opstaande kraag | Licht getailleerd | Ritssluiting: YKK



**ROLY**



**RY1195** | SM1195 **Men's Luciane Microfleece Jacket**

100% Polyester  
**S, M, L, XL, XXL, 3XL**  
 300 g/m<sup>2</sup>

Roly

BLACK 02 | GARNET RED 57 | NAVY BLUE 55

100% polyester microfleece, 300 g/m<sup>2</sup> | Microfleece jack voor sportieve vrijetijdskleding met hoge kraag | Contrasterende kleuren op de kraag en manchetten, evenals de volledige rits en ritsen aan de zijkant en mouwzakken | Decoratief stiksels aan de zijkanten en op de borst | Elleboogbeschermers van hetzelfde materiaal | Tear-out label

**RY1196** | SM1196 **Women's Luciane Microfleece Jacket**

100% Polyester  
**S, M, L, XL, XXL**  
 300 g/m<sup>2</sup>

Roly

BLACK 02 | GARNET RED 57 | NAVY BLUE 55

100% polyester microfleece, 300 g/m<sup>2</sup> | Microfleece jack voor sportieve vrijetijdskleding met hoge kraag | Contrasterende kleuren op de kraag en manchetten, evenals de volledige rits en ritsen aan de zijkant en mouwzakken | Decoratief stiksels aan de zijkanten en op de borst | Elleboogbeschermers van hetzelfde materiaal | Tear-out label



**JAMES & NICHOLSON**



**JN597** | JN597 **Men's Structure Fleece Jacket**

100% Polyester  
S, M, L, XL, XXL, 3XL  
190 g/m<sup>2</sup> James&Nicholson

AQUA/NAVY	BLACK/CARBON
GREEN/DARK GREEN	RED/CARBON
YELLOW/CARBON	

Lichte outdoor fleecesjas | Aangename en soepele kwaliteit | Buiten licht gestructureerd, binnen glad | Opstaande kraag | Lange, afgedekte ritssluiting met kinbescherming | Contrasterende flatlocknaden | Twee zijzakken met ritsen

**JN596** | JN596 **Ladies' Structure Fleece Jacket**

100% Polyester  
S, M, L, XL, XXL  
190 g/m<sup>2</sup> James&Nicholson

AQUA/NAVY	BLACK/CARBON
GREEN/DARK GREEN	RED/CARBON
YELLOW/CARBON	

Lichte outdoor fleecesjas | Aangename en soepele kwaliteit | Buiten licht gestructureerd, binnen glad | Opstaande kraag | Lange, afgedekte ritssluiting met kinbescherming | Contrasterende flatlocknaden | Twee zijzakken met ritsen | Getailleerde pasvorm



**L828** | 00587 **Women's Micro Fleece Zipped Jacket Nova**

100% Polyester  
S, M, L, XL, XXL  
200 g/m<sup>2</sup> SOL'S

BLACK	BLACK/AQUA
CHARCOAL GREY (SOLID)	CHARCOAL GREY (SOLID)/ORANGE
NAVY	NAVY/APPLE GREEN
NEON GREEN	RED
SLATE BLUE/GREY (SOLID)	

Kort gesneden | Anti-pilling | Voering van 100% polyester zakken | Opening met ritssluiting vooraan + 2 zijzakken met ritssluiting | Armsgaten met flatlocksteken en princess-lijn snit | Manchetten afwerking | Passend model

**L827** | 00586 **Men's Micro Fleece Zipped Jacket Nova**

100% Polyester  
S, M, L, XL, XXL, 3XL  
200 g/m<sup>2</sup> SOL'S

BLACK	BLACK/AQUA
CHARCOAL GREY (SOLID)	CHARCOAL GREY (SOLID)/ORANGE
NAVY	NAVY/APPLE GREEN
NEON GREEN	RED
SLATE BLUE/GREY (SOLID)	

Kort gesneden | Anti-pilling | Voering van 100% polyester zakken | Opening met ritssluiting vooraan + 2 zijzakken met ritssluiting | Armsgaten met flatlocksteken en princess-lijn snit | Manchetten afwerking

**SOL'S**  
the fair spirit



**JN769** | JN769 **Ladies' Fleece Jacket**

100% Polyester  
S, M, L, XL, XXL  
200 g/m<sup>2</sup> James&Nicholson

BERRY MELANGE/SILVER (SOLID)	BLUE MELANGE/NAVY
CORAL MELANGE/WHITE	GREY MELANGE/ANTHRACITE
ROYAL MELANGE/BLUE	

Fleecejack met trendy blending effect | Onderhoudsvriendelijk anti-pilling microfleece | Opstaande kraag | Slim-fit deelnaden | Twee zijzakken met ritsen | Getailleerde pasvorm

**JN770** | JN770 **Men's Fleece Jacket**

100% Polyester  
S, M, L, XL, XXL, 3XL  
200 g/m<sup>2</sup> James&Nicholson

BLUE MELANGE/NAVY	GREY MELANGE/ANTHRACITE
ROYAL MELANGE/BLUE	

Fleecejack met trendy blending effect | Onderhoudsvriendelijk anti-pilling microfleece | Opstaande kraag | Slim-fit deelnaden | Twee zijzakken met ritsen

**JAMES & NICHOLSON**



# FLEECE (JASSEN CONTRAST)



**TEE JAYS**



**TJ9160** | 9160 **Men's Active Fleece**  
100% Polyester  
S, M, L, XL, XXL, 3XL  
170 g/m<sup>2</sup> Tee Jays

BLACK DARK GREY (SOLID)

Anti-peeling micro fleece | Lasercut stormflap | Twee zijzakken | Gevormde pasvorm



**TEE JAYS**



**TJ9170** | 9170 **Women's Active Fleece**  
100% Polyester  
S, M, L, XL, XXL, 3XL  
170 g/m<sup>2</sup> Tee Jays

BLACK DARK GREY (SOLID)

Anti-peeling micro fleece | Lasercut Stormflap | Twee zijzakken | Getailleerde pasvorm

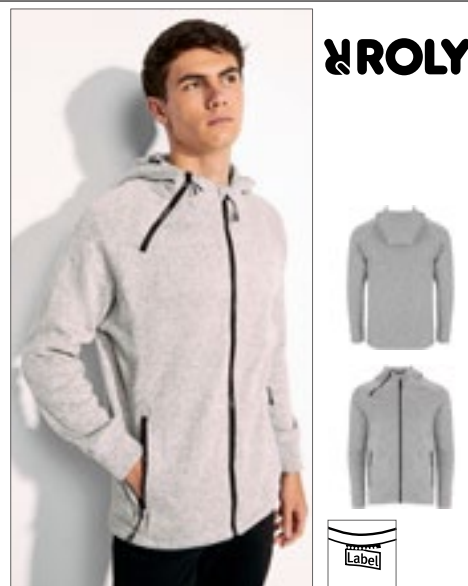

**ROLY**



**RY5064** | CQ5064 **Unisex Everest Jacket**  
100% Polyester  
S, M, L, XL, XXL  
280 g/m<sup>2</sup> Roly

HEATHER BLACK 243 HEATHER MANTIS GREEN 693 HEATHER ROYAL BLUE 248

HEATHER WHITE 013

100% polyester, geborsteld gebreid materiaal, 280 g/m<sup>2</sup>  
| Pluche zip hoodie | Verzonken rits met stijlvolle trekker  
| Volledige ritssluiting met kinbeschermer | Hoge kraag met stijlvolle details voor breedteverstelling en halskoord  
| Tweede rits op de kraag | 2 voorzakken met ritssluiting  
| Langer aan de achterkant met elastisch trekkoord en stoppers op de zoom | Tear-out label



**JAMES & NICHOLSON**



**JN571** | JN571 **Men's Hooded Fleece**  
92% Polyester / 8% Elastaan  
S, M, L, XL, XXL, 3XL  
280 g/m<sup>2</sup> James&Nicholson

AQUA/NAVY CARBON/RED DARK ORANGE/CARBON YELLOW/CARBON

Modieuze fleecetas met kap | Aangenaam zachte en onderhoudsvriendelijke kwaliteit | Gladde buitenkant met een subtiele print over de hele omtrek, binnenkant opgeruwd fleece met een diamant patroon | Lange, afgedekte ritssluiting met kinbeschermer | Capuchon met elastisch koord en stoppers | 2 zijzakken met rits | Contrasterende flatlocknaden | Duim lus



**JAMES & NICHOLSON**



**JN570** | JN570 **Ladies' Hooded Fleece**  
92% Polyester / 8% Elastaan  
S, M, L, XL, XXL  
280 g/m<sup>2</sup> James&Nicholson

AQUA/NAVY CARBON/RED DARK ORANGE/CARBON YELLOW/CARBON

Modieuze fleecetas met kap | Aangenaam zachte en onderhoudsvriendelijke kwaliteit | Gladde buitenkant met een subtiele print over de hele omtrek, binnenkant opgeruwd fleece met een diamant patroon | Lange, afgedekte ritssluiting met kinbeschermer | Capuchon met elastisch koord en stoppers | 2 zijzakken met rits | Contrasterende flatlocknaden | Duim lus | Licht getailleerd



**REGATTA**  
PROFESSIONAL

RG603 | TRF603

## Men's Full Zip Thornly Fleece Jacket

100% Polyester  
S, M, L, XL, XXL, 3XL  
220 g/m<sup>2</sup>

Regatta Professional

DARK KHAKI MARL

NAVY MARL

SEAL GREY MARL



Marl-effect anti-pluizend fleece (2-zijdig geborsteld en 1 kant anti-pluizend) | Sneldrogend en onderhoudsvriendelijk | Binnenrits en kinbescherming met manchetten en zoom van dezelfde stof | 2 onderste zakken met rits



RG604 | TRF604

## Women's Thornly Marl Fleece Jacket

100% Polyester  
36 (10), 38 (12), 40 (14), 42 (16), 44 (18), 46 (20)  
220 g/m<sup>2</sup>

Regatta Professional

CERAMIC MARL

NAVY MARL

SEAL GREY MARL



Marl-effect anti-pluizend fleece (2-zijdig geborsteld en 1 kant anti-pluizend) | Sneldrogend en onderhoudsvriendelijk | Binnenrits en kinbescherming | Manchetten en zoom van dezelfde stof | 2 onderste zakken met rits



**REGATTA**  
PROFESSIONAL

RG620 | TRF620

## X-Pro Coldspring II Hybrid Fleece Jacket

100% Polyester; Zij-, Muts en onderarminzetstukken: 90% Polyester / 10% Elastaan  
S, M, L, XL, XXL, 3XL  
210/235 g/m<sup>2</sup>

Regatta Professional

GREY MARL/BLACK

OXFORD BLUE MARL/NAVY



Gebreide fleece met warme achterzijde met Extol Stretchpanelen op de zijkanten, capuchon en oksels. | RFID-bescherming op de borstzak voor extra veiligheid | Met capuchon en elastische band langs de rand van de capuchon, zoom en manchetten met duimgaten | 2 onderste zakken met rits en 1 borstzak met rits | Kinbeschermer | Reflecterend detail



RG621 | TRF621

## Women's X-Pro Coldspring II Hybrid Fleece Jacket

100% Polyester; Zij-, Muts en onderarminzetstukken: 90% Polyester / 10% Elastaan  
36 (10), 38 (12), 40 (14), 42 (16), 44 (18), 46 (20)  
210/235 g/m<sup>2</sup>

Regatta Professional

GREY MARL/BLACK

OXFORD BLUE MARL/NAVY



Gebreide fleece met warme achterzijde met Extol Stretchpanelen op de zijkanten, capuchon en oksels. | RFID-bescherming op de borstzak voor extra veiligheid | Met capuchon en elastische band langs de rand van de capuchon, zoom en manchetten met duimgaten | 2 onderste zakken met rits en 1 borstzak met rits | Kinbeschermer | Reflecterend detail



# FLEECE (JASSEN CONTRAST)



**JN762** | JN762 **Men's Knitted Fleece Jacket**

100% Polyester  
S, M, L, XL, XXL, 3XL  
280 g/m<sup>2</sup> James&Nicholson

DARK GREY MELANGE/SILVER (SOLID)	KIWI MELANGE/ROYAL
LIGHT GREY MELANGE/RED	ROYAL MELANGE/RED

Modieuze fleeejas met opstaande kraag | Zachte, warme, onderhoudsvriendelijke stof in gemêleerde look | Buitenkant: gebreide look, binnenkant: opgeruwd - zacht en luchtig | Aansluiten-fit scheidingsnaden | Zijzakken met rits | Contrasterende rand op zoom en mouwen | Trendy mouwzak met rits



**JN761** | JN761 **Ladies' Knitted Fleece Jacket**

100% Polyester  
S, M, L, XL, XXL  
280 g/m<sup>2</sup> James&Nicholson

DARK GREY MELANGE/SILVER (SOLID)	KIWI MELANGE/ROYAL
LIGHT GREY MELANGE/RED	PINK MELANGE/OFF WHITE
ROYAL MELANGE/RED	

Modieuze fleeejas met opstaande kraag | Zachte, warme, onderhoudsvriendelijke stof in gemêleerde look | Buitenkant: gebreide look, binnenkant: opgeruwd - zacht en luchtig | Slim-fit deelnaden | Zijzakken met rits | Contrasterende rand op zoom en mouwen | Trendy mouwzak met rits



**JN589** | JN589 **Men's Knitted Fleece Hoody**

100% Polyester  
S, M, L, XL, XXL, 3XL  
320 g/m<sup>2</sup> James&Nicholson

BLUE MELANGE/BLACK	DARK MELANGE/BLACK
DENIM MELANGE/BLACK	GREEN MELANGE/BLACK
LIGHT MELANGE/CARBON	RED MELANGE/BLACK

Jas van gebreide fleecce in melange-look met kap | Gladde, verwarmende, onderhoudsvriendelijke stof | Buitenkant gebreid, binnenzijde opgeruwd, dus zacht en luchtig | Slim-fit deelnaden | Capuchon | Contrasterende manchetten | 2 zakken aan de voorkant



**JN1818** | JN1818 **Men's Structure Fleece Jacket**

100% Polyester  
XS, S, M, L, XL, XXL, 3XL, 4XL, 5XL, 6XL  
230 g/m<sup>2</sup> James&Nicholson

BLACK MELANGE/BLACK/SILVER (SOLID)	
CARBON MELANGE/BLACK/RED	
NAVY MELANGE/NAVY/ROYAL	

80% gerecycleerd polyester | Onderhoudsvriendelijk gebreide fleeejas voor werk en vrijetijdsactiviteiten | Zachte, warme, onderhoudsvriendelijke stof in gemêleerde look | Buitenkant: gladde structuurlook | Binnenkant: opgeruwd, zacht en luchtig | Twee zijzakken met verborgen ritssluiting, twee binnenzakken | Borstzak van geweven stof met contrasterende rits | Contrasterende stiksels | Opstaande kraag | Afgedekte ritssluiting over de gehele lengte met kinbescherming | YKK-ritssluitingen



**JN1817** | JN1817 **Ladies' Structure Fleece Jacket**

100% Polyester  
XS, S, M, L, XL, XXL, 3XL, 4XL  
230 g/m<sup>2</sup> James&Nicholson

BLACK MELANGE/BLACK/SILVER (SOLID)	
CARBON MELANGE/BLACK/RED	
NAVY MELANGE/NAVY/ROYAL	

80% gerecycleerd polyester | Onderhoudsvriendelijk gebreide fleeejas voor werk en vrijetijdsactiviteiten | Zachte, warme, onderhoudsvriendelijke stof in gemêleerde look | Buitenkant: gladde structuurlook | Binnenkant: opgeruwd, zacht en luchtig | Twee zijzakken met verborgen ritssluiting, twee binnenzakken | Borstzak van geweven stof met contrasterende rits | Contrasterende stiksels | Opstaande kraag | Afgedekte ritssluiting over de gehele lengte met kinbescherming | YKK-ritssluitingen | Licht getailleerd



**JN588** | JN588 **Ladies' Knitted Fleece Hoody**

100% Polyester  
S, M, L, XL, XXL  
320 g/m<sup>2</sup> James&Nicholson

BLUE MELANGE/BLACK	DARK MELANGE/BLACK
DENIM MELANGE/BLACK	GREEN MELANGE/BLACK
LIGHT MELANGE/CARBON	RED MELANGE/BLACK

Jas van gebreide fleecce in melange-look met kap | Gladde, verwarmende, onderhoudsvriendelijke stof | Buitenkant gebreid, binnenzijde opgeruwd, dus zacht en luchtig | Slim-fit deelnaden | Capuchon | Contrasterende manchetten | 2 zakken aan de voorkant | Getailleerde pasvorm





**S5040** | ST5040 **Power Fleece Jacket**

100% Polyester  
S, M, L, XL, XXL  
280 g/m<sup>2</sup>

Stedman®

ANTHRA HEATHER GREY HEATHER

Power fleece | Fleece met anti-pilling behandeling | Contrasterende elastische banden op capuchon, mouwen en stormflap | Breed trekkoord in contrasterende kleur (zwart) | Contrasterende rits met stormflap | Contrasterende flatlockzoom | Zijnaden en zijzomen | Duikkap met middenpaneel | Contrasterende visgraat nekband | Zijzakken met contrasterende ritsen | Beide kanten geborsteld | Alle ritsen met grijze plastic trekkers | Raglanmouwen met schouderpas | Klein maatlabel in de kraag | Onderhoudslabel in zijnaad | Wassen op 40 ° C | Normale pasvorm



**S5120** | ST5120 **Power Fleece Jacket Women**

100% Polyester  
S, M, L, XL  
280 g/m<sup>2</sup>

Stedman®

ANTHRA HEATHER GREY HEATHER

Fleece met anti-pilling behandeling | Contrasterende flatlockzoom | Breed trekkoord in contrasterende kleur (zwart) | Twee zakken met contrasterende ritsen | Contrasterende elastische banden op capuchon, mouwen en stormflap | Contrasterende visgraat nekband | Zijnaden en zijzomen | Raglanmouwen met schouderpas | Contrasterende rits met stormflap | Beide kanten geborsteld | Alle ritsen met grijze plastic trekkers | Duikkap met middenpaneel | Klein maatlabel in de kraag | Onderhoudslabel in zijnaad | Wassen op 40 ° C | Normale pasvorm



**S5850** | ST5850 **Knit Fleece Jacket**

100% Polyester  
S, M, L, XL, XXL  
280 g/m<sup>2</sup>

Stedman®

BLUE MELANGE DARK GREY MELANGE LIGHT GREY MELANGE  
MARINA BLUE MELANGE PURPLE MELANGE

Warme, stretchy en duurzame stof met een verfijnde gebreide look | Gebreid fleece | Zijnaden met frontpanelen | Manchetten en zoom in stof jas | 2 zakken | Binnenzijde opgeruwd | Contrasterende ritssluiting met stoffen trekker | Opstaande kraag | Gebreid oppervlak | Contrasterende visgraat nekband | Wassen op 40 ° C | Normale pasvorm



**S5950** | ST5950 **Knit Fleece Jacket Women**

100% Polyester  
S, M, L, XL  
280 g/m<sup>2</sup>

Stedman®

BLUE MELANGE DARK GREY MELANGE LIGHT GREY MELANGE  
MARINA BLUE MELANGE PURPLE MELANGE

Warme, stretchy en duurzame stof met een verfijnde gebreide look | Gebreid fleece | Twee zakken met contrasterende ritssluiting en stoffen trekker | Duikkap | Contrasterende ritssluiting met stoffen trekker | Contrasterende polyester banden op de mouwen, capuchon en onderkant | Breed trekkoord in contrasterende kleur (zwart) | Gebreid oppervlak | Contrasterende visgraat nekband | Metalen doorvoertules voor trekkoord (nikkelvrij) | Binnenzijde opgeruwd | Zijnaden met frontpanelen | Onderhoudslabel in zijnaad | Klein maatlabel in de kraag | Wassen op 40 ° C | Normale pasvorm



**S5060** | ST5060 **Melange Fleece Jacket**

100% Polyester  
S, M, L, XL, XXL  
310 g/m<sup>2</sup>

Stedman®

OLIVE MELANGE PUMPKIN MELANGE

Warme en fluweelachtige fleece stof met anti-pilling behandeling | Versteving in de nek | Binnenzijde opgeruwd | Nekband | Opstaande kraag | Decoratieve Flatlock-naden | Voorpanelen met zakopening | Toon-op-toon rits met plastic trekker | Ophanglus | Klein maatlabel in de kraag | Onderhoudslabel in zijnaad | Constructie met zijnaden | Normale pasvorm



**E7700** | 7700 **Men's Knit Jacket Workwear**

100% Polyester  
**S, M, L, XL, XXL, 3XL, 4XL, 5XL**  
 300 g/m<sup>2</sup> Promodoro

- HEATHER GRAPHITE
- HEATHER GREY
- HEATHER ROYAL

Gebreide fleeejas met opstaande kraag | Binnenvoering van de kraag voorzien van nekband met contrasterende kleur | Zij- en mouwziet in contrasterende kleur | Smalle zoom en manchetten met elastische bies in contrasterende kleur | Ritsluiting | 2 zijzakken met rits in contrasterende kleur aan de voorzijde | Neutraal maatlabel aan de zijkant van de hals | Moderne snit | Gebreide fleece geborsteld



**E7705** | 7705 **Women's Knit Jacket Workwear**

100% Polyester  
**S, M, L, XL, XXL, 3XL**  
 300 g/m<sup>2</sup> Promodoro

- HEATHER GRAPHITE
- HEATHER GREY
- HEATHER ROYAL

Gebreide fleeejas met opstaande kraag | Binnenvoering van de kraag voorzien van nekband met contrasterende kleur | Zij- en mouwziet in contrasterende kleur | Smalle zoom en manchetten met elastische bies in contrasterende kleur | Ritsluiting | 2 zijzakken met rits in contrasterende kleur aan de voorzijde | Neutraal maatlabel aan de zijkant van de hals | Moderne snit | Gebreide fleece geborsteld



**E7720** | 7720 **Men's Knit Fleece Jacket C+**

100% Polyester  
**S, M, L, XL, XXL, 3XL, 4XL, 5XL**  
 300 g/m<sup>2</sup> Promodoro

- HEATHER BLUE
- HEATHER GREY
- HEATHER RED

Gebreide fleeejas met opstaande kraag | Contrasterende nekband | Doorlopende ritsluiting in contrasterende kleur | 2 zijzakken met rits aan de voorkant | Manchet en mouwboord in dezelfde stof | Smalle snede | Bevestiging voor buitenmantel | Neutraal maatlabel | Moderne snit | Gebreide fleece geborsteld | Jassenconcept 6-in-1, te combineren met buitenjas E7548



**E7971** | 7971 **Men's Double Fleece Jacket**

100% Polyester  
**S, M, L, XL, XXL, 3XL, 4XL, 5XL**  
 320 g/m<sup>2</sup> Promodoro

- BLACK/LIGHT GREY (SOLID)
- GRAPHITE (SOLID)/LIGHT GREY (SOLID)
- LIGHT GREY (SOLID)/BLACK
- NAVY/LIGHT GREY (SOLID)
- RED/LIGHT GREY (SOLID)
- TURQUOISE/LIGHT GREY (SOLID)

Elastische manchetten | Contrasterende kleur binnenin | Antipilling afwerking | Insteekzakken met siernaad | Jack met opstaande kraag



**E7985** | 7985 **Women's Double Fleece Jacket**

100% Polyester  
**XS, S, M, L, XL, XXL, 3XL**  
 320 g/m<sup>2</sup> Promodoro

- BLACK/LIGHT GREY (SOLID)
- GRAPHITE (SOLID)/LIGHT GREY (SOLID)
- LIGHT GREY (SOLID)/BLACK
- NAVY/LIGHT GREY (SOLID)
- RED/LIGHT GREY (SOLID)
- TURQUOISE/LIGHT GREY (SOLID)

Elastische manchetten | Contrasterende kleur binnenin | Antipilling afwerking | Insteekzakken met siernaad | Opstaande kraag | Verborgen ritsluiting over de hele lengte



**E7725** | 7725 **Women's Knit Fleece Jacket C+**

100% Polyester  
**S, M, L, XL, XXL, 3XL**  
 300 g/m<sup>2</sup> Promodoro

- HEATHER BLUE
- HEATHER GREY
- HEATHER RED

Gebreide fleeejas met opstaande kraag | Contrasterende nekband | Doorlopende ritsluiting in contrasterende kleur | 2 zijzakken met rits aan de voorkant | Manchet en mouwboord in dezelfde stof | Smalle snede | Bevestiging voor buitenmantel | Neutraal maatlabel | Moderne snit | Gebreide fleece geborsteld | Jassenconcept 6-in-1, te combineren met buitenjas E7549





**REGATTA**  
PROFESSIONAL



**RG615** | TRF615

**Broadstone  
Showerproof Fleece**

100% Polyester  
**S, M, L, XL, XXL, 3XL**

Regatta Professional



Waterafstotend polyestermicrofleece met waterdicht en luchtdoorlatend membraan | Duurzame ripstoppanelen | Stretchband aan manchetten en kraag | 2 onderste zakken met rits en 1 borstzak met rits



**SOL'S**  
the fair spirit



**LP01652** | 01652

**Turbo Polar Fleece Full  
Zipp**

100% Polyester  
**XS, S, M, L, XL, XXL, 3XL, 4XL, 5XL**  
340 g/m<sup>2</sup>

SOL'S ProWear



Uniseks | Jack met rits | Mouliné-effect | 2 zakken | Ronde hals | Contrasterende elastische band bij manchetten en onderkant | Binnenzijde opgeruwd



**SOL'S**  
the fair spirit



**L707** | 55500

**Fleecejacket Nordic**

100% Polyester  
**S, M, L, XL, XXL**  
300 g/m<sup>2</sup>

SOL'S



Gevoerde hoge kraag afgewerkt met contrast gekleurde band | 2 paspelzakken | Contrasterende kraag, lijf en mouwstukken



**Stedman**  
collection



**S5090** | ST5090

**Striped Fleece Jacket**

100% Polyester  
**S, M, L, XL, XXL**  
280 g/m<sup>2</sup>

Stedman®



Warme, stretchy en duurzame stof met een verfijnde gebreide look | Normale pasvorm | Binnenzijde opgeruwd | Fleece met anti-pilling behandeling | Gebreid oppervlak | Rits met metalen trekker (zonder nikkel) | Decoratieve Flatock-naden | Opstaande kraag | 2 zijzakken met rits | Elastische banden aan zoom en mouwen | Nekband | Zijnaden met frontpanelen | Klein label in de kraag | Onderhoudslabel in zijnaad



**Stedman**  
collection



**S5190** | ST5190

**Striped Fleece Jacket Women**

100% Polyester  
**S, M, L, XL**  
280 g/m<sup>2</sup>

Stedman®



Warme, stretchy en duurzame stof met een verfijnde gebreide look | Normale pasvorm | Binnenzijde opgeruwd | Fleece met anti-pilling behandeling | Gebreid oppervlak | Rits met metalen trekker (zonder nikkel) | Decoratieve Flatock-naden | Opstaande kraag | 2 zijzakken met rits | Elastische banden aan zoom en mouwen | Nekband | Zijnaden met frontpanelen | Klein label in de kraag | Onderhoudslabel in zijnaad



# 07

## BODY- WARMERS E.D.



L04041 365

**363** FLEECE

**367** GEWATTEERD

**381** SOFTSHELL

**387** OVERIGE



REGATTA PROFESSIONAL



RG801 | TRA801

**Micro Fleece Bodywarmer**

100% Polyester  
S, M, L, XL, XXL, 3XL  
210 g/m<sup>2</sup>

Regatta Professional

BLACK CLASSIC RED DARK NAVY  
SEAL GREY (SOLID)

210 serie Microfleece | Layer Lite softtechnologie | Twee onderste zakken met rits | Anti-pil Symmetry Fleece | Sneldrogend | Onderhoudsvriendelijk



REGATTA PROFESSIONAL



RG802 | TRA802

**Women's Micro Fleece Bodywarmer**

100% Polyester  
34 (8), 36 (10), 38 (12), 40 (14), 42 (16), 44 (18), 46 (20)  
210 g/m<sup>2</sup>

Regatta Professional

BLACK CLASSIC RED DARK NAVY

210 serie Microfleece | Layer Lite softtechnologie | 2 onderste ritszakken | Getailleerde pasvorm | Sneldrogend | Onderhoudsvriendelijk



NEW

TEE JAYS



TJ9104 | 9104

**Stretch Fleece Bodywarmer**

90% Polyester / 10% Elastaan  
XS, S, M, L, XL, XXL, 3XL  
235 g/m<sup>2</sup>

Tee Jays

BLACK DARK GREY (SOLID) DEEP GREEN  
NAVY

Maatwerk | Opstaande kraag | Kinbescherming | Borstzak | Twee voorzakken met rits | SBS-ritsen | Clip-down ritstrekker | Opgeruwd aan de binnenkant



REGATTA PROFESSIONAL



RG700 | TRA700

**Haber II Bodywarmer**

100% Polyester  
S, M, L, XL, XXL, 3XL  
250 g/m<sup>2</sup>

Regatta Professional

BLACK DARK NAVY

250 serie anti-pilling symmetrische fleece | Elastisch gebonden armsgaten | Verstelbare schokkoord zoom | 2 onderste ritszakken

RG793 | TRA793

**Women's Haber II Bodywarmer**

100% Polyester  
34 (8), 36 (10), 38 (12), 40 (14), 42 (16), 44 (18), 46 (20)  
250 g/m<sup>2</sup>

Regatta Professional

BLACK DARK NAVY

250 serie anti-pilling symmetrische fleece | Elastisch gebonden armsgaten | Verstelbare schokkoord zoom | 2 onderste ritszakken | Getailleerde pasvorm



# BODYWARMERS E.D. (FLEECE)



**TEE JAYS**



**TJ9122** | 9122

## Mountain Fleece Bodywarmer

100% Polyester, Ripstop: 92% Polyester / 8% Elastaan  
**XS, S, M, L, XL, XXL, 3XL**  
344 g/m<sup>2</sup> Tee Jays

BLACK/BLACK DEEP GREEN/BLACK

Zwaar en zacht polyesterfleece | Borstzak | Twee voorzakken met rits | Elastische band aan armsgaten en zoom onderaan | Versterkte naden | Versterkte ripstoppolyester aan de schouders | SBS-ritsen



**Result**  
**core**  
VALUE

**Result**  
COLOUR



**RT1160** | R116X

## Micro Fleece Gilet

100% Polyester  
**XS, S, M, L, XL, XXL, 3XL**  
200 g/m<sup>2</sup>

Result Core

BLACK	CHARCOAL	FOREST
NAVY	ORANGE	RED
ROYAL		

Stof: 100% polyester microfleece van polyester | Dicht gebreide anti-pil afwerking | Decoratief stikdetail | Zijzakken | Volledige rits aan de voorkant | Micro-fleece met compacte dichtheid zorgt voor extra warmte | Zachte, lichte en elastische stof: warmte zonder gewicht | Gemakkelijk te dragen, gemakkelijk te onderhouden: binnen enkele minuten drogen | Comfortabele actieve pasvorm | Uniseks



**STARWORLD**



**SW735** | SW735

## Fleece Body Warmer

100% Polyester  
**S, M, L, XL, XXL**  
300 g/m<sup>2</sup>

Starworld

BLACK NAVY BLUE

Anti-pill-fleece | Cadet kraag | Verborgen ritsen aan de voorkant en zakken | Verstelbaar trekkoord in zoom



**Stedman**  
collection



**S5010** | ST5010

## Fleece Vest

100% Polyester  
**S, M, L, XL, XXL**  
220 g/m<sup>2</sup>

Stedman®

BLACK OPAL BLUE MIDNIGHT GREY STEEL (SOLID) KIWI GREEN SCARLET RED

Warm en zacht met grote warmte-isolerende eigenschappen | Microfleece met anti-pilling behandeling | Opstaande kraag | Ton sur ton rits met stormflap | Beide kanten geborsteld | Luchtdoorlatend | Armsgaten met elastische bindingen | Halsband in polyester twill | Versteving in de nek | Verstelbare zoom | 2 zakken | Constructie van zijnaden | Wassen op 40 ° C | Normale pasvorm



**Stedman**  
collection



**S5110** | ST5110

## Fleece Vest Women

100% Polyester  
**S, M, L, XL**  
220 g/m<sup>2</sup>

Stedman®

BLACK OPAL BLUE MIDNIGHT SCARLET RED

Micro-fleece met anti-pilling behandeling, warm en zacht met warmte-isolerende eigenschappen | Halsband in polyester twill | Beide kanten geborsteld | Versteving in de nek | Armsgaten met elastische bindingen | Opstaande kraag | Ton sur ton rits met stormflap | Luchtdoorlatend | 2 zakken | Constructie van zijnaden | Wassen op 40 ° C | Normale pasvorm





**Result**  
GENUINE RECYCLED



**RT904** | R904X **Recycled Fleece Polarthermic Bodywarmer**

100% Polyester  
XS, S, M, L, XL, XXL, 3XL, 4XL  
280 g/m<sup>2</sup>

Result Genuine Recycled

BLACK NAVY

100% gerecycleerd polyester | Luchtdoorlatend | YKK NATULON® milieuvriendelijke ritssluitingen aan de voorzijde en aan de zakken | Zacht omzoomd elastisch armgat en boord | Voorzakken met fleecvoering | Decoratieve naden op de romp | Ophanglus | Vervaardigd van de hoogste kwaliteit perPETual© duurzame garens met gebruik van 100 % gerecycleerde PET-flessen | Compact gebreid voor een goed warmtebehoud, snel drogend en vochtwerend | Einde levensduur recycleerbaar | PFC-vrij | Klaar om te merken | Polybag is biologisch afbreekbaar | Gemaakt van 23 plastic flessen (1 liter)



**B&C**  
COLLECTION



**BCFU705** | FU705 **Unisex Fleece Traveller+**

100% Polyester  
XS, S, M, L, XL, XXL, 3XL  
300 g/m<sup>2</sup>

B&C

XS, S, M, L, XL, XXL, 3XL  
BLACK NAVY RED  
XS, S, M, L, XL, XXL  
CHARCOAL (SOLID)

100% polyester anti-pilling microfleece | Toon-op-toon volledige ritssluiting met ritssluiting | 2 voorzakken met ritsen | Open zoom met langer achterpaneel | Gebonden polyester stof aan kraag, armsgaten en onderboord in bijpassende kleur | B&C Collection is lid van de Fair Wear Foundation



**SOL'S**  
the fair spirit



**L04041** | 04041 **Unisex Sherpa Bodywarmer Fury**

XS, S, M, L, XL, XXL, 3XL  
440 g/m<sup>2</sup>

SOL'S

ARMY/DARK ARMY CARBON GREY/BLACK SHEAR BEIGE/BEIGE

70% gerecycleerd polyester / 30% polyester, polar fleecvoering: 100% polyester en taslon inzetstukken 100% polyamide | Sherpa 440 | Hoofdsluiting en zijzakken met contrasterende omgekeerde nylon rits | Contrasterende taslon borstzak met omgekeerde nylon rits | Contrasterende taslon biaisband bij de manchetten en zoom | Zwarte ritstrekker met reflecterende details | Zoom met elastische trekkoorden en contrasterende uiteinden | Comfortabele snit | Lichtjes langer aan de achterkant

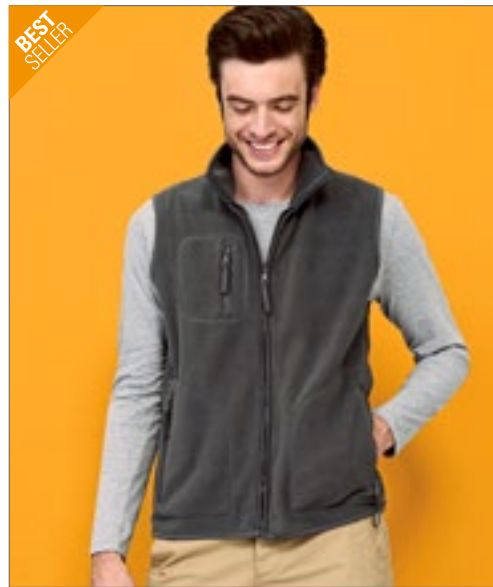

**SOL'S**  
the fair spirit



**L741** | 51000 **Unisex Fleece Vest Norway**

100% Polyester  
XS, S, M, L, XL, XXL, 3XL, 4XL, 5XL  
320 g/m<sup>2</sup>

SOL'S

XS, S, M, L, XL, XXL, 3XL, 4XL, 5XL  
BLACK NAVY NEON YELLOW  
XS, S, M, L, XL, XXL, 3XL  
CHARCOAL GREY (SOLID) FIR GREEN LIME ORANGE  
RED ROYAL BLUE

Anti-pilling | Biaisband in polyester / elastane jersey | 3 zakken met rits, rechte snit

# BODYWARMERS E.D. (FLEECE)



**RT37A** | R037X **Polartherm™ Bodywarmer**

100% Polyester  
XS, S, M, L, XL, XXL, 3XL  
330 g/m<sup>2</sup>

Result

XS, S, M, L, XL, XXL, 3XL

BLACK

XS, S, M, L, XL, XXL

NAVY WHITE

S, M, L, XL, XXL

FOREST RED ROYAL YELLOW

Anti-pilling, ongevoerd | Rekbaar pasvorm | Volledige ritssluiting vooraan | 2 grote voorzakken met Active Fleece by Result™ voering | Decoratief lichaamsjuk | Verborgen omkeerbare voorzijde



SOL'S  
the fair spirit

**L03822** | 03822 **Unisex Factor Zipped Fleece Bodywarmer**

100% Polyester  
XS, S, M, L, XL, XXL, 3XL, 4XL, 5XL  
280 g/m<sup>2</sup>

SOL'S

BLACK	CHARCOAL GREY (SOLID)	FOREST GREEN	NAVY
ORANGE	RED	ROPE	ROYAL BLUE

Uniseks | Gerecycleerd polyester | Duurzame stof | Poolfleece 280 | Rekken | Zijzakken met rits en hoofdoening met ritssluiting | Verstevigingsband op de kraag | Elastische bies aan armpeningen en zoom | Afscheurbaar label



RUSSELL

**28720** | R-872M-0 **Men's Outdoor Fleece Gilet**

100% Polyester  
XS, S, M, L, XL, XXL  
320 g/m<sup>2</sup>

Russell

BLACK	BOTTLE GREEN	BRIGHT ROYAL
BURGUNDY	CLASSIC RED	CONVOY GREY (SOLID)
FRENCH NAVY		

Zeer glad oppervlak | Anti-pilling fleece | Cadet kraag | Boord met koord | Modulair gesneden voor de beste pasvorm | Zijzakken met binnenrits voor een betere look | Het dichte en compacte fleecemateriaal zorgt voor minimaal warmteverlies



JAMES & NICHOLSON

**JN1310** | JN1310 **Men's Fleece Vest**

100% Polyester  
S, M, L, XL, XXL, 3XL  
280 g/m<sup>2</sup>

James&Nicholson

BLACK/BLACK	CARBON/BLACK
DARK MELANGE/BLACK	LIGHT MELANGE/BLACK
NAVY/BLACK	RED/BLACK

Klassiek, zacht en onderhoudsvriendelijk fleece gemaakt van gerecycleerd polyester | Webbing aan de voorkant met borstzak | Twee zijzakken en een borstzak met rits, twee binnenzakken | Tweerichtingsritssluiting aan de voorkant, opstaande kraag | Ritsen: YKK



JAMES & NICHOLSON

**JN1309** | JN1309 **Ladies' Fleece Vest**

100% Polyester  
XS, S, M, L, XL, XXL  
280 g/m<sup>2</sup>

James&Nicholson

BLACK/BLACK	CARBON/BLACK
DARK MELANGE/BLACK	LIGHT MELANGE/BLACK
NAVY/BLACK	RED/BLACK

Klassiek, zacht en onderhoudsvriendelijk fleece gemaakt van gerecycleerd polyester | Webbing aan de voorkant met borstzak | Twee zijzakken en een borstzak met rits, twee binnenzakken | Tweerichtingsritssluiting aan de voorkant, opstaande kraag | Licht getailleerd | Ritsen: YKK



**RT238** | R238X **Recycled Compass Padded Softshell Gilet**

100% Polyester  
XS, S, M, L, XL, XXL, 3XL, 4XL

Result Genuine Recycled

XS, S, M, L, XL, XXL, 3XL, 4XL

NAVY/GREY	NAVY/NAVY	NAVY/RED
NAVY/ROYAL	NAVY/YELLOW	

XS, S, M, L, XL, XXL, 3XL

BLACK/BLACK	BLACK/GREY	BLACK/LIME
BLACK/ORANGE	BLACK/RED	BLACK/ROYAL
BLACK/YELLOW		

Stof body: buitenkant 100% polyester, vulling: 100% 160g/m<sup>2</sup> REPREVE® gerecycleerd polyester, voering: 100% polyester | Schouderpanelen: 280 g/m<sup>2</sup> 2-laags mechanisch garen bestaande uit, buitenlaag - 60% polyester/40% TOPGREEN® gerecycleerde polyester, binnenlaag - 70% polyestermicrofleece/30% TOPGREEN® gerecycleerde polyester | Regenbestendig | Winddicht | Luchtdoorlatend | Zakritssluitingen in contrasterende kleuren | Volledige YKK-ritssluiting vooraan met kinbescherming | Opstaande, gewatteerde kraag | Gevoerde behuizing | Zacht gebonden armsgat | Zwarte ritssluiting | Hangtag | REPREVE® gerecycleerde prestatievulling met milieuvriendelijke materialen die zijn gemaakt van gerecycleerd plastic flessen en post-industrieel afval | TOPGREEN® milieuvriendelijke, softshell polyester bedrukbare schouderpanelen | Klaar om te personaliseren | Gemaakt van 9 plastic flessen (1 liter)



**RG891** | TRA891 **Vintage Puffer Vest**

100% Polyester  
S, M, L, XL, XXL, 3XL

Regatta Professional

SEAL GREY/BLACK	SOLAR/BLACK	STRONG BLUE/NAVY
-----------------	-------------	------------------

Zwaargewicht vulling | 2 zijzakken met rits | Gerecycleerde vulling gemaakt van ongeveer 30 plastic flessen (500 ml) | Uit te knippen label



**RG810** | TRA810 **Tyler Bodywarmer**

100% Polyester  
S, M, L, XL, XXL, 3XL  
84 g/m<sup>2</sup>

Regatta Professional

BLACK	NAVY
-------	------

Gestikte waterafstotende micro-popeline | Thermo-Guard isolatie | Polyester tafzijde voering (160 GSM) | 2 lagere opgestikte zakken met handverwarming aan de zijkant | Ventilatieopeningen aan de achterkant | Interne naad met geborduurde toegang tot de naad



**RG811** | TRA811 **Tarah Bodywarmer**

100% Polyester  
34 (8), 36 (10), 38 (12), 40 (14), 42 (16), 44 (18), 46 (20)  
84 g/m<sup>2</sup>

Regatta Professional

BLACK	NAVY
-------	------

Gestikte waterafstotende micro-popeline | Thermo-Guard isolatie | Taffeta voering van polyester | 2 lagere opgestikte zakken met handverwarming aan de zijkant | Ventilatieopeningen aan de achterkant | Interne naad met geborduurde toegang tot de naad



# BODYWARMERS E.D. (GEWATTEERD)



**L01436** | 01436 **Men's Lightweight Bodywarmer Wave**

100% Nylon, Voering: 100% Nylon, Vulling: 100% Polyester  
**S, M, L, XL, XXL, 3XL**  
 180 g/m<sup>2</sup> SOL'S

BLACK METAL GREY NAVY  
 NEON LIME

2 zakken met mooie rits passend bij de voering | Hoge kraag, nauwsluitende pasvorm | Tone-on-tone bias afwerking onderaan



**L01437** | 01437 **Women's Lightweight Bodywarmer Wave**

100% Nylon, Voering: 100% Nylon, Vulling: 100% Polyester  
**S, M, L, XL, XXL**  
 180 g/m<sup>2</sup> SOL'S

BLACK DARK PINK METAL GREY  
 NAVY NEON LIME

2 zakken met mooie rits passend bij de voering | Hoge kraag, nauwsluitende pasvorm | Tone-on-tone bias afwerking onderaan



**E7634** | 7634 **Men's Padded Vest**

Buiten+Binnen: 100% Nylon, Vulling: 100% Polyester  
**S, M, L, XL, XXL, 3XL, 4XL, 5XL**

BLACK FRENCH NAVY

Gewatteerde bodywarmer | Opstaande kraag | Kinbeschermer | Waterdichte ritsen | Binnenzak | Ritsluiting | 2 zijzakken met rits | Trekkkoord aan de zoom met stopper aan de binnenkant | Onzichtbare rits voor afwerking | Neutraal maatlabel | Buitenmateriaal/binnenmateriaal: 100% nylon, vulling 100% polyester



**S5430** | ST5430 **Lux Padded Vest Men**

Buitenstof + Voering: 100% Nylon, Vulling: 100% Polyester  
**S, M, L, XL, XXL, 3XL, 4XL, 5XL**

S, M, L, XL, XXL, 3XL, 4XL, 5XL  
 BLACK OPAL  
 S, M, L, XL, XXL, 3XL  
 BLUE MIDNIGHT

Lichtgewicht | Goede warmte-isolatie | Met praktische opbergfunctie: de jas kan in de eigen binnenzak worden opgeborgen



**S5530** | ST5530 **Lux Padded Vest Women**

Buitenstof + Voering: 100% Nylon, Vulling: 100% Polyester  
**XS, S, M, L, XL, XXL, 3XL**

XS, S, M, L, XL, XXL, 3XL  
 BLACK OPAL  
 XS, S, M, L, XL, XXL  
 BLUE MIDNIGHT

Lichtgewicht | Goede warmte-isolatie | Met praktische opbergfunctie: de jas kan in de eigen binnenzak worden opgeborgen



**E7635** | 7635 **Women's Padded Vest**

Buiten+Binnen: 100% Nylon, Vulling: 100% Polyester  
**S, M, L, XL, XXL, 3XL**

BLACK FRENCH NAVY

Gewatteerde bodywarmer | Opstaande kraag | Kinbeschermer | Waterdichte ritsen | Binnenzak | Ritsluiting | 2 zijzakken met rits | Trekkkoord aan de zoom met stopper aan de binnenkant | Onzichtbare rits voor afwerking | Neutraal maatlabel | Buitenmateriaal/binnenmateriaal: 100% nylon, vulling 100% polyester



SOL'S  
the fair spirit

L02889 | 02889

## Men's Wilson Bodywarmer Jacket

Buiten en voering: 100% Polyamide, Vulling:

90% Dons / 10% Veren

S, M, L, XL, XXL, 3XL

70 g/m<sup>2</sup>

SOL'S

BLACK

FRENCH NAVY

METAL GREY

ROYAL BLUE

Nylon 380T; Buitenkant en voering: 100% Polyamide; Vulling: 90% Dons / 10% Veren; 70 g/m<sup>2</sup>. | Sluiting met rits | 2 voorzakken met rits | 2 binnenzakken | Kleine hoge kraag | Nauwsluitende snit | „In bag“ vouwsysteem met stoppers | Merkloos maatlabel



L02890 | 02890

## Women's Wilson Bodywarmer Jacket

Buiten en voering: 100% Polyamide, Vulling:

90% Dons / 10% Veren

S, M, L, XL, XXL

70 g/m<sup>2</sup>

SOL'S

BLACK

FRENCH NAVY

METAL GREY

ROYAL BLUE

Nylon 380T; Buitenkant en voering: 100% Polyamide; Vulling: 90% Dons / 10% Veren; 70 g/m<sup>2</sup>. | Sluiting met rits | 2 voorzakken met rits | 2 binnenzakken | Kleine hoge kraag | Nauwsluitende snit | „In bag“ vouwsysteem met stoppers | Merkloos maatlabel



REGATTA  
PROFESSIONAL

RG831 | TRA831

## Men's Stage II Insulated Bodywarmer

100% Polyamide

S, M, L, XL, XXL, 3XL, 4XL

65 g/m<sup>2</sup>

Regatta Professional

BLACK

CLASSIC RED

NAVY

SEAL GREY (SOLID)

Thermo-Guard isolatie | Lichaamsisolatie vulling 180 g/m<sup>2</sup> | 2 onderste zakken | Verstelbare schokkoord zoom | Binnenzak | Verborgene ritsingang in voering voor toegang tot borduurwerk



RG832 | TRA832

## Women's Stage II Insulated Bodywarmer

100% Polyamide

36 (10), 38 (12), 40 (14), 42 (16), 44 (18), 46 (20)

65 g/m<sup>2</sup>

Regatta Professional

BLACK

NAVY

Thermo-Guard isolatie | Lichaamsisolatie vulling 160 g/m<sup>2</sup> | 2 onderste zakken | Verstelbare schokkoord zoom | Binnenzak | Verborgene ritsingang in voering voor toegang tot borduurwerk | Getailerde pasvorm





# BODYWARMERS E.D. (GEWATTEERD)



**R**  
RUSSELL

**Z441M** | R-441M-0

**Men's Nano Bodywarmer**

100% Polyester  
**S, M, L, XL, XXL, 3XL, 4XL**  
66 g/m<sup>2</sup>

Russell

**BLACK** **DARK OLIVE** **FRENCH NAVY**  
**IRON GREY**

Hoogwaardige DWR-stof behandeld met Aquapel door Nanotex® | Fluor- en PFC vrij | Eco-efficiënte vulling van Dupont™ Sorona® | Opstaande kraag met beschermer en binnenstorm | Contrasterende ritsen, voering en accenten voor een verfijnde look | 2 zijzakken en 1 binnenzak met rits | Discrete decoratie-toegang links op de borst | Verstelbare zoom met trekkoord



**R**  
RUSSELL

**Z441F** | R-441F-0

**Ladies' Nano Bodywarmer**

100% Polyester  
**XS, S, M, L, XL, XXL, 3XL**  
66 g/m<sup>2</sup>

Russell

**BLACK** **DARK OLIVE** **FRENCH NAVY**  
**IRON GREY**

Hoogwaardige DWR-stof behandeld met Aquapel door Nanotex® | Fluor- en PFC vrij | Eco-efficiënte vulling van Dupont™ Sorona® | Opstaande kraag met beschermer en binnenstorm | Contrasterende ritsen, voering en accenten voor een verfijnde look | 2 zijzakken en 1 binnenzak met rits | Discrete decoratie-toegang links op de borst | Verstelbare zoom met trekkoord



**TJ**  
TEE JAYS

**TJ9624** | 9624

**Men's Crossover Bodywarmer**

100% Polyester  
**S, M, L, XL, XXL, 3XL**

Tee Jays

**BLACK/BLACK**

Polyester 300T met softshell polyestervulling | Wind- en waterafstotend | Getailleerde pasvorm | 2 grote voorzakken | Binnenzak | Armgaten met elastische afwerking | Omgekeerde kwaliteitsritsen | Voorbereid voor borduren



**TJ**  
TEE JAYS

**TJ9632** | 9632

**Men's Zepelin Bodywarmer**

100% Polyester  
**S, M, L, XL, XXL, 3XL, 4XL, 5XL**

Tee Jays

**S, M, L, XL, XXL, 3XL, 4XL, 5XL**  
**BLACK**  
**S, M, L, XL, XXL, 3XL**  
**DEEP NAVY**

Binnenzak | Kwaliteit ritsen aan de voorkant | Getailleerde pasvorm | Windbestendig en waterafstotend gezicht | 100% polyester 300T met polyester vulling en voering | Rits aan de binnenkant voor decoratie



**TJ**  
TEE JAYS

**TJ9633** | 9633

**Women's Zepelin Bodywarmer**

100% Polyester  
**S, M, L, XL, XXL, 3XL**

Tee Jays

**BLACK** **DEEP NAVY**

Binnenzak | Kwaliteit ritsen aan de voorkant | Getailleerde pasvorm | Windbestendig en waterafstotend gezicht | 100% polyester 300T met 100% polyester vulling en voering | Rits aan de binnenkant voor decoratie



**TJ**  
TEE JAYS

**TJ9625** | 9625

**Women's Crossover Bodywarmer**

100% Polyester  
**S, M, L, XL, XXL, 3XL**

Tee Jays

**BLACK/BLACK**

Polyester 300T met softshell polyestervulling | Wind- en waterafstotend | Getailleerde pasvorm | 2 grote voorzakken | Binnenzak | Elastische manchetten | Omgekeerde kwaliteitsritsen | Voorbereid voor borduren



BEST  
SELLER

**ROLY**



**RY5092** | RA5092 **Men's Oslo Bodywarmer**

100% Polyester  
S, M, L, XL, XXL, 3XL  
290 g/m<sup>2</sup>

Roly

S, M, L, XL, XXL, 3XL, 4XL

BLACK 02 NAVY BLUE 95

S, M, L, XL, XXL, 3XL

ARMY GREEN 15 BLACK MELANGE 243 EBONY 231 ELECTRIC BLUE 99  
GARNET RED 57 RED 60

Materiaal aan buitenkant: 100% polyester, 300 taffeta; Voering: 100% polyester, 290 taffeta; Vulling: 100% polyester, 150 g / m<sup>2</sup> | Bodywarmer met zachte, vederlichte vulling | Doorlopende, verborgen ritsluiting in bijpassende toon met kinbescherming | 2 zijzakken met rits | Elastische bies in dezelfde kleur op de zoom | Voering in contrasterende kleur | Inclusief een tas voor het opbergen van de jas | Wind- en waterafstotend

**RY5093** | RA5093 **Women's Oslo Bodywarmer**

100% Polyester  
S, M, L, XL, XXL  
290 g/m<sup>2</sup>

Roly

ARMY GREEN 15 BLACK 02 EBONY 231 ELECTRIC BLUE 99  
FUCHSIA 40 GARNET RED 57 NAVY BLUE 95 RED 60

Materiaal aan buitenkant: 100% polyester, 300 taffeta; Voering: 100% polyester, 290 taffeta; Vulling: 100% polyester, 150 g / m<sup>2</sup> | Bodywarmer met zachte, vederlichte vulling | Doorlopende, verborgen ritsluiting in bijpassende toon | 2 zijzakken met rits | Voering in contrasterende kleur | Elastische bies in dezelfde kleur op de zoom | Inclusief een tas voor het opbergen van de jas | Op maat gesneden | Wind- en waterafstotend

# BODYWARMERS E.D. (GEWATTEERD)



REGATTA  
PROFESSIONAL



RG842 | TRA842

## Access Insulated Bodywarmer

100% Polyester  
XS, S, M, L, XL, XXL, 3XL  
84 g/m<sup>2</sup>

Regatta Professional

BLACK/BLACK	NAVY/BLACK
SEAL GREY (SOLID)/BLACK	

Gewatteerd, waterafstotend polyester micro-popline | Thermo-Guard isolatie | Taffeta voering van polyester | 2 onderste zakken | Interne toegang met borduursel met rits



GENUINE RECYCLED



RT239 | R239X

## Recycled Thermoquilt Gilet

100% Polyester  
XS, S, M, L, XL, XXL, 3XL

Result Genuine Recycled

BLACK/BLACK	BLACK/ORANGE
BLACK/RED	GREY/BLACK
NAVY/LIME	NAVY/NAVY
ROYAL/NAVY	

Buitenkant: 100% polyester, vulling: 140 g/m<sup>2</sup> REPREVE® gerecycleerd polyester, voering: 100% polyester | Regenbestendig | Luchtdoorlatend | Winddicht | Hangtag | Ritszakken | Volledige ritssluiting vooraan met kinbescherming | Contrasterende voering en details | Zacht omzoomd elastisch armgat en boord | REPREVE® gerecycleerde prestatievulling met milieuvriendelijke materialen die zijn gemaakt van gerecycleerd plastic flessen en post-industrieel afval | Eenvoudig te verpakken met goede recuperatie | Hoge warmtebehoud | Ultra lichtgewicht | Klaar om te merken | Stil om te dragen | Super zacht | Gemaakt van 3 plastic flessen (1 liter)



BUILD YOUR  
BRAND



BY046 | BY046

## Bubble Vest

Buitenstof: 100% Nylon, Voering + Vulling: 100% Polyester  
S, M, L, XL, XXL

Build Your Brand

BLACK/BLACK
-------------

Neutraal formaat label zonder merknaam | Bedrukking in de nek mogelijk | Rib manchet bij de zoom | Kap met twee zoom | Kap met metalen oogjes en ronde trekkoorden



SOL'S  
the fair spirit

L02916 | 02916

## Men's Victoire Bodywarmer Jacket

Buiten en voering: 100% Polyamide, Vulling: 90% Dons / 10% Veren  
S, M, L, XL, XXL, 3XL  
100 g/m<sup>2</sup>

SOL'S

FRENCH NAVY

Nylon 380T; Buitenkant en voering: 100% Polyamide; Vulling: 90% Dons / 10% Veren | Sluiting met rits | 2 voorzakken met rits | 2 binnenzakken | Drie kleuren details | „In bag“ vouwsysteem met stoppers | Geen label



L02937 | 02937

## Women's Victoire Bodywarmer Jacket

Buiten en voering: 100% Polyamide, Vulling: 90% Dons / 10% Veren  
S, M, L, XL, XXL  
100 g/m<sup>2</sup>

SOL'S

FRENCH NAVY

Nylon 380T; Buitenkant en voering: 100% Polyamide; Vulling: 90% Dons / 10% Veren | Sluiting met rits | 2 voorzakken met rits | 2 binnenzakken | Drie kleuren details | „In bag“ vouwsysteem met stoppers | Geen label





**RT193** | R193M **Men's Ice Bird Padded Gilet**

100% Polyester  
S, M, L, XL, XXL

Result

BLACK	FROST GREY	NAVY
ORANGE	ROYAL	

Buitenkant: 100% Polyester 50D, Voering: 100% Polyester Taffeta, Vulling: 100% Polyester 220g | Volledige rits aan de voorkant | Voorzakken met rits | Binnenborstzak | Opstaande kraag met kinbescherming | Verstelbare schokkoord zoom | Stormflap aan de binnenzijde



**RT193F** | R193F **Women's Ice Bird Padded Gilet**

100% Polyester  
XS, S, M, L, XL

Result

BLACK	FROST GREY	NAVY
ORANGE	ROYAL	

Buitenkant: 100% Polyester 50D, Voering: 100% Polyester Taffeta, Vulling: 100% Polyester 220g | Volledige rits aan de voorkant | Voorzakken met rits | Opstaande kraag met kinbescherming | Verstelbare schokkoord zoom | Stormflap aan de binnenzijde | Getailleerd



**SOL'S**  
the fair spirit



**L868** | 44002 **Bodywarmer Warm**

Buiten: 100% Nylon, Voering: 100% Polyester  
S, M, L, XL, XXL, 3XL, 4XL, 5XL  
220 g/m<sup>2</sup>

SOL'S

BLACK	CHARCOAL GREY (SOLID)	FOREST GREEN
NAVY	ORANGE	RED
ROYAL BLUE	SLATE BLUE	

2 zakken | Kraag en body gevoerd met contrasterende donkergrijze 190T nylon | Buitenlaag: nylon 210T / voering: 100% polyester



**REGATTA**  
PROFESSIONAL

**RG859** | TRA859 **X-Pro Icefall II Thermal Bodywarmer**

100% Polyester  
S, M, L, XL, XXL, 3XL  
160 g/m<sup>2</sup>

Regatta Professional

BLACK

Waterafstotende afwerking, lichtgewicht stof met naadloos gewatteerd ontwerp voor meer winddichtheid en warmte | Isolatie met Warmloft-prestatietechnologie | 120GSM-isolatie van de body met vulling met een hoge warmte-gewichtsverhouding | Elastische band bij kraag, armen en zoom | 2 onderste zakken met rits en eenvoudig samen te drukken

**RG860** | TRA860 **Women's X-Pro Icefall II Thermal Bodywarmer**

100% Polyester  
36 (10), 38 (12), 40 (14), 42 (16), 44 (18), 46 (20)  
160 g/m<sup>2</sup>

Regatta Professional

BLACK

Waterafstotende afwerking, lichtgewicht stof met naadloos gewatteerd ontwerp voor meer winddichtheid en warmte | Isolatie met Warmloft-prestatietechnologie | 120GSM-isolatie van de body met vulling met een hoge warmte-gewichtsverhouding | Elastische band bij kraag, armen en zoom | 2 onderste zakken met rits en eenvoudig samen te drukken





# BODYWARMERS E.D. (GEWATTEERD)



BCJU880 | JU880

## Unisex Bodywarmer Explorer

Buiten: 65% Polyester / 35% Katoen, Binnen: 100% Polyester  
S, M, L, XL, XXL, 3XL  
285 g/m<sup>2</sup>

B&C

S, M, L, XL, XXL, 3XL

BLACK NAVY RED

S, M, L, XL, XXL

BEIGE OLIVE

Voorkant overdekte volledige rits met drukknopsluitingen | 5 buitenzakken (waarvan 2 met ritsen) | 1 binnenzak | 2 extra potloodzakken aan de buitenkant | Adjustable wind-stoppers in the armholes with elasticated cord and stoppers | Open zoom | Langere rug | B&C Collection is lid van de Fair Wear Foundation



STORMTECH®



ST82 | KXV-1

## Men's Nautilus Quilted Bodywarmer

100% Polyester  
S, M, L, XL, XXL, 3XL, 4XL, 5XL

Stormtech

S, M, L, XL, XXL, 3XL, 4XL, 5XL

BLACK

S, M, L, XL, XXL, 3XL

AZURE BLUE BRIGHT RED NAVY

STORMTECH Douchebestendige D/W/R buitenzijde van D/W/R | Gewatteerde body met ultrazachte voering | Interne stormflap over de volledige lengte | Verstelbare zoom | Ritszakken | Kinbeschermer | Waterafstotend: 600 mm | Ademend vermogen: 1.000 g / m<sup>2</sup> | 100% polyesterpongezijde, 2,30 oz (VS) / 78 g (CDN)



RG861 | TRA861

## Honestly Made Recycled Insulated Bodywarmer

100% Polyester  
XS, S, M, L, XL, XXL, 3XL

Regatta Honestly Made

BLACK NAVY

100% gerecycleerd polyester Interst Face-stof met waterafstotende afwerking in was | Voering van 100% gerecycleerde polyester | 100% gerecycleerde Thermoguard-isolatie | Stretchband aan de zoom | 2 onderste ritszakken | Gemakkelijk samendrukbaar



JN1822 | JN1822

## Men's Hybrid Vest

100% Polyester  
XS, S, M, L, XL, XXL, 3XL, 4XL, 5XL, 6XL  
280 g/m<sup>2</sup>

James&Nicholson

BLACK/BLACK CARBON/CARBON BLACK/NEON ORANGE NAVY/NAVY BLACK/NEON YELLOW



JN1821 | JN1821

## Ladies' Hybrid Vest

100% Polyester  
XS, S, M, L, XL, XXL, 3XL, 4XL  
280 g/m<sup>2</sup>

James&Nicholson

BLACK/BLACK CARBON/CARBON BLACK/NEON ORANGE NAVY/NAVY BLACK/NEON YELLOW

Materiaal buitenkant + vulling: gerecycleerd polyester, vulling: polyester | Softshell gilet in een aantrekkelijke materiaalmix | Onderhoudsvriendelijk, 2-laags softshell materiaal gecombineerd met gevoerde inzetstukken voor- en achterkant | Water- en vuilafstotend door BIONIC-FINISH®ECO | Verwarmende DuPont™ Sorona®-voering | Opstaande kraag | Afgedekte tweekerichtingsluiting over de gehele lengte met wind- en kinbescherming | In wijde verstelbaar aan de zoom | Zijzakken en borstzak met rits, één binnenzak met klittenbandsluiting | Reflecterende elementen (geen beschermende functie/geen PBM) op het voor- en achtergedeelte | Rits voor decoratie aan de achterkant | YKK-ritssluitingen

Materiaal buitenkant + vulling: gerecycleerd polyester, vulling: polyester | Softshell gilet in een aantrekkelijke materiaalmix | Onderhoudsvriendelijk, 2-laags softshell materiaal gecombineerd met gevoerde inzetstukken voor- en achterkant | Water- en vuilafstotend door BIONIC-FINISH®ECO | Verwarmende DuPont™ Sorona®-voering | Opstaande kraag | Afgedekte tweekerichtingsluiting over de gehele lengte met wind- en kinbescherming | In wijde verstelbaar aan de zoom | Zijzakken en borstzak met rits, één binnenzak met klittenbandsluiting | Reflecterende elementen (geen beschermende functie/geen PBM) op het voor- en achtergedeelte | Rits voor decoratie aan de achterkant | YKK-ritssluitingen | Licht getailleerd



**RT208** | R208X **Bodywarmer**

100% Polyester  
XS, S, M, L, XL, XXL, 3XL

Result Core



Buitenkant: AC gecoat - 100% polyester | Vulling: 160 g/m<sup>2</sup> polyester | Waterafstotend, winddicht, sneldrogend | Volledige ritsluiting vooraan | Diep gesneden armsgaten voor extra comfort | 2 voorzakken, binnenzak | Ideaal laagproduct met polar fleece | Mode bezuinigen



**RT88A** | R088X **Ultra Padded Bodywarmer**

100% Polyester  
XS, S, M, L, XL, XXL, 3XL

Result



Water- en winddicht | Buitenkant: 100% polyester microvezel perzik | Isolatie: 100% polyester 240 g/m<sup>2</sup> handgevulde gewatteerde voering | Voering: 100% polyester actieve fleece van Result™ | Buitenkant horizontaal gewatteerd | Verborgen capuchon in de kraag | 2 voorzakken en 1 borstzak | Decoratie-toegangspunten: verborgen buitenachterpaneel en binnenste linkerborststritsen | Tweewegs voorrits voor zwaar gebruik



**RG806** | TRA806 **Altoona Bodywarmer**

100% Polyester  
XS, S, M, L, XL, XXL, 3XL  
85 g/m<sup>2</sup>

Regatta Professional



Gestikte waterafstotende micro-popeline | Hoogpolige voering van fleece kraag | Thermo-Guard isolatie | Taffeta voering van polyester | Schouderoverlay van dezelfde stof voor kracht | 2 onderse zakken | Verborgen interne zijnaad met rits voor toegang voor borduurwerk



**BCJM930** | JM930 **Men's Bodywarmer**

Buiten: 100% Nylon, Binnen: 100% Polyester  
S, M, L, XL, XXL, 3XL  
200 g/m<sup>2</sup>

B&C

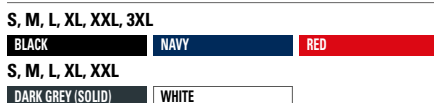

100% Nylon taffeta | Trendy bodywarmer met vederlicht gevoel | Volledige ritsluiting met ritsluiting | 2 voorzakken met rits en ritstrekken | 1 binnenzak | Open zoom en langere rug | Eenvoudige decoratie dankzij een groot ruggedeelte zonder stiksels en onzichtbare ritsopening | B&C Collection is lid van de FairWear Foundation



**BCJW935** | JW935 **Women's Bodywarmer Zen+**

Buiten: 100% Nylon, Binnen: 100% Polyester  
XS, S, M, L, XL, XXL

B&C



100% Nylon taffeta | Vrouwelijke snit | Volledige ritsluiting | Gewatteerde capuchon met veren-touch (afneembaar met een rits) | Adjustable hood with lace | Twee voorzakken | Verstelbare zoom onderaan (met trekkoord en stoppers) | Gemakkelijke toegang voor decoratie via een onzichtbare rits in het midden van de rug | B&C Collection is lid van de FairWear Foundation



**RT223** | R223X **Nova Lux Hooded Gilet**

100% Polyester  
XS, S, M, L, XL, XXL, 3XL

Result Core



Buitenkant: 210T Polyester met AC-coating | Vulling: 550 g / m<sup>2</sup> polyester | Voering: polyester microfleece | Waterafstotend, winddicht | Zwaar uitgevoerde ritsluiting vooraan | Stormflap met sluiting | Afneembare verstelbare gevoerde capuchon met kinbeschermer met drukknop | Binnenzak met rits | Elastische grip rond de taille en armgaten | Zijzakken met rits



# BODYWARMERS E.D. (GEWATTEERD)



STORMTECH®



**ST122** | AFV-1 **Men's Stavanger Thermal Vest**

100% Nylon  
S, M, L, XL, XXL, 3XL

Stormtech

BLACK/GRAPHITE | NAVY/GRAPHITE

100% Nylon, 40 gsm | Waterdichtheid 600 mm, ademend vermogen 1.000 g/m<sup>2</sup> | Koude: +10°C (50°F) tot -10°C (14°F) | D/W/R Buitenzijde | PFC-vrije duurzame waterafstotende afwerking | Vederlichte Thermische Shell | Gebroken vezel polyfill | Verpakkbaar in eigen zak | Ergonomische pasvorm | Verstelbare zoom | Audiosysteem | Binnenzak | Lichtgewicht



TEE JAYS®



**TJ9648** | 9648 **Lite Bodywarmer**

100% Polyester  
XS, S, M, L, XL, XXL, 3XL, 4XL, 5XL

Tee Jays

XS, S, M, L, XL, XXL, 3XL, 4XL, 5XL

BLACK

XS, S, M, L, XL, XXL, 3XL

DEEP GREEN | NAVY

Ripstop 360T Polyester met PU-coating | Lichtgewicht gevoerde bodywarmer | Gerecycleerd polyester | Geïsoleerd met premium DuPont™-vulling | Mat ripstopmateriaal met textuur 1x1 | SBS-rits | Binnenzak | 2 grote voorzakken | Verstelbare zoom met trekkoordstopper | Waterafstotend



REGATTA PROFESSIONAL



**RG892** | TRA892 **Men's Navigate Thermal Bodywarmer**

100% Polyester  
S, M, L, XL, XXL, 3XL

Regatta Professional

BLACK/CLASSIC RED | BLACK/NEW ROYAL | BLACK/SEAL GREY  
NAVY/FRENCH BLUE | NAVY/SEAL GREY



REGATTA PROFESSIONAL



**RG894** | TRA894 **Men's Navigate Hybrid Bodywarmer**

S, M, L, XL, XXL, 3XL

Regatta Professional

BLACK/CLASSIC RED | BLACK/NEW ROYAL | BLACK/SEAL GREY  
NAVY/FRENCH BLUE | NAVY/SEAL GREY

Polyamide panelen op lichaam met lichte vulling | Extol-stretchzijanten en armsgaten | 2 onderste zakken met ritssluiting en 1 borstzak | Uit te knippen label





**JAMES & NICHOLSON**



JN768 | JN768

### Men's Knitted Hybrid Vest

100% Polyester, Voering: 100% Polyamide

S, M, L, XL, XXL, 3XL

280 g/m<sup>2</sup>

James&Nicholson

GREY MELANGE/ANTHRACITE MELANGE

KIWI MELANGE/ANTHRACITE MELANGE

LIGHT MELANGE/ANTHRACITE MELANGE

ROYAL MELANGE/ANTHRACITE MELANGE

Zachte, warme, onderhoudsvriendelijke stof in gemêleerde look | Voor-, rugzijde en kap in een doorgestikt ruitmotief | Capuchon met inwendige breedteverstelling | Lange, afgedekte ritssluiting | Twee zijzakken met ritsen | 2 binnenzakken



**JAMES & NICHOLSON**



JN767 | JN767

### Ladies' Knitted Hybrid Vest

100% Polyester, Voering: 100% Polyamide

S, M, L, XL, XXL

280 g/m<sup>2</sup>

James&Nicholson

GREY MELANGE/ANTHRACITE MELANGE

KIWI MELANGE/ANTHRACITE MELANGE

LIGHT MELANGE/ANTHRACITE MELANGE

PINK MELANGE/ANTHRACITE MELANGE

ROYAL MELANGE/ANTHRACITE MELANGE

Zachte, warme, onderhoudsvriendelijke stof in gemêleerde look | Voor-, rugzijde en kap in een doorgestikt ruitmotief | Capuchon met inwendige breedteverstelling | Lange, afgedekte ritssluiting | Twee zijzakken met ritsen | 2 binnenzakken | Getailleerde pasvorm



**JAMES & NICHOLSON**



JN1037 | JN1037

### Men's Padded Light Weight Vest

100% Polyester

S, M, L, XL, XXL, 3XL

James&Nicholson

AQUA/LIME GREEN

BLACK/SILVER (SOLID)

CARBON/ORANGE

NAVY/RED

RED/BLACK

Gewatteerd vest met warme Thinsulate™3M-vulling | Lichtgewicht Rib-Stop-stof | Windbestendig | Uitstekende thermische isolatie met een lage materiaaldikte | Gevoerde ritssluiting met kinbescherming | Ritsen, voering en afwerking armsgat in contrasterende kleuren | Groot JN-logo aan de binnenkant van de achterkant | Elastisch koord met stopper op zoom | Rits voor decoratie aan de achterkant



**JAMES & NICHOLSON**



JN1076 | JN1076

### Men's Maritime Vest

Buitenstof: 100% Polyamide, Voering + Vulling: 100% Polyester

S, M, L, XL, XXL, 3XL

James&Nicholson

IRISH GREEN/WHITE

NAUTIC BLUE/WHITE

NAVY/WHITE

RED/WHITE

SUN YELLOW/WHITE

WHITE/NAVY

Modieus gewatteerd vest met capuchon | Matoppervlak met lichte TPU-coating | Wind- en waterafstotend (600 mm waterkolom) | Twee voorzakken | Interne borstzak | Stormflap over de volledige lengte | Contrasterende naden | Elastisch koord met stopper op capuchon | Elastisch armsgat voor een perfecte pasvorm | Rits voor decoratie aan de achterkant



**JAMES & NICHOLSON**



JN1075 | JN1075

### Ladies' Maritime Vest

Buitenstof: 100% Polyamide, Voering + Vulling: 100% Polyester

S, M, L, XL, XXL

James&Nicholson

IRISH GREEN/WHITE

NAUTIC BLUE/WHITE

NAVY/WHITE

RED/WHITE

SUN YELLOW/WHITE

WHITE/NAVY

Modieus gewatteerd vest met capuchon | Matoppervlak met lichte TPU-coating | Wind- en waterafstotend (600 mm waterkolom) | Twee voorzakken | Interne borstzak | Stormflap over de volledige lengte | Contrasterende naden | Elastisch koord met stopper op capuchon | Elastisch armsgat voor een perfecte pasvorm | Rits voor decoratie aan de achterkant | Licht getailleerd

# BODYWARMERS E.D. (GEWATTEERD)



**HRM**  
Styled to impress, made to last



## HRM1301 | 1301 Men's Hooded Performance Body Warmer

100% Polyamide  
S, M, L, XL, XXL, 3XL, 4XL, 5XL  
100 g/m<sup>2</sup>

HRM

BLACK DARK GREY NAVY RED ROYAL BLUE

## HRM1302 | 1302 Women's Hooded Performance Body Warmer

100% Polyamide  
XS, S, M, L, XL, XXL, 3XL  
100 g/m<sup>2</sup>

HRM

BLACK DARK GREY NAVY RED ROYAL BLUE

Klassieke look | Gemaakt van zeer licht, zacht en robuust materiaal | Luchtdoorlatend en waterafstotend | Kap geïntegreerd in kraag met rits | Twee zijzakken en één borstzak rechts, elk met contrasterende rits | Twee binnenzakken en een afgewerkte binnenzak links | Breed quilt-oppervlak in de borststreek | Label-free

Klassieke look | Gemaakt van zeer licht, zacht en robuust materiaal | Luchtdoorlatend en waterafstotend | Kap geïntegreerd in kraag met rits | Twee zijzakken en één borstzak rechts, elk met contrasterende rits | Twee binnenzakken en een afgewerkte binnenzak links | Breed quilt-oppervlak in de borststreek | Label-free





**REGATTA**  
PROFESSIONAL



**RG856** | TRA856 **Firedown Down-Touch Padded Bodywarmer**

100% Polyamide  
S, M, L, XL, XXL, 3XL  
60 g/m<sup>2</sup>

Regatta Professional

BLACK/BLACK | GREY MARL/BLACK | NAVY/FRENCH BLUE  
SEAL GREY/BLACK

100% polyamide met waterafstotende en cire-afwerking | Duurzame waterafstotende afwerking | Warmloft down-touch isolatie door prestatietechnologie | Hoge loft polyester isolatie - 60gsm | 2 onderste ritszakken | Dit product heeft geen externe logobranding



**REGATTA**  
PROFESSIONAL



**RG857** | TRA857 **Women's Firedown Down Touch Bodywarmer**

100% Polyamide  
34 (8), 36 (10), 38 (12), 40 (14), 42 (16), 44 (18), 46 (20)  
37 g/m<sup>2</sup>

Regatta Professional

BLACK/BLACK | GREY MARL/BLACK | NAVY/FRENCH BLUE

100% polyamide stof met waterafstotende wax-coating | Warmloft isolatie van 60gsm down-touch prestatietechnologie | Gemakkelijk samendrukbaar | 2 onderste ritszakken



**TEE JAYS**



**TJ9114** | 9114 **Hybrid-Stretch Bodywarmer**

100% Polyester  
XS, S, M, L, XL, XXL, 3XL

Tee Jays

BLACK/BLACK | DEEP GREEN/BLACK | NAVY/NAVY

Buitenkant: 100% polyester 300T - 90% polyester/10% elastaan, Voering: 100% polyester 380T, Isolatie: 100% polyester DuPont™-vulling | Maatwerk | Elastische zijnaden | Twee verborgen voorzakken met rits | Binnenzak | Elastische band bij armsgat | Opstaande kraag | SBS-ritsen



**HENBURY**

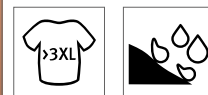

**W875** | H875 **Unisex Padded Gilet**

100% Nylon, Voering: 100% Polyester  
XXS, XS, S, M, L, XL, XXL, 3XL, 4XL  
40 g/m<sup>2</sup>

Henbury

BLACK

100% nylon pongee van waterafstotende stof. 40 g/m<sup>2</sup> | Voering: polyester taf, 210T 60g / m<sup>2</sup> | Gewatteerde polyester vulling voor puffer effect | Glad gebied op borst en achterkant voor decoratie | Effen zijpanelen | Rits over de hele lengte en 2 verborgen zijzakken met antisliptrекkers | 1 diep binnencompartiment | Bindend op armsgat | Henbury uitgesneden etiket





**RT244** | R244X

**Promo Padded  
Bodywarmer**

100% Polyester  
XS, S, M, L, XL, XXL, 3XL

Result Core

BLACK

GREY

NAVY

Bestendig tegen lichte regen, luchtdoorlatend, winddicht | Buitenkant: 65 g/m<sup>2</sup>; Voering: 160 g/m<sup>2</sup> | Zacht omzoomd elastisch armgat en boord | Contrastende verticale vlakken onder de armen | Volledige YKK-ritssluiting vooraan met kinbescherming | Binnenzak met velcrostrip | Ritszakken aan de voorkant | Opstaande kraag | Ophanglus





RT232 | R232M

### Printable Soft Shell Bodywarmer

100% Polyester  
S, M, L, XL, XXL, 3XL, 4XL  
280 g/m<sup>2</sup>

Result Core

BLACK/BLACK	BLACK/ORANGE
CHARCOAL/BLACK	NAVY/NAVY
NAVY/ROYAL	PURPLE/BLACK
RED/BLACK	VIVID GREEN/BLACK
WHITE/BLACK	YELLOW/BLACK

Waterafstotend, ademend, winddicht | Buiten: polyester, binnen: polyester microfleece | Decoratieve bovenste steek | Volledige rits aan de voorkant | Ritszakken aan de voorkant | Kinbeschermer | Afscheurbaar, van merk te voorzien label



RT232F | R232F

### Women's Printable Soft Shell Bodywarmer

100% Polyester  
XS (8/34), S (10/36), M (12/38), L (14/40), XL (16/42), XXL (18/44)  
280 g/m<sup>2</sup>

Result Core

BLACK/BLACK	BLACK/ORANGE
CHARCOAL/BLACK	NAVY/NAVY
NAVY/ROYAL	PURPLE/BLACK
RED/BLACK	VIVID GREEN/BLACK
WHITE/BLACK	YELLOW/BLACK

Waterafstotend, ademend, winddicht | Buiten: 100% polyester, Binnen: 100% polyester microfleece | Decoratieve bovenste steek | Volledige rits aan de voorkant | Ritszakken aan de voorkant | Kinbeschermer | Getailleerd | Afscheurbaar, van merk te voorzien label



RT214X | R214X

### Soft Shell Bodywarmer

100% Polyester  
S, M, L, XL, XXL, 3XL  
290 g/m<sup>2</sup>

Result Core

BLACK	NAVY	RED
-------	------	-----

4-way super stretch | Windstop binnenklep met rits | Twee zakken met ritssluiting | Grijs fleecevoering over alle kleuren | Rits door de kraag | Buitenkant: 100% polyester | Middenlaag: Waterdicht 5000 mm, ademend 1000 g, winddicht TPU-membraan | Binnenlaag: 100% polyester microfleece



JN1170 | JN1170

### Men's Softshell Vest

100% Polyester  
S, M, L, XL, XXL, 3XL  
290 g/m<sup>2</sup>

James&Nicholson

BLACK	BROWN	GRAPHITE	NAUTIC BLUE
NAVY	RED		

Klassieke softshell gilet met sportief design, gemaakt van gerecycleerd polyester | Aangenaam zacht 3-laags functioneel materiaal met TPU-membraan | Wind- en waterdicht (5.000 mm waterkolom), ademend en dampdoorlatend | Naden niet verzegeld | Binnenkant gemaakt van microfleece, gaas voering aan de voorkant | Opstaande kraag | 2 zijzakken en 1 borstzak met rits | Tweewegritssluiting over de gehele lengte bedekt met kinbeschermer | Elastische koord bij de zoom om de breedte aan te passen | Rits ter decoratie aan de voorkant | YKK-ritssluitingen



JN1169 | JN1169

### Ladies' Softshell Vest

100% Polyester  
XS, S, M, L, XL, XXL  
290 g/m<sup>2</sup>

James&Nicholson

BLACK	BROWN	GRAPHITE	NAUTIC BLUE
NAVY	RED		

Klassieke softshell gilet met sportief design, gemaakt van gerecycleerd polyester | Aangenaam zacht 3-laags functioneel materiaal met TPU-membraan | Wind- en waterdicht (5.000 mm waterkolom), ademend en dampdoorlatend | Naden niet verzegeld | Binnenkant gemaakt van microfleece, gaas voering aan de voorkant | Opstaande kraag | 2 zijzakken en 1 borstzak met rits | Tweewegritssluiting over de gehele lengte bedekt met kinbeschermer | Elastische koord bij de zoom om de breedte aan te passen | Rits ter decoratie aan de voorkant | YKK-ritssluitingen | Licht getailleerd





# BODYWARMERS E.D. (SOFTSHELL )



REGATTA  
PROFESSIONAL



RG858 | TRA858

**Honestly Made  
Recycled Softshell  
Bodywarmer**

100% Polyester  
S, M, L, XL, XXL, 3XL

Regatta Honestly Made

BLACK NAVY

100% gerecycled, warm geprinte, bedrukbare softshell-stof | Waterafstotend | Windbestendig | Super zacht handvat | Sneldrogend | 1 borstzak met rits | 2 onderste ritszakken

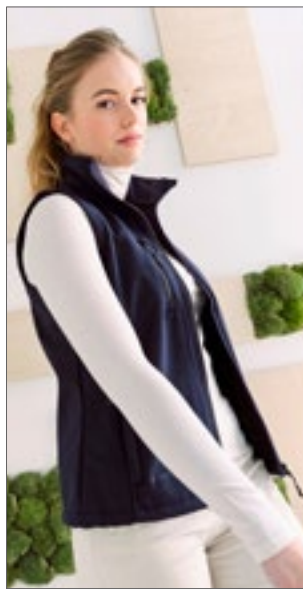

REGATTA  
PROFESSIONAL



RG863 | TRA863

**Honestly Made  
Recycled Womens  
Softshell Bodywarmer**

100% Polyester  
36 (10), 38 (12), 40 (14), 42 (16), 44 (18), 46 (20)  
270 g/m<sup>2</sup>

Regatta Honestly Made

BLACK NAVY

100% gerecycledde geweven bedrukbare softshell-stof met warme binnenzijde | Waterafstotend en windbestendig | Superzacht handvat en sneldrogend | 1 borstzak met rits en 2 onderste zakken met rits | Gemaakt van ten minste 15 plastic flessen



JAMES &  
NICHOLSON

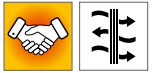

JN1128 | JN1128

**Men's Promo Softshell  
Vest**

100% Polyester  
S, M, L, XL, XXL, 3XL  
280 g/m<sup>2</sup>

James&Nicholson

BLACK/BLACK	GREEN/NAVY
IRON GREY/RED	NAUTIC BLUE/NAVY
NAVY/NAVY	RED/BLACK
WHITE/WHITE	

Aangenaam, zacht, tweelaags softshell-materiaal | Waterafstotend, winddicht, ademend | Binnenkant van zacht microfleece | Rits over de hele lengte bedekt met kinbescherming | 2 zijzakken met rits, 2 binnenzakken



REGATTA  
PROFESSIONAL



RG844 | TRA844

**Ablaze Printable  
Bodywarmer**

100% Polyester  
S, M, L, XL, XXL, 3XL  
265 g/m<sup>2</sup>

Regatta Professional

BLACK/BLACK	FRENCH BLUE/NAVY
NAVY/FRENCH BLUE	SEAL GREY/BLACK

Geweven stretch softshell stof met warme rugzijde | Duurzame waterafstotende afwerking | Bedrukbare Softshell stof | Binnenritsbeschermer | Dit product heeft geen externe logobranding | Afsnijdbaar etiket



REGATTA  
PROFESSIONAL

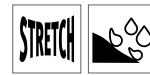

RG845 | TRA845

**Women's Ablaze  
Printable Bodywarmer**

100% Polyester  
36 (10), 38 (12), 40 (14), 42 (16), 44 (18), 46 (20)  
265 g/m<sup>2</sup>

Regatta Professional

BLACK/BLACK	FRENCH BLUE/NAVY
NAVY/FRENCH BLUE	SEAL GREY/BLACK

Geweven stretch softshell stof met warme rugzijde | Duurzame waterafstotende afwerking | Bedrukbare Softshell stof | Windbestendig | Sneldrogend | Binnenritsbeschermer | Lichtgewicht | Dit product heeft geen externe logobranding | Afsnijdbaar etiket



JAMES &  
NICHOLSON



JN1127 | JN1127

**Ladies' Promo  
Softshell Vest**

100% Polyester  
S, M, L, XL, XXL  
280 g/m<sup>2</sup>

James&Nicholson

BLACK/BLACK	GREEN/NAVY
IRON GREY/RED	NAUTIC BLUE/NAVY
NAVY/NAVY	RED/BLACK
WHITE/WHITE	

Aangenaam, zacht, tweelaags softshell-materiaal | Waterafstotend, winddicht, ademend | Binnenkant van zacht microfleece | Rits over de hele lengte bedekt met kinbescherming | 2 zijzakken met rits, 2 binnenzakken | Op maat gemaakte vorm





REGATTA  
PROFESSIONAL



## RG788 | TRA788 Flux Softshell Bodywarmer

96% Polyester / 4% Elastaan  
XS, S, M, L, XL, XXL, 3XL, 4XL  
270 g/m<sup>2</sup>

Regatta Professional

XS, S, M, L, XL, XXL, 3XL, 4XL

ALL BLACK

NAVY/NAVY

S, M, L, XL, XXL, 3XL

CLASSIC RED/SEAL GREY (SOLID)

OXFORD BLUE

SEAL GREY (SOLID)/SEAL GREY (SOLID)

Geweven softshell-stof met stretch en warme achterzijde | Duurzame waterafstotende afwerking | Windbestendig en sneldrogend materiaal | Super zacht handvat | Lichtgewicht en gemakkelijk te dragen | 2 onderste zakken met rits en 1 borstzak met rits | Verstelbare schockoord zoom



REGATTA  
PROFESSIONAL



STRETCH

## RG790 | TRA790 Women's Flux Softshell Bodywarmer

96% Polyester / 4% Elastaan  
34 (8), 36 (10), 38 (12), 40 (14), 42 (16), 44 (18), 46 (20), 48 (22)  
270 g/m<sup>2</sup>

Regatta Professional

34, 36, 38, 40, 42, 44, 46, 48

ALL BLACK

NAVY/NAVY

36, 38, 40, 42, 44, 46

CLASSIC RED/SEAL GREY (SOLID)

OXFORD BLUE

SEAL GREY (SOLID)

Geweven softshell-stof met stretch en warme achterzijde | Duurzame waterafstotende afwerking | Windbestendig | Sneldrogende stof | Lichtgewicht en gemakkelijk te dragen | 2 onderste zakken met rits en 1 borstzak met rits | Getailleerde pasvorm | Super zacht handvat



SOL'S  
the fair spirit

## L02887 | 02887 Men's Race Bodywarmer Softshell

Buiten: 96% Polyester / 4% Elastaan, Voering: 100% Polyester  
S, M, L, XL, XXL, 3XL, 4XL  
280 g/m<sup>2</sup>

SOL'S

S, M, L, XL, XXL, 3XL, 4XL

BLACK

FRENCH NAVY

S, M, L, XL, XXL, 3XL

PEPPER RED

ROYAL BLUE

Softshell 280 g/m<sup>2</sup>; 96% polyester / 4% elastaan; 2 lagen fleecе voering: 100% polyester | 2 zakken met rits | Langere rug | Waterafstotend | Warm en zacht met zijn fleecеvoering | Verwijderbaar



## L02888 | 02888 Women's Race Bodywarmer Softshell

Buiten: 96% Polyester / 4% Elastaan, Voering: 100% Polyester  
S, M, L, XL, XXL  
280 g/m<sup>2</sup>

SOL'S

BLACK

FRENCH NAVY

PEPPER RED

ROYAL BLUE

Softshell 280 g/m<sup>2</sup>; 96% polyester / 4% elastaan; 2 lagen fleecе voering: 100% polyester | 2 zakken met rits | Langere rug | Waterafstotend | Warm en zacht met zijn fleecеvoering | Afscheuren



# BODYWARMERS E.D. (SOFTSHELL)



**RT902** | R902M **Men's Recycled 2-Layer Printable Softshell Bodywarmer**

100% Polyester  
S, M, L, XL, XXL, 3XL  
280 g/m<sup>2</sup>

Result Genuine Recycled



Stof: 280 g/m<sup>2</sup> gerecycleerd mechanisch garen bestaande uit 2 lagen softshell. Buitenlaag: 100% TOPGREEN® gerecycleerd polyester. Binnenlaag: 100% polyester-microfleece gerecycleerd | Regenbestendig | Luchtdoorlatend | Winddicht | YKK NATULON® milieuvriendelijke ritssluitingen aan de voorzijde en aan de zakken | TOPGREEN® milieuvriendelijke materialen gemaakt van gerecycleerde PET-flessen | Opstaande kraag | Taille met platte zoom | Slanke pasvorm | Ophanglus | Einde levensduur recycleerbaar | Klaar om te merken | Polybag is biologisch afbreekbaar | Gemaakt van 12 plastic flessen (1 liter)

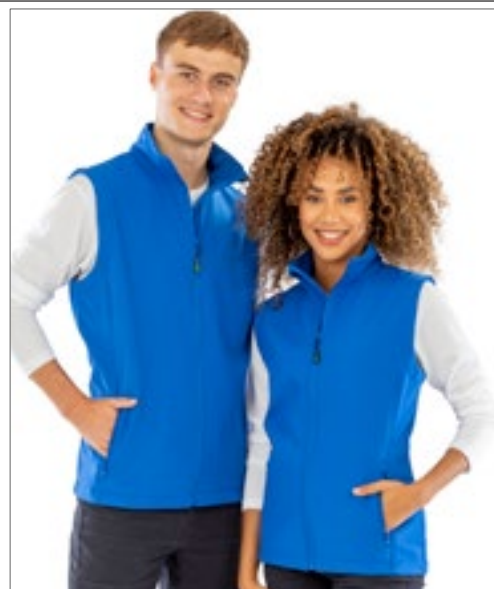

**RT902F** | R902F **Women's Recycled 2-Layer Printable Softshell Bodywarmer**

100% Polyester  
XS, S, M, L, XL, XXL  
280 g/m<sup>2</sup>

Result Genuine Recycled



Stof: 280 g/m<sup>2</sup> gerecycleerd mechanisch garen bestaande uit 2 lagen softshell. Buitenlaag: 100% TOPGREEN® gerecycleerd polyester. Binnenlaag: 100% polyester-microfleece gerecycleerd | Regenbestendig | Luchtdoorlatend | Winddicht | YKK NATULON® milieuvriendelijke ritssluitingen aan de voorzijde en aan de zakken | TOPGREEN® milieuvriendelijke materialen gemaakt van gerecycleerde PET-flessen | Opstaande kraag | Taille met platte zoom | Aansluitende taille | Ophanglus | Einde levensduur recycleerbaar | Klaar om te merken | Polybag is biologisch afbreekbaar | Gemaakt van 12 plastic flessen (1 liter)



**L846** | 46601 **Men's Sleeveless Softshell Rallye**

94% Polyester / 6% Elastaan  
S, M, L, XL, XXL, 3XL  
340 g/m<sup>2</sup>

SOL'S



8000 mm waterdicht en luchtdoorlatend membraan | 2 zijzakken met rits en 1 borstzak met rits | Verstelbare taille koord



**L847** | 46801 **Women's Sleeveless Softshell Rallye**

94% Polyester / 6% Elastaan  
S, M, L, XL, XXL  
340 g/m<sup>2</sup>

SOL'S



8000 mm waterdicht en luchtdoorlatend membraan | 2 zijzakken met rits en 1 borstzak met rits | Verstelbare taille koord



**RY6438** | SS6438 **Softshell Vest Quebec**

Buiten: 92% Polyester / 8% Elastaan, Binnen: 100% Polyester  
S, M, L, XL, XXL, 3XL

Roly



2 lagen | Wind- en waterafstotend | Verborgen ritssluiting over de hele lengte in bijpassende kleur met kinbescherming en trekker | Voering gemaakt van warme microfleece | Borstzak rechts met rits in bijpassende kleur en trekker | Twee zijzakken met rits in bijpassende kleur en trekker | Elastisch trekkoord met stopper in de zoom





RT123 | R123X

### Soft Shell Bodywarmer

Buitenlaag: 93% Polyester / 7% Elastaan, Middenlaag: 100% Polyurethan, Binnenlaag: 100% Polyester

S, M, L, XL, XXL

320 g/m<sup>2</sup>

Result

BLACK/BLACK	BOTTLE/BLACK
NAVY/BLACK	RED/BLACK
WORKGUARD GREY/BLACK	

320 g/m<sup>2</sup> Soft Shell 3-laags 8.000 mm waterdichte gelamineerde stof | Ademend (1000 mvp) en winddicht | Buitenlaag: 93% polyester en 7% elastaan | Middenlaag: TPU ademend membraan | Binnenlaag: microfleece voor extra warmte | YKK ritssluiting vooraan | 2 voorzakken met ritssluiting en 1 borstzak | Decoratieve contrastpanelen | Verstelbare schokkoord zoom | Zacht hoog stretchmateriaal



L03825 | 03825

### Men's Falcon Zipped Softshell Bodywarmer

94% Polyester / 6% Elastaan, Binnen: 100% Polyester

S, M, L, XL, XXL, 3XL, 4XL

270 g/m<sup>2</sup>

SOL'S

ABYSS BLUE	BLACK	CHARCOAL GREY (SOLID)
FOREST GREEN	PEPPER RED	ROYAL BLUE

Gerecycleerde polyester / elastaan - 3 lagen, Fleece binnenkant: 100% Polyester | Duurzame stof | Softshell 270 | Comfortabele snit | Rits opening | 2 zijzakken en 1 borstzak met rits | Contrasterende ritsten | Elastische bies aan armpeningen en zoom | Afscheurbaar label



L03826 | 03826

### Women's Falcon Zipped Softshell Bodywarmer

94% Polyester / 6% Elastaan, Binnen: 100% Polyester

S, M, L, XL, XXL, 3XL

270 g/m<sup>2</sup>

SOL'S

ABYSS BLUE	BLACK	CHARCOAL GREY (SOLID)
FOREST GREEN	PEPPER RED	ROYAL BLUE

Gerecycleerde polyester / elastaan - 3 lagen, Fleece binnenkant: 100% Polyester | Duurzame stof | Softshell 270 | Comfortabele snit | Rits opening | 2 zijzakken en 1 borstzak met rits | Contrasterende ritsten | Elastische bies aan armpeningen en zoom | Afscheurbaar label



Z141 | R-141M-0

### Men's Softshell Gilet

92% Polyester / 8% Elastaan

XS, S, M, L, XL, XXL

340 g/m<sup>2</sup>

Russell

AZURE BLUE	BLACK	CLASSIC RED
FRENCH NAVY	TITANIUM (SOLID)	

luchtdoorlatende, 3-laagse softshell stof | Winddicht en waterafstotend (5000 mm) | Zijzakken en borstzak met binnenvoering, omgekeerde ritsten en koordtrekkingen | Voering van microfleece die aan de buitensstof is gelijmd | Volledige ritssluiting met binnenste stormflap en ritssluiting aan de kraag | Trekkoord in zoom en langere rugzijde | Drogen in wasdroger bij lage temperaturen | Wassen op 40 ° C



Z141F | R-141F-0

### Ladies' Softshell Gilet

92% Polyester / 8% Elastaan

XS, S, M, L, XL, XXL

340 g/m<sup>2</sup>

Russell

AZURE BLUE	BLACK	CLASSIC RED
FRENCH NAVY	TITANIUM (SOLID)	

luchtdoorlatende, 3-laagse softshell stof | Winddicht en waterafstotend (5000 mm) | Zijzakken en borstzak met binnenvoering, omgekeerde ritsten en koordtrekkingen | Volledige ritssluiting met binnenste stormflap en ritssluiting aan de kraag | Trekkoord in zoom en langere rugzijde | Voering van microfleece die aan de buitensstof is gelijmd | Drogen in wasdroger bij lage temperaturen | Getailleerde vorm voor vrouwelijke taille | Wassen op 40 ° C



Z041M | R-041M-0

### Men's Smart Softshell Gilet

100% Polyester

XS, S, M, L, XL, XXL, 3XL

315 g/m<sup>2</sup>

Russell

BLACK	CLASSIC RED	CONVOY GREY (SOLID)
FRENCH NAVY		

Uitstekende ventilatie | Duurzame waterafstotende Du Pont™ Teflon®-coating | Verzegelde voering van microfleece | Twee zakken met ritssluiting | Verlengd achterste gedeelte | Nekband | Gebonden binnennaden binnen op rits | Interne hoofdtelefoonlus | Gebreide softshell stof



# BODYWARMERS E.D. (SOFTSHELL)



**JAMES & NICHOLSON**



**JN1022** | JN1022 **Men's Softshell Vest**  
 90% Polyester / 10% Elastaan  
**S, M, L, XL, XXL, 3XL**  
 270 g/m<sup>2</sup> James&Nicholson

AZUR	BLACK	GREEN
NAVY	OFF WHITE	ORANGE
RED		

Modieus softshell gilet | Wind- en waterdicht drielaagig functioneel materiaal met TPU-membraan (2.000 mm waterdiepte) | Naden niet verzegeld | Luchtdoorlatend (2000 gsm/24 uur) | Zachte, actieve, rekbare stof | 2 zijzakken met rits | 2 binnenzakken | Elastisch koord met stopper op zoom



**JAMES & NICHOLSON**



**JN1023** | JN1023 **Ladies' Softshell Vest**  
 90% Polyester / 10% Elastaan  
**S, M, L, XL, XXL**  
 270 g/m<sup>2</sup> James&Nicholson

AZUR	BLACK	GREEN
NAVY	OFF WHITE	ORANGE
RED		

Modieus softshell gilet | Wind- en waterdicht drielaagig functioneel materiaal met TPU-membraan (2.000 mm waterdiepte) | Naden niet verzegeld | Luchtdoorlatend (2000 gsm/24 uur) | Zachte, actieve, rekbare stof | 2 zijzakken met rits | 2 binnenzakken | Elastisch koord met stopper op zoom | Licht getailleerd



**REGATTA PROFESSIONAL**



**RG848** | TRA848 **Men's Octagon II Printable Softshell Bodywarmer**  
 100% Polyester  
**XS, S, M, L, XL, XXL, 3XL, 4XL, 5XL**  
 300 g/m<sup>2</sup> Regatta Professional

BLACK/BLACK	NAVY/SEAL GREY (SOLID)
<b>S, M, L, XL, XXL, 3XL, 4XL</b>	
CLASSIC RED/BLACK	SEAL GREY (SOLID)/BLACK

Warm geweven softshell XPT met warme rug, waterdicht en ademend. | Bedrukbare softshell-stof | 3-laags membraanweefsel | Winddicht membraanweefsel | Ad duurzame waterafstotende afwerking | Ideaal voor zeef-, transfer- en vinyldruk | Binnenritsbeschermer | 2 onderste zakken met rits en 1 borstzak met rits | Verstelbare schokkoord zoom



**promodoro**

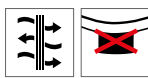

**E7840** | 7840 **Men's Softshell Vest**  
 Buiten: 95% Polyester / 5% Elastaan, Binnen: 100% Polyester  
**S, M, L, XL, XXL, 3XL, 4XL, 5XL**  
 Promodoro

BLACK	HEATHER GREY	ICE BLUE
NAVY	ORANGE	STEEL GRAY

Bodywarmer | Afneembare kap waarvan het volume geregeld kan worden | Waterdichte ritsen | Kinbeschermer | Napoleon zak | Trekkkoord aan de zoom met stopper aan de binnenkant | Verlengd ruggedeelte met afgeronde zoom | 2 zijzakken met rits | Ingenaaide sleutelhanger in zijzak | Reflecterende biezen en ritstrekkers | Deelnaden | Neutraal maatlabel | Ademend, waterdicht (8000 mm), winddicht | Bi-elastische softshell gebonden fleec



**promodoro**

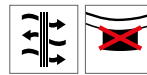

**E7845** | 7845 **Women's Softshell Vest**  
 Buiten: 95% Polyester / 5% Elastaan, Binnen: 100% Polyester  
**S, M, L, XL, XXL, 3XL**  
 Promodoro

BLACK	HEATHER GREY	ICE BLUE
NAVY	ORANGE	STEEL GRAY

Bodywarmer | Afneembare kap waarvan het volume geregeld kan worden | Waterdichte ritsen | Kinbeschermer | Napoleon zak | Trekkkoord aan de zoom met stopper aan de binnenkant | Verlengd ruggedeelte met afgeronde zoom | 2 zijzakken met rits | Ingenaaide sleutelhanger in zijzak | Reflecterende biezen en ritstrekkers | Deelnaden | Neutraal maatlabel | Ademend, waterdicht (8000 mm), winddicht | Bi-elastische softshell gebonden fleec



**REGATTA PROFESSIONAL**



**RG820** | TRA820 **Classic Softshell Bodywarmer**  
 96% Polyester / 4% Elastaan  
**S, M, L, XL, XXL, 3XL**  
 240 g/m<sup>2</sup> Regatta Professional

BLACK	NAVY	SEAL GREY (SOLID)
-------	------	-------------------

Lichte softshell-stof met jersey achterzijde | Softshell Stretch lichtgewicht-technologie | Duurzame waterafstotende afwerking | Windbestendig | Super zacht handvat | Sneldrogend | Lichtgewicht en gemakkelijk te dragen | 2 onderste ritszakken



SOL'S  
the fair spirit



L869 | 59100

## Ripstop Bodywarmer Wells

100% Nylon, Voering + Vulling: 100% Polyester

S, M, L, XL, XXL, 3XL, 4XL

200 g/m<sup>2</sup>

SOL'S

BLACK CHARCOAL GREY (SOLID) FRENCH NAVY

2 dubbele zijwaartse voorzakken, versterkt met 2 klinknagels en klep | 1 borstzak + 1 binnenzak + pensleuf | Binnenkant elastisch trekkoord in de taille | Windbestendige strakke armsgaten | 2 ritsen onderaan zijkant voor bewegingsvrijheid | 2 ingangen met rits voor eenvoudig borduren of bedrukken (borst + onderkant) | Gevoerde fleecede hoge kraag met dubbele drukknop | Ritssluiting aan de voorkant met klep gesloten door drukknopen | Buitenlaag: 100% nylon - „Melkachtige“ coating / Voering: 100% polyester / Vulling: 100% polyester - 200 gsm



KORTEX



KX142 | FRV

## Full Reflective Vest Amsterdam

100% Polyester

M, L, XL

Kortex

SILVER

Sterk reflecterend vest voor gebruik bij slechte zichtbaarheid | Zwarte elastische zoom | Borstzak met rits, ideaal voor het bewaren van een opgevouwen vest | Bedrukbaar gedeelte op borst en rug



PROMODORO

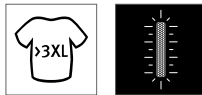

E7200 | 7200

## Men's Reversible Vest C+

100% Polyester

S, M, L, XL, XXL, 3XL, 4XL, 5XL

Promodoro

BLACK/STEEL GRAY NEW LIGHT GREY (SOLID)/AQUA ROYAL/BLACK

Reversible vest met opstaande kraag | Napoleonzak op de voorkant | Twee zijzakken met rits aan de voorkant / binnenkant | Ingenaaide sleutelhanger in zijzak | Reflecterende biezen en ritstrekkers | Trekkoord op zoom met trekkoordstopper | Gebogen zoomlijn | Onzichtbare rits voor afwerking | bevestiging voor buitenjas | Neutraal maatlabel | Fleece binnenkant met anti-pilling uitrusting | Buitenkant / binnenkant: 100% polyester | Jasconcept 6 in 1 | Combineerbaar met buitenmantel E7548



PROMODORO



E7205 | 7205

## Women's Reversible Vest C+

100% Polyester

S, M, L, XL, XXL, 3XL

Promodoro

BLACK/STEEL GRAY NAVY/NEW LIGHT GREY (SOLID) NEW LIGHT GREY (SOLID)/AQUA ROYAL/BLACK STEEL GRAY/RED

Reversible vest met opstaande kraag | Napoleonzak op de voorkant | Twee zijzakken met rits aan de voorkant / binnenkant | Ingenaaide sleutelhanger in zijzak | Reflecterende biezen en ritstrekkers | Trekkoord op zoom met trekkoordstopper | Gebogen zoomlijn | Onzichtbare rits voor afwerking | bevestiging voor buitenjas | Neutraal maatlabel | Fleece binnenkant met anti-pilling uitrusting | Buitenkant / binnenkant: 100% polyester | Jasconcept 6 in 1 | Combineerbaar met buitenmantel E7549

# BODYWARMERS E.D. (OVERIGE)



SOL'S  
the fair spirit



**L867** | 44001 **Unisex Reversible Bodywarmer Winner**

Buiten: 100% Nylon, Voering: 100% Polyester

XS, S, M, L, XL, XXL

210 g/m<sup>2</sup>

SOL'S

BLACK	FOREST GREEN	NAVY	ORANGE
RED	ROYAL BLUE		

Uniseks | Tone-to-tone opening met ritssluiting | Omkeerbaar | 2 zakken | Contrasterende met fleece gevoerde kraag en body gevoerd | Contrasterende binding | Buitenlaag: nylon 210T / voering: fleece



Result®

Result®  
COLOUR



**RT94** | R094X **Promo Bodywarmer**

100% Polyester

S, M, L, XL, XXL, 3XL, 4XL

Result

BLACK	NAVY
-------	------

Water- en winddicht | Buitenkant: zacht 100% micro-polyester | Isolatie: 200 g polyester vezel | Voering: 100% polyester | Luxe zacht aanvoelende stof | Dubbel gestikte naden | Volledige ritssluiting aan de voorkant, stormflap aan de voorkant | 2 voorzakken met handwarmer zij-inzetstukken, buitenzak voor telefoon, penhouder en binnenzak | Toegangspunten voor decoratie: verborgen ritssluiting links op de borst



SOL'S  
the fair spirit



**L02110** | 02110 **Unisex Bodywarmer Wallace**

65% Polyester / 35% Katoen

XS, S, M, L, XL, XXL, 3XL, 4XL

200 g/m<sup>2</sup>

SOL'S

BLACK	CHARCOAL GREY (SOLID)	FOREST GREEN	FRENCH NAVY
RED	ROPE		

Sluiting met rits | 2 voorzakken met pennenvakje | 1 binnenzak



SOL'S  
the fair spirit



**L865** | 59000 **Viper Bodywarmer**

100% Polyester

S, M, L, XL, XXL, 3XL, 4XL, 5XL

215 g/m<sup>2</sup>

SOL'S

BLACK	CHARCOAL GREY (SOLID)	NAVY
-------	-----------------------	------

S, M, L, XL, XXL

FIR GREEN

Gewatteerde opstaande kraag, meerdere zakken | Windbestendige strakke armsgaten, trekkoord in de taille | Buitenlaag: PVC-gecoat microvezel / Voering: nylon





**RT44** | R044X **Fleece Lined Bodywarmer**

100% Polyester  
S, M, L, XL, XXL  
280 g/m<sup>2</sup>

Result



Water- en winddicht | Buitenkant: 100% polyester | Isolatie: 135 gsm polyester | Voering: 280 gram donkergrijs actief fleece van Result™ | Modieus gevormd langer achterpaneel | Volledige ritssluiting vooraan | 2 ruime opgestikte zakken aan de voorkant, 1 binnenzak op de borst en 1 binnenzak voor de telefoon | Diep gesneden armsgaten voor extra comfort | Licht gevoerde diepe kraag | Toegangspunten voor decorateurs: binnenrits aan de achterkant



**L836** | 43630 **Reporter Jacket Wild**

65% Polyester / 35% Katoen  
S, M, L, XL, XXL, 3XL  
200 g/m<sup>2</sup>

SOL'S



9 zakjes inclusief een telefoon zakje | Halve voering in nylon mesh



**RT45** | R045X **Safari Waistcoat**

65% Polyester / 35% Katoen  
S, M, L, XL, XXL  
220 g/m<sup>2</sup>

Result WORK-GUARD



Buitenzijde: 220gsm Zwaar 65/35 Polycotton twill | Voering: 1/2 mesh rug | Diep gesneden armgaten voor extra comfort | 2 binnenzakken, balg rechter borstzak, ruime onderste voorzakken, handwarmer zijzakken, verborgen voorzak, grote ruime achterzak en drijver / penhouder op linkerborst | D-ring



**RY9313** | HV9313 **Vest Persei**

100% Polyester  
S, M, L, XL, XXL, 3XL, 4XL  
450 g/m<sup>2</sup>

Roly Workwear



Buitenzijde: 100% polyester, tafzijde; Vulling: 100% polyester; Hogezichtbaarheidsstof: 100% singlejerseypolyester, 450 g/m<sup>2</sup> | Hogezichtbaarheidsjack met meerdere zakken en hoge kraag | Rits vooraan met dubbelzijdige ritstrekker | Buitenzak aan de rechterkant voor mobiele telefoon | Twee geplooid voorzakken met zijspalten | Twee penhouders | Ritszak | Windstopper in de manchetten | Langer aan de achterkant | Elastische breedteverstelling | Twee horizontale waarschuwingsstroken | EU-gecertificeerd volgens EN ISO 13688:2013 en EN ISO 20471:2013/A1:2016 Klasse I



MY910 395

**391** MODIEUS**403** MODIEUS - GEWATTEERD**423** SOFTSHELL**445** SOFTSHELL MET CAPUCHON**457** WINDDICHT & WATERAFSTOTEND**465** WATERDICHT**469** WINTER - WATERAFSTOTEND**475** WINTER - WATERDICHT**481** SYSTEEM JACKS (3-IN-1)





**So DENIM**  
by AMMO



**STRETCH**

**SD060** | SD060 **Noah Denim Jacket**

99% Katoen / 1% Elastaan (Black: 73% Katoen / 25% Polyester / 2% Elastaan)  
**S, M, L, XL, XXL**  
 298 g/m<sup>2</sup>, Black: 312 g/m<sup>2</sup> So Denim

**BLACK** **DARK BLUE WASH** **LIGHT BLUE WASH**

Moderne snit | Stretch denim | Styling met 4 zakken | Klassieke lichte en donkerblauwe washings | Contrasterende stiksels | Klassieke denim jasjes | Schachtknoopsluiting | Knop manchet Detail | Binnenzijde nekclus lus



**So DENIM**  
by AMMO



**STRETCH**

**SD065** | SD065 **Olivia Denim Jacket**

99% Katoen / 1% Elastaan (Black: 73% Katoen / 25% Polyester / 2% Elastaan)  
**XS, S, M, L, XL**  
 298 g/m<sup>2</sup>, Black: 312 g/m<sup>2</sup> So Denim

**BLACK** **DARK BLUE WASH** **LIGHT BLUE WASH**

Hedendaagse vrouwelijke pasvorm | Moderne snit | Stretch denim | Styling met 4 zakken | Klassieke lichte en donkerblauwe washings | Contrasterende stiksels | Klassieke denim jasjes | Schachtknoopsluiting | Manchetknop | Binnenzijde nekclus lus



**Result**



**RT406** | R406X **Denim Softshell Jacket**

Buiten: 60% Katoen / 40% Polyester, Binnen: 100% Polyester  
**XS, S, M, L, XL, XXL, 3XL, 4XL**  
 350 g/m<sup>2</sup> Result

**WASHED BLACK** **WASHED BLUE**

350 g/m<sup>2</sup> drielaagse verlijmde stof bestaande uit: Buitenste laag: 60% Katoen / 40% polyester, Middenlaag: waterdicht 5000 mm, ademend 1000 g en winddicht TPU membraan, Binnenlaag: 100% polyester microfleece | Volledige antieke ritsluiting & zakken aan de voorkant | Gebreide manchet, taille en kraag | Decoratief bovenstikwerk | Kinbeschermer | Alle kledingstukken verschillen in tint vanwege het stone-wash effect



**BUILD YOUR BRAND**



**BY045** | BY045 **Nylon Bomber Jacket**

100% Polyester  
**S, M, L, XL, XXL**  
 78 g/m<sup>2</sup> Build Your Brand

**BLACK** **DARK OLIVE**

Neutraal formaat label zonder merknaam | Bedrukking in de nek mogelijk | Rib manchet bij de zoom en mouwopening | Steekzakken boven de zoom | Modieus bomberjack | Typische zak op linkermouw



**BUILD YOUR BRAND**



**BY044** | BY044 **Ladies' Nylon Bomber Jacket**

100% Polyester  
**XS, S, M, L, XL**  
 78 g/m<sup>2</sup> Build Your Brand

**BLACK** **DARK OLIVE**

Neutraal formaat label zonder merknaam | Bedrukking in de nek mogelijk | Rib manchet bij de zoom en mouwopening | Steekzakken boven de zoom | Modieus bomberjack

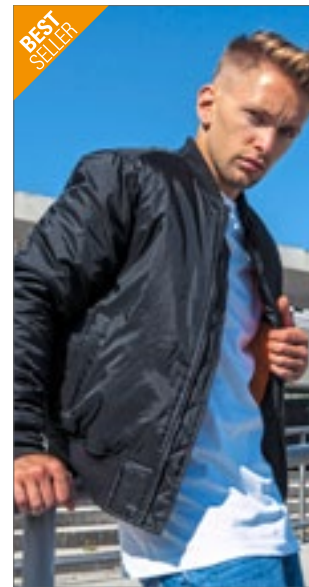

**BUILD YOUR BRAND**



**BY030** | BY030 **Bomber Jacket**

100% Polyamide  
**S, M, L, XL, XXL, 3XL, 4XL, 5XL**  
 Build Your Brand

**BLACK** **BURGUNDY** **DARK OLIVE**

**UNION BEIGE**

Ingezette mouw | Neutraal formaat label zonder merknaam | Extra laag in de nek is voor afdrukken | Ritsen aan de binnenzijde voor eenvoudige verwerking van voor- en achterkant | Oranje voering | Zak op de rechtermouw



# JASSENGIDS

---

## HOE KIES JE DE JUISTE JAS?

### SOORTEN JASSEN

... EN NOG VEEL MEER



REGENJAS



SOFTSHELL JAS



WINTER JAS



SYSTEEM JAS



PROMOTIE JAS

### TAILLERING

### VEREDELING



REGULAR



LOOSE



SLIM



LANGER RUGDEEL



LONG



VEREDELINGS-TOEGANG



SUBLIMATIE GESCHIKT

### EIGENSCHAPPEN MATERIALEN



LUCHTDOORLATEND



WATERAFSTOTEND



WATERDICHT



WATERKOLOM



WINDDICHT



HI-VIS



VEILIGHEIDSKLASSE



## AFWERKING + DETAILS



## KRAAG / HALS

## LABEL



MET KAP



STAANDE KRAAG



AFNEEMBARE KAP



ZONDER KAP



UITNEEMBAAR LABEL



ZONDER LABEL



GEDRUKT LABEL

## MOUWEN



SET-IN



RAGLAN



LANGE MOUWEN



KORTE MOUWEN



MET ELASTIEKJE



AFNEEMBARE MOUWEN



**WE HAVE THE JACKETS,  
YOU HAVE THE CHOICE!**





SOL'S  
the fair spirit



**L01616** | 01616 **Rebel Jacket**

Buiten: 100% Nylon, Voering + Vulling: 100% Polyester  
XS, S, M, L, XL, XXL, 3XL  
60 g/m<sup>2</sup>

SOL'S

BLACK FRENCH NAVY UMBER

Uniseks | Sluiting met rits | Geribde kraag, manchetten en boordeinde | 2 klepzakken met drukknopen | 1 mouwzak met rits | Toon op toon voering



SOL'S  
the fair spirit



**L01617** | 01617 **Remington Jacket**

Buiten: 100% Nylon, Voering + Vulling: 100% Polyester  
XS, S, M, L, XL, XXL, 3XL  
172 g/m<sup>2</sup>

SOL'S

BLACK FRENCH NAVY UMBER

Sluiting met rits | Geribde kraag, manchetten en boordeinde | 2 klepzakken met drukknopen | 1 zak met rits op de mouw | Contrasterende oranje voering | Binnenzijde geweven ID-label



BUILD YOUR BRAND



**BY157** | BY157 **Collar Bomber Jacket**

100% Nylon  
S, M, L, XL, XXL, 3XL, 4XL, 5XL  
112 g/m<sup>2</sup>

Build Your Brand

DARK OLIVE

Oranje gevoerde voering | Brede, ribgebrede bies op zoom en inzetmouwen | Platte kraag | Zak op bovenarm



BUILD YOUR BRAND  
INDIVIDUAL WEAR



**BYB3149** | 3149 **MA1 Jacket**

Buitenstof: 100% Nylon, Voering + Vulling: 100% Polyester  
S, M, L, XL, XXL, 3XL, 4XL, 5XL

Build Your Brandit

ANTHRACITE BLACK BURGUNDY

Klassiek bomberjack | Stof buitenkant: 140 g/m<sup>2</sup> | Heuplengte | Duurzaam materiaal | Oranje voering | Geribde manchetten, kraag en zoom | Penvak met rits op bovenarm | Toegang voor borduurwerk





**TEE JAYS**



**TJ9602** | 9602 **Club Jacket**

Buiten: 90% Polyester / 10% Elastaan, Binnen: 100% Nylon  
XS, S, M, L, XL, XXL, 3XL, 4XL, 5XL  
210 g/m<sup>2</sup>

Tee Jays

XS, S, M, L, XL, XXL, 3XL, 4XL, 5XL

BLACK

XS, S, M, L, XL, XXL, 3XL

DARK GREY (SOLID)

DEEP GREEN

NAVY

RED

Buitenkant: 90% gerecycleerde polyester / 10% elastaan, Voering: 100% gerecycleerde nylon 380T | Functionele, lichte Club Jacket | Hoogwaardige kwaliteit | Rekbaar gerecycleerd materiaal | Strak en sportief ontwerp | SBS rits van hoge kwaliteit | 2 grote voorzakken | Binnenzak | Praktische boorden aan de onderkant en mouwboord | Waterafstotend | Verstelbare zoom met trekkoordstopper



**SOL'S**  
the fair spirit



**L02885** | 02885 **Unisex Roscoe Jacket**

100% Polyester  
XS, S, M, L, XL, XXL, 3XL

SOL'S

BLACK

OXBLOOD

Pongee 300T, 100% Polyester, Voering: Tafeta 210T - 100% Polyester, 100% Polyester. | Sluiting met rits | Geribbelde kraag, manchetten en zoom | 2 voorzakken met rits | 1 binnenzijde voorzien van drukknop | Geen label



**SOL'S**  
the fair spirit



**L02757** | 02757 **Unisex Jacket Ralph**

100% Nylon, Voering: 100% Polyester  
XS, S, M, L, XL, XXL, 3XL

SOL'S

NIGHT BLUE

RED

Jasje met ritssluiting | Gestreepte en geribde binnenkraag en manchetten | Effen geribbelde onderkant | Twee voorzakken | 1 binnenzak

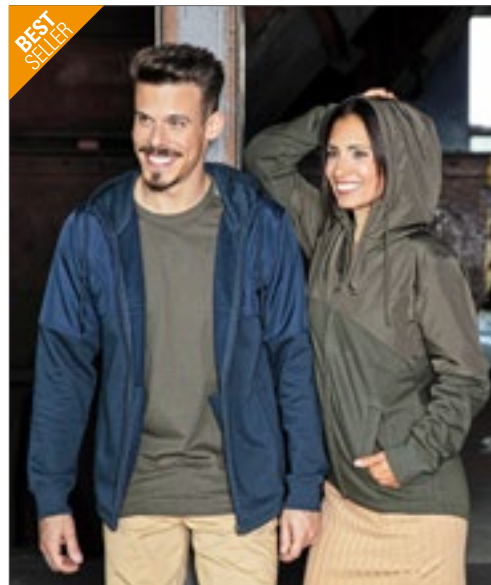

**miners**  
mate



**MY910** | MY910 **my mate - Unisex Sweat Jacket**

Hoofdmateriaal: 80% Katoen / 20% Polyester, Schouderstuk + Muts: 100% Polyester  
XS, S, M, L, XL, XXL, 3XL  
300 g/m<sup>2</sup>

Miners mate

BLACK

BURGUNDY

GREY SOLID

NAVY

OLIVE

Hoodie met rits gemaakt van verschillende materialen | Gewaxt Taffeta®-polyester op de borst, schouders, mouwen en capuchon | Zacht geborsteld jersey-materiaal aan binnenzijde | Capuchon uit drie delen, sweatshirt-stof aan binnenkant | Trekkoord met veteriteinden in bijpassende kleur | Nylon YKK-rits met metalen lip in het midden aan de voorkant | Zijzakken op de heupen | Geribde manchetten op de mouwen | Smalle dubbelgevouwen zoom | Middelgroot label aan één zijde | Verwijderbare mijnwerkers koppelen label | Voorgekrompen | Enzymen- en siliconenwas



**BY148** | BY148 **Ladies' Sweat Parka**

65% Katoen / 35% Polyester  
XS, S, M, L, XL, XXL, 3XL, 4XL, 5XL  
300 g/m<sup>2</sup>

Build Your Brand

BLACK HEATHER GREY WHITE

Instelbaar met interne trekkoord | Capuchon | Ruime kangoeroezak | Halve maan op de halslijn aan de rugzijde



**BY096** | BY096 **Basic Pull Over Jacket**

100% Polyester  
S, M, L, XL, XXL, 3XL, 4XL, 5XL  
78 g/m<sup>2</sup>

Build Your Brand

BLACK OLIVE WHITE

Shell-stof: 78 g/m<sup>2</sup>, Meshvoering romp: 130 g/m<sup>2</sup>, Taftvoering mouwen: 65 g/m<sup>2</sup> | Verlaagde schouder | Capuchon met ingewerkte kraag en rits | Lichtgewicht



**BY095** | BY095 **Ladies' Basic Pull Over Jacket**

100% Polyester  
XS, S, M, L, XL, XXL, 3XL, 4XL, 5XL

Build Your Brand

BLACK LIGHT PINK

Shell-stof: 78 g/m<sup>2</sup>, Meshvoering romp: 130 g/m<sup>2</sup>, Taftvoering mouwen: 65 g/m<sup>2</sup> | Verlaagde schouder | Capuchon met ingewerkte kraag en rits | Lichtgewicht



**BY182** | BY182 **Ladies' Crinkle Batwing Jacket**

100% Polyamide, Voering: 100% Polyester  
XS, S, M, L, XL, XXL, 3XL, 4XL, 5XL  
90 g/m<sup>2</sup>

Build Your Brand

BLACK DUSK ROSE

Oversize fit | Stijlvolle geborstelde stof | Kort knippen | Met rits | Kap met trekkoord en klem | Vleermuis-mouwen | Elastische manchet



**BY151** | BY151 **Recycled Windrunner**

100% Polyester  
S, M, L, XL, XXL, 3XL, 4XL, 5XL  
82 g/m<sup>2</sup>

Build Your Brand

BLACK/BLACK BLACK/WHITE

63% polyester/37% gerecycleerd polyester | Voering van gaasstof en capuchon | Ribmanchet bij de zoom en ingezette mouwen | Normale pasvorm | Volledige ritssluiting



**BY147** | BY147 **Ladies' Recycled Windrunner**

100% Polyester  
XS, S, M, L, XL, XXL, 3XL, 4XL, 5XL  
82 g/m<sup>2</sup>

Build Your Brand

BLACK/BLACK BLACK/WHITE

63% polyester/37% gerecycleerd polyester | Normale pasvorm | Ademende gaasstofvoering | Ribmanchet bij de zoom en ingezette mouwen | Rits en capuchon



**BY130** | BY130 **Ladies' Windrunner**  
 Buiten: 100% Nylon, Binnen: 100% Polyester  
 XS, S, M, L, XL, XXL, 3XL, 4XL, 5XL

Build Your Brand



Sportief functioneel windrunner-jack | Brede boorden aan mouwen en zoom | Taft en voering van mesh | Capuchon met trekkoord | Rits aan de voorkant | Kleur geaccentueerde zijzakken met ritsen

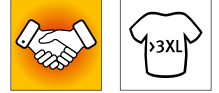

**BY129** | BY129 **2-Tone Tech Windrunner**  
 100% Polyester  
 XS, S, M, L, XL, XXL, 3XL, 4XL, 5XL

Build Your Brand



Kleurensplit van de jas: het schoudergedeelte valt op | Raglan gesneden | Gevoerde capuchon met trekkoordsluiting en stoppers | Zijzakken met ritsen | Elastische manchetten op mouwen en zoom | Voorkant met een doorlopende ritssluiting



**S5840** | ST5840 **Recycled Scuba Jacket**  
 Black Opal: 94% Polyester / 6% Elastaan, Anthra Heather: 81% Polyester / 13% Viscose  
 S, M, L, XL, XXL  
 300 g/m<sup>2</sup>

Stedman®



Milieuvriendelijk van gerecycled materiaal (8 plastic flessen per jasje) | Rits met metalen trekker (nikkelvrij) | Duikkap met 2 kleuren trekkoord | Metalen doorvoertules voor trekkoord (nikkelvrij) | 2 zijzakken met verborgen ritsen | Decoratieve Flatock-naden | Manchetten van dezelfde stof | Nekband | Constructie van zijnaden | Premium geweven maatlabel in de kraag | Scheurlabel in de zijnaad | Wassen op 40 ° C | Geen merklablet



**S5940** | ST5940 **Recycled Scuba Jacket Women**  
 Black Opal: 94% Polyester / 6% Elastaan, Anthra Heather: 81% Polyester / 13% Viscose  
 XS, S, M, L, XL  
 300 g/m<sup>2</sup>

Stedman®



Milieuvriendelijk van gerecycled materiaal (8 plastic flessen per jasje) | Rits met metalen trekker (nikkelvrij) | Duikkap met elastische binding en tweekleurig trekkoord | Metalen doorvoertules voor trekkoord (nikkelvrij) | 2 zijzakken met verborgen ritsen | Elastische binding aan de zoom | Decoratieve Flatock-naden | Manchetten van dezelfde stof | Nekband, zijnaden | Premium geweven maatlabel in de kraag | Scheurlabel in de zijnaad | Wassen op 40 ° C | Geen merklablet





BUILD YOUR  
*Brandit*  
INDIVIDUAL WEAR



**BYB3162** | 3162 **Summer Windbreaker**

100% Polyester  
S, M, L, XL, XXL, 3XL, 4XL, 5XL

Build Your Brandit

BLACK OLIVE

Wind- en waterafstotend | gaas voering aan de binnenkant | Opties om de kap en tailleband te verstellen met trekkoord | Zijventilatie | Mouwen met manchetten | Horizontaal verzonken, verborgen supergrote zak met rits | 2 verticale zijzakken



BUILD YOUR  
*Brandit*  
INDIVIDUAL WEAR



**BYB3101** | 3101 **M-65 Giant Jacket**

Buitenjas: Buitenstof + Voering + Muts: 100% Katoen; Voering armen: 100% Polyester; Binnenjas: Buitenstof + Voering + Vulling: 100% Polyester; Kraag: 80% Acryl / 20% Polyester  
S, M, L, XL, XXL, 3XL, 4XL, 5XL

Build Your Brandit

BLACK NAVY OLIVE

Premium veldjack | Stof buitenkant: 265 g/m<sup>2</sup> | Zware stof | Verwijderbare binnenvoering | Ruime vakken | Gedetailleerde vintage appliqués



TEE JAYS



**TJ9650N** | 9650 **Men's Competition Jacket**

88% Polyester / 12% Elastaan, Voering: 100% Polyester  
S, M, L, XL, XXL, 3XL

Tee Jays

BLACK/SPACE GREY INK BLUE/NAVY NAVY/LIGHT GREY

Sportieve jas | Tweelaags waterafstotend materiaal | Geïsoleerd met hoogwaardige DuPont™-voering | Eenvoudig jack met capuchon en rekbare eigenschappen | Contrastafwerking | Naaddetails | Kinbescherming | Twee voorzakken met rits | Binnenzak met rits | Elastische zoom en manchet



BUILD YOUR  
*Brandit*  
INDIVIDUAL WEAR



**BYB3116** | 3116 **Britannia Jacket**

Buitenstof + Voering: 100% Katoen; Voering armen + Muts: 100% Polyester  
S, M, L, XL, XXL, 3XL, 4XL, 5XL

Build Your Brandit

BLACK OLIVE

Veldjack met verweerde look | Stof buitenkant: 260 g/m<sup>2</sup> | 4 zakken | Logopatch | Kunstleren appliqué op de kraag



**BUILD YOUR BRAND!**  
INDIVIDUAL WEAR



**BYB3108** | 3108 **M-65 Standard Jacket**

Buitenjas: 80% Polyester / 20% Katoen, Voering: 100% Katoen; Binnenjas: 100% Polyester  
**S, M, L, XL, XXL, 3XL, 4XL, 5XL**

Build Your Brandit



Klassiek veldjack | Stof buitenkant: 235 g/m<sup>2</sup> | Robuust, waterafstotend materiaal aan de buitenkant | Verwijderbare binnenvoering | De capuchon kan in de kraag worden gevouwen



**TEE JAYS**



**TJ9670N** | 9670 **Men's Urban City Jacket**

100% Polyester  
**S, M, L, XL, XXL, 3XL**

Tee Jays



Klassiek jack van gepolijst zacht twill met hoogwaardige DuPont™-voering | Afneembare binnenkraag voor windvangst | Binnenregel in de taille | Moderne coole look | Saaie zwarte metalen afwerking | Geüniformeerde riemdetails | Grafische zakvormen | Twee boxy borstzakken met klep en zwart metalen drukknoop | Twee voorzakken met klep en drukknoop | Binnenzak | Gevormde mouwen met verstelbare manchetbreedte | Knopen met "Tee Jays"-branding



**JAMES & NICHOLSON**



**JN1844** | JN1844 **Men's Padded Hybrid Jacket**

Buitenstof: 57% Polyester / 42% Polyamide / 1% Elastaan, Buitenstof 2 + Voering: 93% Polyamide / 7% Elastaan, Voering 2: 89% Polyester / 11% Elastaan, Vulling: 100% Polyester  
**XS, S, M, L, XL, XXL, 3XL, 4XL, 5XL, 6XL**

James&Nicholson



Gevoerd gebreid fleec jack, materiaal aan de buitenkant 300 g/m<sup>2</sup> | Onderhoudsvriendelijk met elastische inzetten | Verwarmende voering DuPont™ Sorona® (duurzaam materiaal) vooraan en achteraan en in de kap | Gewatteerde voering binnenin | Mouw met elastische voering voor optimale bewegingsvrijheid | Bijgevoegde, verstelbare kap | Elastische randen aan zoom en mouwen | Ritsluiting vooraan met kinbescherming | Twee zijzakken met rits; één binnenzak met rits | Rits voor decoratie aan de achterkant | Ritsen: YKK



**JAMES & NICHOLSON**



**JN1843** | JN1843 **Ladies' Padded Hybrid Jacket**

Buitenstof: 57% Polyester / 42% Polyamide / 1% Elastaan, Buitenstof 2 + Voering: 93% Polyamide / 7% Elastaan, Voering 2: 89% Polyester / 11% Elastaan, Vulling: 100% Polyester  
**XS, S, M, L, XL, XXL, 3XL, 4XL**

James&Nicholson



Gevoerd gebreid fleec jack, materiaal aan de buitenkant 300 g/m<sup>2</sup> | Onderhoudsvriendelijk met elastische inzetten | Licht getailleerd | Verwarmende voering DuPont™ Sorona® (duurzaam materiaal) vooraan en achteraan en in de kap | Gewatteerde voering binnenin | Mouw met elastische voering voor optimale bewegingsvrijheid | Bijgevoegde, verstelbare kap | Elastische randen aan zoom en mouwen | Ritsluiting vooraan met kinbescherming | Twee zijzakken met rits; één binnenzak met rits | Rits voor decoratie aan de achterkant | Ritsen: YKK



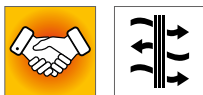

**BCJM963** | JM963 **Men's Jacket Trooper**

100% Polyester  
S, M, L, XL, XXL, 3XL

B&C

BLACK/COBALT BLUE	NAVY/NEON GREEN	REAL GREEN/NEON ORANGE
RED/WARM GREY	ROYAL BLUE/NEON ORANGE	WHITE/WHITE

210T taffeta-polyester, waterdicht (2000 mm) AC, ademend en winddicht | Diamond mesh voering | Trendy lichtgewicht bomberjack met ergonomische verborgen capuchon | Modieuze contrasterende mesh voering, verbeterd het ademend vermogen en comfort | Eigentijds katoengevoel zware rib op manchetten en onderkant zoom | Voorwaartse schouderaden voor beter comfort en waterbescherming | Rits onderaan de rug voor eenvoudige volledige toegang tot de versiering (voorkant - achterkant - mouwen) | Stof getest voor alle printtechnieken en borduurwerk | 2 steekzakken met rits | 1 binnenzak met klittenbandsluiting | B&C Collection is lid van de Fair Wear Foundation | Kleur wit is geschikt voor sublimatiedruk



**BCJW964** | JW964 **Women's Jacket Trooper**

100% Polyester  
XS, S, M, L, XL, XXL

B&C

BLACK/COBALT BLUE	NAVY/NEON GREEN	REAL GREEN/NEON ORANGE
RED/WARM GREY	ROYAL BLUE/NEON ORANGE	WHITE/WHITE

210T taffeta-polyester, waterdicht (2000 mm) AC, ademend en winddicht | Diamond mesh voering | Trendy lichtgewicht bomberjack met ergonomische verborgen capuchon | Modieuze contrasterende mesh voering verbeterd het ademend vermogen en comfort | Eigentijds katoengevoel zware rib op manchetten en onderboord | Voorwaartse schouderaden voor beter comfort en bescherming tegen water | Rits onderaan de rug voor eenvoudige volledige toegang tot de versiering (voorkant - achterkant - mouwen) | Stof getest voor alle printtechnieken en borduurwerk | 2 steekzakken met rits | B&C Collection is lid van de Fair Wear Foundation | Kleur wit is geschikt voor sublimatiedruk



**RT237** | R237X **Recycled Compass Padded Softshell**

100% Polyester  
XS, S, M, L, XL, XXL, 3XL, 4XL



Result Genuine Recycled

XS, S, M, L, XL, XXL, 3XL, 4XL

NAVY/GREY	NAVY/NAVY	NAVY/RED
NAVY/ROYAL	NAVY/YELLOW	

XS, S, M, L, XL, XXL, 3XL

BLACK/BLACK	BLACK/GREY	BLACK/LIME
BLACK/ORANGE	BLACK/RED	BLACK/ROYAL
BLACK/YELLOW		

Stof body: buitenkant 100% polyester, vulling: 100% 160g/m<sup>2</sup> REPREVE® gerecycleerd polyester, voering: 100% polyester | Stoffen hoes: 280 g/m<sup>2</sup> 2-laags mechanisch garen bestaande uit, buitenlaag - 60% polyester/40% TOPGREEN® gerecycleerd polyester, binnenlaag - 70% polyestermicrofleece/30% TOPGREEN® gerecycleerd polyester | Regenbestendig | Winddicht | Luchtdoorlatend | Zakritssluitingen in contrasterende kleuren | Volledige YKK-ritssluiting vooraan met kinbescherming | Opstaande, gewatteerde kraag | Gevoerde torso | Zacht omzoomde manchet | Zwarte ritssluiting | Hangtag | REPREVE® gerecycleerde prestatievulling met milieuvriendelijke materialen die zijn gemaakt van gerecycleerd plastic flessen en post-industrieel afval | TOPGREEN® milieuvriendelijke, softshell polyester bedrukbare mouwen | Klaar om te personaliseren | Gemaakt van 14 plastic flessen (1 liter)



**TJ9600** | 9600 **Men's Newport Jacket**

100% Polyester  
S, M, L, XL, XXL, 3XL

Tee Jays

BLACK	DEEP NAVY
-------	-----------

100% Polyester 300T | Dupont vulling | Getailleerde pasvorm | 2 grote voorzakken | Binnenzak | Buitenborstzak | Elastische zoom en manchetten | Hoogwaardige metalen ritsen





BEST SELLER

TEE JAYS

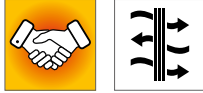

**TJ9628** | 9628 **Men's Hooded Crossover Jacket**

Buitenlaag, Vulling, Voering: 100% Polyester, Softshell: 95% Polyester / 5% Elastaan  
**S, M, L, XL, XXL, 3XL**

Tee Jays

BLACK/BLACK

Combinatie van een lichte polyester 300T met vulling en softshell | 2 grote voorzakken | Binnenzak | Buitenborstzak | Kwaliteit ritsen | Verstelbare capuchon | Elastische manchet | Voorbereid voor borduren



BEST SELLER

TEE JAYS

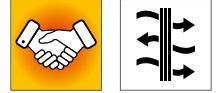

**TJ9629** | 9629 **Women's Hooded Crossover Jacket**

Buitenlaag, Vulling, Voering: 100% Polyester, Softshell: 95% Polyester / 5% Elastaan  
**S, M, L, XL, XXL, 3XL**

Tee Jays

BLACK/BLACK

Combinatie van een lichte polyester 300T met vulling en softshell | 2 grote voorzakken | Binnenzak | Buitenborstzak | Kwaliteit ritsen | Verstelbare capuchon | Elastische manchet | Getailleerde pasvorm | Voorbereid voor borduren



LIFE ELEVATE

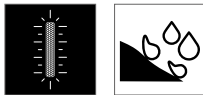

**EL39331** | 39331 **Men's Banff Hybrid Insulated Jacket**

Buitenstof: 94% Polyester / 6% Elastaan, Zij- en arminzetstukken: 100% Nylon  
**XS, S, M, L, XL, XXL**  
 38 g/m<sup>2</sup>

Elevate

BLACK NAVY STORM GREY

Banff hybride geïsoleerde jacket | Eén pasvorm | Rits met omgekeerde spiraal in het midden vooraan | Kinbeschermer | Contrasterende binding aan de onderkant | Reflecterend detail | Ritstrekkers met gemakkelijke grip | Gedrukt hoofdtekst | Interne media-uitgangspoort met kabelgeleider | Ritsgarage op zakken | Nylon saaiere 380T, waterafstotend en donsbestendig



LIFE ELEVATE



**EL39332** | 39332 **Ladies' Banff Hybrid Insulated Jacket**

Buitenstof: 94% Polyester / 6% Elastaan, Zij- en arminzetstukken: 100% Nylon  
**XS, S, M, L, XL**  
 38 g/m<sup>2</sup>

Elevate

BLACK NAVY STORM GREY

Banff hybride geïsoleerde jas voor dames | Eén pasvorm | Rits met omgekeerde spiraal in het midden vooraan | Kinbeschermer | Contrasterende binding aan de onderkant | Reflecterend detail | Ritstrekkers met gemakkelijke grip | Gedrukt hoofdtekst | Interne media-uitgangspoort met kabelgeleider | Ritsgarage op zakken | Nylon saaiere 380T, waterafstotend en donsbestendig



SOL'S  
the fair spirit



**L03821** | 03821 **Billy Zip Puller (10pcs)**

100% Silicone  
One Size

SOL'S

AQUA	BLACK	BOTTLE GREEN	CHARCOAL GREY (SOLID)
FRENCH NAVY	FUCHSIA	GOLD	KELLY GREEN
LIME	ORANGE	RED	ROYAL BLUE

Set van 10 stuks van dezelfde kleur

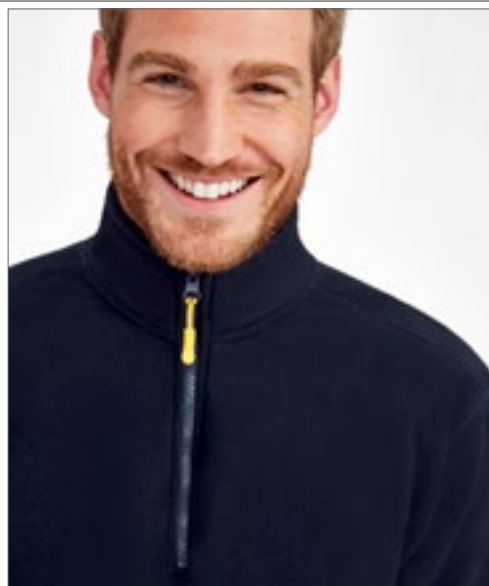

SOL'S  
the fair spirit



**L02914** | 02914 **Bingo Zip Puller**

Materiaal: 100% Polyurethaan, Trekkoord: 100% Polyester  
One Size

SOL'S

AQUA	CHARCOAL GREY (SOLID)	FRENCH NAVY	FUCHSIA
GOLD	KELLY GREEN	LIME	ORANGE
RED	ROYAL BLUE		

Materiaal: 100% Polyurethaan; Trekkoord: 100% Polyester | Personaliseer jassen en tassen met een kleur naar keuze | Verkocht in sets van 10 stuks van dezelfde kleur



SOL'S  
the fair spirit



**L03003** | 03003 **Bastille Zip Pullers**

Materiaal: 100% Polyurethaan, Trekkoord: 100% Polyester  
One Size

SOL'S

FRENCH NAVY
-------------

Materiaal: 100% Polyurethaan; Trekkoord: 100% Polyester | Personaliseer jassen en tassen met dit 3-kleurige detail | Verkocht in sets van 10 stuks



Result®

Result®  
COLOUR

**RT093** | R093X **Zip Pull (10 pair pack)**

Materiaal: 100% Polyurethaan, Trekkoord: 100% Polyester  
One Size

Result

BURGUNDY	FOREST	HOT PINK	KELLY GREEN
LIME	OCEAN BLUE	ORANGE	PURPLE
RED	ROYAL	WHITE	YELLOW

Zwarte koord | Gekleurde toggle | Verwisselbaar voor alle RESULT-ritstrekkingen | Perfect voor een kleurspecifieke oplossing





**REGATTA**  
PROFESSIONAL



**RG496** | TRA496 **Firedown Down-Touch Padded Jacket**

100% Polyamide  
S, M, L, XL, XXL, 3XL  
60 g/m<sup>2</sup>

Regatta Professional

BLACK/BLACK	BLACK/RED	GREY MARL/BLACK
NAVY/FRENCH BLUE	SEAL GREY/BLACK	

100% polyamide met waterafstotende en cire-afwerking | Duurzame waterafstotende afwerking | Warmloft down-touch isolatie door prestatietechnologie | Hoge loft polyester isolatie- 60gsm | Taffeta voering van polyester | Binnenritsbeschermer | 2 onderste ritszakken | Dit product heeft geen externe logobranding | Elastische binding aan manchetten en zoom



**REGATTA**  
PROFESSIONAL



**RG4970** | TRA497 **Women's Firedown Down Touch Jacket**

100% Polyamide  
36 (10), 38 (12), 40 (14), 42 (16), 44 (18), 46 (20)  
37 g/m<sup>2</sup>

Regatta Professional

BLACK/BLACK	GREY MARL/BLACK	NAVY/FRENCH BLUE
SEAL GREY/BLACK		

100% polyamide stof met waterafstotende wax-coating | Warmloft isolatie van 60gsm down-touch prestatietechnologie | Gemakkelijk samendrukbaar | 2 onderste ritszakken



**TEE JAYS**



**TJ9660** | 9660 **Men's Richmond Jacket**

Buiten: 100% Nylon, Vulling: 100% Polyester  
S, M, L, XL, XXL, 3XL, 4XL

Tee Jays

DEEP NAVY

Klassieke pasvorm op maat | Binnenzak | 2 grote voorzakken | Messing kwaliteit metalen ritsen en knopen | Voorbereid voor decoratie | 100% 310T nylon met 100% polyester vulling



**TEE JAYS**



**TJ9661** | 9661 **Women's Richmond Jacket**

Buiten: 100% Nylon, Vulling: 100% Polyester  
S, M, L, XL, XXL, 3XL

Tee Jays

DEEP NAVY

Klassieke pasvorm op maat | Binnenzak | 2 grote voorzakken | Messing kwaliteit metalen ritsen en knopen | Voorbereid voor decoratie | 100% 310T nylon met 100% polyester vulling





**BEST SELLER**

**TEE JAYS**



**TJ9610 | 9610 Men's Hooded Outdoor Crossover Jacket**

100% Polyester  
S, M, L, XL, XXL, 3XL

Tee Jays

BLACK/BLACK MELANGE NAVY/NAVY MELANGE SPACE GREY/GREY MELANGE

Buitenkant 100% polyester weefsel 400T met 100% gebreid polyester | Polyester vulling en voering | Windbestendig en waterafstotend | Getailleerde pasvorm | 2 grote voorzakken | Binnenzak | Elastische manchetten | Omgekeerde kwaliteit ritsen | Verstelbare capuchon en zoom | Voorbereid voor borduren



**TEE JAYS**



**TJ9611 | 9611 Women's Hooded Outdoor Crossover Jacket**

100% Polyester  
S, M, L, XL, XXL, 3XL

Tee Jays

BLACK/BLACK MELANGE NAVY/NAVY MELANGE SPACE GREY/GREY MELANGE

Buitenkant 100% polyester weefsel 400T met 100% gebreid polyester | Polyester vulling en voering | Windbestendig en waterafstotend | Getailleerde pasvorm | 2 grote voorzakken | Binnenzak | Elastische manchetten | Omgekeerde kwaliteit ritsen | Verstelbare capuchon en zoom | Voorbereid voor borduren

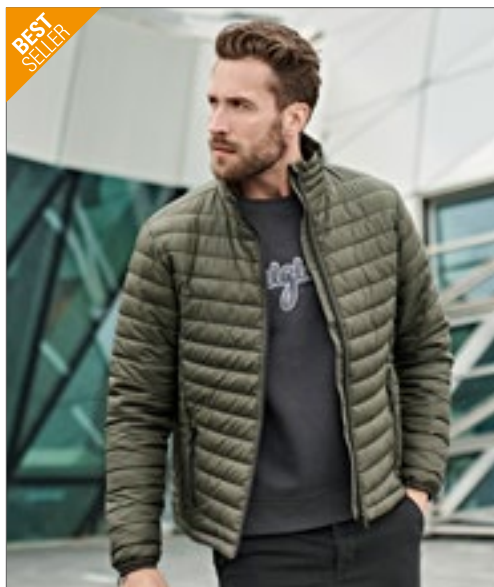

**BEST SELLER**

**TEE JAYS**



**TJ9630 | 9630 Men's Zepelin Jacket**

100% Polyester  
S, M, L, XL, XXL, 3XL, 4XL, 5XL

Tee Jays

S, M, L, XL, XXL, 3XL, 4XL, 5XL  
BLACK DEEP NAVY  
S, M, L, XL, XXL, 3XL  
DARK OLIVE SPACE GREY

Binnenzak | Kwaliteit ritsen aan de voorkant | Getailleerde pasvorm | Windbestendig en waterafstotend gezicht | 100% polyester 300T met polyester vulling en voering | Ritsen aan de binnenkant voor decoratie | Elastische manchetten | Twee grote voorzakken



**TEE JAYS**



**TJ9631 | 9631 Women's Zepelin Jacket**

100% Polyester  
S, M, L, XL, XXL, 3XL

Tee Jays

BLACK DEEP NAVY

Binnenzak | Kwaliteit ritsen aan de voorkant | Getailleerde pasvorm | Windbestendig en waterafstotend gezicht | 100% polyester 300T met polyester vulling en voering | Ritsen aan de binnenkant voor decoratie | Elastische manchetten | Twee grote voorzakken



SOL'S  
the fair spirit



**L02898** | 02898 **Men's Wilson Jacket**

Buiten en voering: 100% Polyamide, Vulling: 90% Dons / 10% Veren  
S, M, L, XL, XXL, 3XL  
70 g/m<sup>2</sup>

SOL'S



SOL'S  
the fair spirit



**L02899** | 02899 **Women's Wilson Jacket**

Buiten en voering: 100% Polyamide, Vulling: 90% Dons / 10% Veren  
S, M, L, XL, XXL  
70 g/m<sup>2</sup>

SOL'S

BLACK FRENCH NAVY METAL GREY ROYAL BLUE

Nylon 380T; Buitenkant en voering: 100% Polyamide; Vulling: 90% Dons / 10% Veren; 70 g/m<sup>2</sup>. | Sluiting met rits | 2 voorzakken met rits | 2 binnenzakken | Kleine hoge kraag | Nauwsluitende snit | „In bag“ vouwsysteem met stoppers | Merkloze maat

BLACK FRENCH NAVY METAL GREY ROYAL BLUE

Nylon 380T; Buitenkant en voering: 100% Polyamide; Vulling: 90% Dons / 10% Veren; 70 g/m<sup>2</sup>. | Sluiting met rits | 2 voorzakken met rits | 2 binnenzakken | Kleine hoge kraag | Nauwsluitende snit | „In bag“ vouwsysteem met stoppers | Merkloze maat



R  
RUSSELL



**Z430M** | R-430M-0 **Men's Cross Jacket**

100% Polyester  
S, M, L, XL, XXL, 3XL, 4XL  
125 g/m<sup>2</sup>

Russell

BLACK FRENCH NAVY

Eigentijdse pasvorm | Hoogwaardige DWR-stof behandeld met Aquapel door Nanotex® | Fluor- en PFC vrij | Eco-efficiënte vulling van Dupont™ Sorona® | Opstaande kraag met 2 drukknopen en binnenste stormflap om wind en tocht af te weren | Omgekeerde ritsen middenvoor, borstzak, zijzakken en mouwen | Binnenzak met rits | Decoratieve mouwflap met drukknop | Discrete decoratie-toegang links op de borst



R  
RUSSELL



**Z430F** | R-430F-0 **Ladies' Cross Jacket**

100% Polyester  
XS, S, M, L, XL, XXL, 3XL  
125 g/m<sup>2</sup>

Russell

BLACK FRENCH NAVY

Eigentijdse pasvorm | Hoogwaardige DWR-stof behandeld met Aquapel door Nanotex® | Fluor- en PFC vrij | Eco-efficiënte vulling van Dupont™ Sorona® | Opstaande kraag met 2 drukknopen en binnenste stormflap om wind en tocht af te weren | Omgekeerde ritsen middenvoor, borstzak, zijzakken en mouwen | Binnenzak met rits | Decoratieve mouwflap met drukknop | Discrete decoratie-toegang links op de borst





## EL39305 | 39305 Men's Scotia Light Down Jacket

100% nylon, Voering: 90% dons / 10% veren  
XS, S, M, L, XL, XXL, 3XL

Elevate

ANTHRACITE (SOLID)	BLACK	BLUE	NAVY
STEEL GREY			

Licht donsjack | Donsdicht materiaal | Stormflap aan de binnenkant met kinbescherming | Voor een flatterende snit is de damesversie getailleerd | Mouwzak met rits | Borstzak met rits | Zijzakken met rits | Elastische binding aan manchetten en zoom | Rits vooraan in het midden met contrasterende band | Ritsstrekker met gemakkelijke grip (incl. een tweede set in antraciet) | Ophanglus | Buitenlaag: geweven van 100% nylon met dull cire waterafstotende coating, 20D | Hoogwaardige voering van 90% dons en 10% veren | 115 g/m<sup>2</sup>



## EL39306 | 39306 Ladies' Scotia Light Down Jacket

100% nylon, Voering: 90% dons / 10% veren  
XS, S, M, L, XL, XXL

Elevate

ANTHRACITE (SOLID)	BLACK	BLUE	NAVY
STEEL GREY			

Lichte donsjack voor dames | Donsdicht materiaal | Binnen stormklep met kinbescherming | Flatterende pasvorm voor dames | Mouwzak met rits | Borstzak met rits | Zijzakken met rits | Elastische binding aan manchetten en zoom | Rits vooraan in het midden met contrasterende band | Ritsstrekker met gemakkelijke grip (incl. een tweede set in antraciet) | Ophanglus | Buitenlaag: geweven 100% nylon met waterafstotende matte wax coating, 20D | Hoogwaardige voering van 90% dons en 10% veren | 115 g/m<sup>2</sup>



SOL'S  
the fair spirit



## L913 | 01193 Men's Light Padded Jacket Ride

100% nylon, Vulling: 100% Polyester  
S, M, L, XL, XXL, 3XL

SOL'S

BLACK	METAL GREY	NAVY
RED		

2 zakken met een ritssluiting die bij de voering passen | Hoge kraag, nauwsluitende pasvorm | Tone-on-tone biasafwerking op mouwuiteinden en onderkant | Voering: 100% nylon | Vulling: 100% polyester



## L914 | 01170 Women's Light Padded Jacket Ride

100% nylon, Vulling: 100% Polyester  
S, M, L, XL, XXL

SOL'S

BLACK	DARK PINK	METAL GREY
NAVY	RED	

2 zakken met een ritssluiting die bij de voering passen | Hoge kraag, nauwsluitende pasvorm | Tone-on-tone biasafwerking op mouwuiteinden en onderkant | Voering: 100% nylon | Vulling: 100% polyester







**JAMES & NICHOLSON**



**JN1120 | JN1120 Men's Padded Jacket**

Buitenstof: 100% Polyamide, Voering + Vulling: 100% Polyester  
S, M, L, XL, XXL, 3XL

James&Nicholson



Lichtgewicht, gevoerde, gevoerde jas | Wind- en waterdichte polyamide stof | Opstaande, overdekte kraag met kinbescherming | Twee zijzakken met ritsen | Rits voor decoratie aan de achterkant



**JAMES & NICHOLSON**



**JN1119 | JN1119 Ladies' Padded Jacket**

Buitenstof: 100% Polyamide, Voering + Vulling: 100% Polyester  
S, M, L, XL, XXL

James&Nicholson



Lichtgewicht, gevoerde, gevoerde jas | Wind- en waterdichte polyamide stof | Opstaande, overdekte kraag met kinbescherming | Twee zijzakken met ritsen | Rits voor decoratie aan de achterkant | Getailleerde pasvorm



**JAMES & NICHOLSON**

**JN1091 | JN1091 Ladies' Lightweight Jacket**

Buitenstof: 100% Polyamide, Voering + Vulling: 100% Polyester  
S, M, L, XL, XXL

James&Nicholson



Licht omkeerbaar jack met DuPont™ Sorona® padding | Buitenkant in modieuze stiksels, binnenzijde glad voor verschillende draagmogelijkheden | De jas kan eenvoudig in de binnenzak worden opgeborgen | 2 binnen- en buitenzakken | Elastische mouwbanden | Rits in zijnaad voor decoratie | Vulling: 100% polyester DuPont™ Sorona® | Licht getailleerd



**JN1092 | JN1092 Men's Lightweight Jacket**

Buitenstof: 100% Polyamide, Voering + Vulling: 100% Polyester  
S, M, L, XL, XXL, 3XL

James&Nicholson



Licht omkeerbaar jack met DuPont™ Sorona® padding | Buitenkant in modieuze stiksels, binnenzijde glad voor verschillende draagmogelijkheden | De jas kan eenvoudig in de binnenzak worden opgeborgen | 2 binnen- en buitenzakken | Elastische mouwbanden | Ritsen in beide zijnaad voor decoratie | Vulling: 100% polyester DuPont™ Sorona®





**JAMES & NICHOLSON**



**JN1082** | JN1082 **Men's Quilted Down Jacket**

Buitenstof + Voering: 100% Polyester, Vulling: 90% dons / 10% veren  
S, M, L, XL, XXL, 3XL

James&Nicholson

BLACK/BLACK	COFFEE/BLACK	INK/BLACK
OFF WHITE/BLACK	RED/BLACK	

Casual donsjack met opstaande kraag | Zachte, wind- en waterafstotende stof | Contrasterende rand op rits, kraag en mouwen | 2 zijzakken en 1 binnenzak met rits | Stormflap over de volledige lengte



**JAMES & NICHOLSON**



**JN1081** | JN1081 **Ladies' Quilted Down Jacket**

Buitenstof + Voering: 100% Polyester, Vulling: 90% dons / 10% veren  
S, M, L, XL, XXL

James&Nicholson

BLACK/BLACK	COFFEE/BLACK	INK/BLACK
OFF WHITE/BLACK	RED/BLACK	

Casual donsjack met opstaande kraag | Zachte, wind- en waterafstotende stof | Contrasterende rand op rits, kraag en mouwen | 2 zijzakken en 1 binnenzak met rits | Stormflap over de volledige lengte | Licht getailleerd



**B&C**  
COLLECTION



**BCJM940** | JM940 **Men's Jacket Superhood**

100% Polyester  
S, M, L, XL, XXL, 3XL

B&C

BLACK/COBALT BLUE	DARK GREY (SOLID)/NEON ORANGE	NAVY/NEON GREEN
RED/BLACK	ROYAL BLUE/NEON ORANGE	WHITE/WARM GREY

Buitenste laag: 100% polyester 300T taffeta, regenbestendig, luchtdoorlatend en winddicht | Binnenlaag: gewatteerde tafzijde van 100% polyester met voering van veren | Zwaargewicht puffer bomber met modieuze contrasterende binnenvoering | Verstelbare, afneembare gewatteerde capuchon | Linkerborst en rug (schouder tot midden rug) panelen met verborgen ritsen voor eenvoudige toegang tot decoratie | Opstaande kraag, over de hele lengte interne stormflap en katoen aanvoelende 2x2 rib op manchetten en zoom voor windbescherming | Bomberstijl, detailhandel voor een eigentijdse uitstraling | Stof getest voor alle printtechnieken en borduurwerk | 2 steekzakken met ritsluiting, 1 binnenzak | B&C Collection is lid van de Fair Wear Foundation | Kleur wit is geschikt voor sublimatiedruk



**B&C**  
COLLECTION



**BCJW941** | JW941 **Women's Jacket Superhood**

100% Polyester  
XS, S, M, L, XL, XXL

B&C

BLACK/COBALT BLUE	DARK GREY (SOLID)/NEON ORANGE	NAVY/NEON GREEN
RED/BLACK	ROYAL BLUE/NEON ORANGE	WHITE/WARM GREY

Buitenste laag: 100% polyester 300T taffeta, regenbestendig, luchtdoorlatend en winddicht | Binnenlaag: gewatteerde tafzijde van 100% polyester met voering van veren | Zwaargewicht bomberbomber met modieuze contrasterende binnenvoering | Verstelbare, afneembare gewatteerde capuchon | Linkerborst en rug (schouder tot midden rug) panelen met verborgen ritsen voor eenvoudige toegang tot decoratie | Opstaande kraag, over de hele lengte interne stormflap en katoen aanvoelende 2x2 rib op manchetten en zoom voor windbescherming | Bomberstijl, detailhandel voor een eigentijdse uitstraling | Stof getest voor alle printtechnieken en borduurwerk | 2 handzak met rits | B&C Collection is lid van de Fair Wear Foundation | Kleur wit is geschikt voor sublimatiedruk



**JAMES & NICHOLSON**



**JN1124** | JN1124 **Men's Hybrid Sweat Jacket**

Buitenstof: 80% Katoen / 20% Polyester, Buitenstof 2: 100% Polyamide, Vulling: 100% Polyester  
**S, M, L, XL, XXL, 3XL**  
 280 g/m<sup>2</sup>

James&Nicholson

**BLACK** **NAVY**

Modieuze sweatjas in een aantrekkelijke materiaalmix | Rugzijde en mouwen gemaakt van hoogwaardig French terry-materiaal | Niet geborstelde aan de binnenzijde | Licht gevoerde en doorgestikte voorzijde | 2 zijzakken met rits en 2 binnenzakken



**JAMES & NICHOLSON**



**JN1123** | JN1123 **Ladies' Hybrid Sweat Jacket**

Buitenstof: 80% Katoen / 20% Polyester, Buitenstof 2: 100% Polyamide, Vulling: 100% Polyester  
**S, M, L, XL, XXL**  
 280 g/m<sup>2</sup>

James&Nicholson

**BLACK** **NAVY**

Modieuze sweatjas in een aantrekkelijke materiaalmix | Rugzijde en mouwen gemaakt van hoogwaardig French terry-materiaal | Niet geborstelde aan de binnenzijde | Licht gevoerde en doorgestikte voorzijde | 2 zijzakken met rits en 2 binnenzakken | Getailleerde pasvorm



**JAMES & NICHOLSON**



**JN1820** | JN1820 **Men's Hybrid Jacket**

100% Polyester  
**XS, S, M, L, XL, XXL, 3XL, 4XL, 5XL, 6XL**  
 280 g/m<sup>2</sup>

James&Nicholson

**BLACK/BLACK** **BLACK/NEON ORANGE** **BLACK/NEON YELLOW**  
**CARBON/CARBON** **NAVY/NAVY**

Materiaal buitenkant + vulling: gerecycleerd polyester, vulling: polyester | Softshell jas in een aantrekkelijke materiaalmix | Onderhoudsvriendelijk 2-laags softshell materiaal gecombineerd met gevoerde inzetstukken op de voor- en achterkant | Water- en vuilafstotend door BIONIC-FINISH®ECO | Verwarmende DuPont™ Sorona®-voering | Opstaande kraag | Afgedekte tweerichtingsluiting over de gehele lengte met wind- en kinbescherming | In wijde verstelbaar aan de zoom | Zijzakken en borstzak met rits, één binnenzak met klittenbandsluiting | Reflecterende elementen (geen beschermende functie/geen PBM) op het voor- en achtergedeelte | Rits voor decoratie aan de achterkant | YKK-ritssluitingen



**JAMES & NICHOLSON**



**JN1819** | JN1819 **Ladies' Hybrid Jacket**

100% Polyester  
**XS, S, M, L, XL, XXL, 3XL, 4XL**  
 280 g/m<sup>2</sup>

James&Nicholson

**BLACK/BLACK** **BLACK/NEON ORANGE** **BLACK/NEON YELLOW**  
**CARBON/CARBON** **NAVY/NAVY**

Materiaal buitenkant + vulling: gerecycleerd polyester, vulling: polyester | Softshell jas in een aantrekkelijke materiaalmix | Onderhoudsvriendelijk 2-laags softshell materiaal gecombineerd met gevoerde inzetstukken op de voor- en achterkant | Water- en vuilafstotend door BIONIC-FINISH®ECO | Verwarmende DuPont™ Sorona®-voering | Opstaande kraag | Afgedekte tweerichtingsluiting over de gehele lengte met wind- en kinbescherming | In wijde verstelbaar aan de zoom | Zijzakken en borstzak met rits, één binnenzak met klittenbandsluiting | Reflecterende elementen (geen beschermende functie/geen PBM) op het voor- en achtergedeelte | Rits voor decoratie aan de achterkant | YKK-ritssluitingen | Licht getailleerd





BEST SELLER

TEE JAYS®



TJ9626 | 9626 **Crossover Jacket**

Buitenlaag, Vulling, Voering: 100% Polyester, Softshell: 95% Polyester / 5% Elastaan  
S, M, L, XL, XXL, 3XL, 4XL

Tee Jays

BLACK/BLACK NAVY/BLACK SPACE GREY/BLACK

Combinatie van een lichte polyester 300T met vulling en softshell | 2 grote voorzakken | Binnenzak | Kwaliteit ritsen | Elastische manchet | Getailleerde pasvorm | Voorbereid voor borduren



BEST SELLER

miners mate



MY810 | MY810 **my mate - Unisex Hybrid Jacket**

Hoofdmateriaal: 80% Katoen / 20% Polyester, Voorkant + Muts: 100% Polyester  
XS, S, M, L, XL, XXL, 3XL  
300 g/m<sup>2</sup>

Miners mate

BLACK BURGUNDY GREY SOLID NAVY OLIVE

Gewatteerd hybride jack | Afneembare capuchon van 3 delen, dubbellaags en gewatteerd | Trekkoord en stopper | Geribde, opstaande kraag | Voorzijde gemaakt van polyester | Nylon YKK-rits met metalen lip in het midden aan de voorkant en op de kinbekleding | Zijzakken met nylon YKK-ritssluiting | Geribde manchetten op de mouwen en zoom | Achterzijde en raglanmouwen gemaakt van een katoen/sweatshirt/jersey-mix met zacht jersey materiaal aan de binnenkant | Middelgroot label aan één zijde | Verwijderbare mijnwerkers koppelen label | Voorgekrompen | Enzymen- en siliconenwas



STORMTECH®



ST112 | PFJ-4 **Men's Basecamp Thermal Jacket**

100% Nylon, Voering + Vulling: 100% Polyester  
S, M, L, XL, XXL, 3XL

Stormtech

BLACK NAVY

STORMTECH D/W/R duurzame waterafstotende buitenkant | 100% Polyester faux dons vulling | Gewatteerd lichaam | Elastische manchetten | Verstelbare zoom | Ingezette mouwen | Ritszakken met garages | Kinbescherming | Interne stormflap over de volledige lengte | Inpakken in zak | Borduurtoegang



STORMTECH®



ST112F | PFJ-4W **Women's Basecamp Thermal Jacket**

100% Nylon, Voering + Vulling: 100% Polyester  
XS, S, M, L, XL, XXL

Stormtech

BLACK NAVY

STORMTECH D/W/R duurzame waterafstotende buitenkant | 100% Polyester faux dons vulling | Gewatteerd lichaam | Elastische manchetten | Verstelbare zoom | Ingezette mouwen | Ritszakken met garages | Kinbescherming | Interne stormflap over de volledige lengte | Inpakken in zak | Borduurtoegang



**ROLY**



**RY5091** | RA5091 **Women's Norway Jacket**

100% Polyester  
**S, M, L, XL, XXL**  
 290 g/m<sup>2</sup>

Roly

BLACK 02 | FUCHSIA 40 | NAVY BLUE 55

Materiaal aan buitenkant: 100% polyester, 300 taffeta; Voering: 100% polyester, 290 taft; Vulling: 100% polyester, 150 g / m<sup>2</sup> | Gewatteerde jas met capuchon gevoerd met zachte, vederlichte vulling | Doorlopende, verborgen ritssluiting in bijpassende toon met kinbescherming | 2 zijzakken met rits | Elastische bies in dezelfde kleur op manchetten, zoom en capuchon | Voering in contrasterende kleur | Inclusief een tas voor het opbergen van de jas | Op maat gesneden | Wind- en waterafstotend

**RY5090** | RA5090 **Men's Norway Jacket**

100% Polyester  
**S, M, L, XL, XXL, 3XL**  
 290 g/m<sup>2</sup>

Roly

BERMELLION ORANGE 311 | BLACK 02 | DARK NAVY 45 | ELECTRIC BLUE 99  
 NAVY BLUE 55

Materiaal aan buitenkant: 100% polyester, 300 taffeta; Voering: 100% polyester, 290 taft; Vulling: 100% polyester, 150 g / m<sup>2</sup> | Gewatteerde jas met capuchon gevoerd met zachte, vederlichte vulling | Doorlopende, verborgen ritssluiting in bijpassende toon met kinbescherming | 2 zijzakken met rits | Elastische bies in dezelfde kleur op manchetten, zoom en capuchon | Voering in contrasterende kleur | Inclusief een tas voor het opbergen van de jas | Wind- en waterafstotend





**ROLY**



**RY5094** | RA5094 **Men's Finland Jacket**

100% Polyester  
**S, M, L, XL, XXL, 3XL**  
 290 g/m<sup>2</sup>

Roly

ARMY GREEN 15	BLACK 02	BLACK MELANGE 243	EBONY 231
ELECTRIC BLUE 99	GARNET RED 57	NAVY BLUE 55	RED 60

**RY5095** | RA5095 **Women's Finland Jacket**

100% Polyester  
**S, M, L, XL, XXL**  
 290 g/m<sup>2</sup>

Roly

ARMY GREEN 15	BLACK 02	EBONY 231	ELECTRIC BLUE 99
GARNET RED 57	NAVY BLUE 55	RED 60	

Buitenkant: 100% polyester, 300T; Voering: 100% polyester; Vulling: 100% polyester | Inclusief een tas voor het opbergen van de jas | Doorlopende, verborgen ritsluiting in bijpassende toon met kinbescherming | 2 zijzakken met rits | Elastische bies in dezelfde kleur op kraag, manchetten en zoom | Voering in contrasterende kleur | Inclusief een tas voor het opbergen van de jas | Wind- en waterdicht

Buitenkant: 100% polyester, 300T; Voering: 100% polyester; Vulling: 100% polyester | Gewatteerde jas gevoerd met zachte, vederlichte vulling | Doorlopende, verborgen ritsluiting in bijpassende toon met kinbescherming | 2 zijzakken met rits | Elastische bies in dezelfde kleur op kraag, manchetten en zoom | Voering in contrasterende kleur | Inclusief een tas voor het opbergen van de jas | Getailleurde pasvorm | Tear-out label | Wind- en waterdicht





**ROLY**



**RY1120** | CQ1120 **Minsk Jacket**

100% Polyester  
S, M, L, XL, XXL, 3XL  
290 g/m<sup>2</sup>

Roly

BLACK 02/BLACK MELANGE 243 | BURGUNDY 64/BLACK 02 | NAVY BLUE 55/ROYAL BLUE 05

Voor- en achterkant: 100% polyester, voering: 100% polyester, mouwen: 100% polyester interlock, 290 g/m<sup>2</sup> | Capuchon | Raglanmouwen | Softshell materiaal op mouwen, zijanten en kap | gevoerd, lichtgewicht materiaal op de voor- en achterkant | Volledige ton sur ton-rits met kinbescherming en trekker | Twee voorzakken met rits | Elastische rand in bijpassende kleur op kraag, manchetten en onderband | Tear-out label | Windbestendig



**REGATTA**  
PROFESSIONAL



**RG4230** | TRA423 **Honestly Made Recycled Ecodown Thermal Jacket**

100% Polyester  
XS, S, M, L, XL, XXL, 3XL

Regatta Honestly Made

BLACK | NAVY

100% gerecycleerd polyester Interst Face-stof met waterafstotende afwerking in was | Voering van 100% gerecycleerde polyester | 100% gerecycleerde Thermoguard-isolatie | Elastische banden aan manchetten, capuchon en zoom | 2 onderste ritszakken | Gemakkelijk samendrukbaar



**REGATTA**  
PROFESSIONAL



**RG529** | TRA529 **Tourer Hybrid Jacket**

100% Polyamide  
S, M, L, XL, XXL, 3XL

Regatta Professional

BLACK | NAVY | SEAL GREY/BLACK

100% polyamide stof met waterafstotende wax-coating | Warmloft down-touch isolatie door prestatietechnologie | Gemakkelijk samendrukbaar | Extol-stretch-zijkanten



**STORMTECH**

NEW



**ST125** | OXH-1 **Men's Nautilus Quilted Hoody**

100% Polyester  
S, M, L, XL, XXL, 3XL, 4XL, 5XL

Stormtech

S, M, L, XL, XXL, 3XL, 4XL, 5XL

BLACK | NAVY

S, M, L, XL, XXL, 3XL

AZURE BLUE | DOLPHIN

Interne stormflap over de volledige lengte | Waterafstotende afwerking zonder PFC | Lichtgewicht | Gewatteerde hoody gemaakt met veenvrije isolatie | Verstelbare zoom en capuchon | Elastische manchetten



**S5420** | ST5420 **Lux Padded Jacket Men**  
 Buitenstof + Voering: 100% Nylon, Vulling: 100% Polyester  
 S, M, L, XL, XXL, 3XL, 4XL, 5XL



Stedman®

S, M, L, XL, XXL, 3XL, 4XL, 5XL

BLACK OPAL

S, M, L, XL, XXL, 3XL

BLUE MIDNIGHT

Halve maan op het midden van de rug voor personalisatie | Verstelbare zoom | Binnenvak rechtsvoor | Toegang voor eenvoudig borduren op de linkervoorzak | Kap met kraag voor maximale warmte | 2 zijzakken met rits | Opbergfunctie (jas kan in de eigen binnenzak worden opgevouwen) | Hoogwaardige ritsen van SBS | Stormklep | Geweven premium groot label in de hals | Afscheurbaar label in de zijnaad



**S5520** | ST5520 **Lux Padded Jacket Women**  
 Buitenstof + Voering: 100% Nylon, Vulling: 100% Polyester  
 XS, S, M, L, XL, XXL, 3XL



Stedman®

XS, S, M, L, XL, XXL, 3XL

BLACK OPAL

XS, S, M, L, XL, XXL

BLUE MIDNIGHT

Lichtgewicht | Goede warmte-isolatie | Met praktische opbergfunctie: de jas kan in de eigen binnenzak worden opgeborgen



**RT233** | R233M **Soft Padded Jacket**  
 100% Polyester  
 XS, S, M, L, XL, XXL, 3XL, 4XL



Result Core

XS, S, M, L, XL, XXL, 3XL, 4XL

BLACK/BLACK

NAVY/NAVY

XS, S, M, L, XL, XXL, 3XL

BLACK/ORANGE

FROST GREY/BLACK

NAVY/LIME

ROYAL/NAVY

Vulling: 160 g/m<sup>2</sup> polyester | Waterafstotend en winddicht | Loszittende scharnier in de nek voor zelf-branding | Zacht gebonden manchet en zoom | Contrasterende voering en afwerking | Reflecterend heupdetail | Geïntegreerde kap | Volledige rits aan de voorkant | Ritszakken | Hangtag | Klaar om te veredelen - labelloos | Decoratieve toegang: rits binnenin aan voorzijde



**TJ9646** | 9646 **Lite Hooded Jacket**  
 100% Polyester  
 XS, S, M, L, XL, XXL, 3XL



Tee Jays

BLACK

DEEP GREEN

DUSTY ORANGE

NAVY

Ripstop 360T Polyester met PU-coating | Lichtgewicht gevoerde jas met voor gevormde kap | Gerecycleerd polyester | Geïsoleerd met 25% extra premium DuPont™-vulling t.o.v. stijl 9644 | Mat ripstopmateriaal met textuur 1x1 | SBS-rits | Binnenzak | 2 grote voorzakken | Onzichtbare elastische manchetten | Verstelbare zoom met trekkoordstopper | Waterafstotend





**RT194M** | R194M **Men's Snow Bird Hooded Jacket**

Buiten + Voering: 100% Nylon, Vulling: 100% Polyester  
S, M, L, XL, XXL, 3XL

Result

BLACK/LIME	GREY/ORANGE	NAVY/YELLOW
OCEAN BLUE/LIME	ROYAL/NAVY	

Zwaar uitgevoerde ritssluiting vooraan | Voorzakken met rits | Zachte elastische manchet | Geïntegreerde verstelbare capuchon | Modieus gewatteerd ontwerp | Eigentijdse pasvorm | Super luchtzacht handvat met handgevulde polyestervezel - uniek licht voor zo'n gevoerd kledingstuk | Stil om te dragen | Super lichtgewicht en warm | Eenvoudig in te pakken, compacte opslag | Buiten- en voering: 100% 20D nylon, vulling: 220 g 100% polyester



**RT194F** | R194F **Women's Snow Bird Hooded Jacket**

Buiten + Voering: 100% Nylon, Vulling: 100% Polyester  
XS (8/34), S (10/36), M (12/38), L (14/40), XL (16/42), XXL (18/44)

Result

BLACK/LIME	GREY/ORANGE	NAVY/YELLOW
OCEAN BLUE/LIME	ROYAL/NAVY	

Zwaar uitgevoerde ritssluiting vooraan | Voorzakken met rits | Binnenzak met rits | Getailleerd | Zachte elastische manchet | Geïntegreerde verstelbare capuchon | Modieus gewatteerd ontwerp | Eigentijdse pasvorm | Stil om te dragen | Super lichtgewicht en warm | Makkelijk in te pakken, compact op te bergen



**Z440F** | R-440F-0 **Ladies' Hooded Nano Jacket**

100% Polyester  
XS, S, M, L, XL, XXL, 3XL  
66 g/m<sup>2</sup>

Russell

BLACK	DARK OLIVE	FRENCH NAVY
IRON GREY		

Hoogwaardige DWR-stof behandeld met Aquapel door Nanotex® | Fluor- en PFC vrij | Eco-efficiënte vulling van Dupont™ Sorona® | Opstaande kraag met beschermer en binnenstorm | Contrasterende ritsen, voering en accenten voor een verfijnde look | 2 zijzakken en 1 binnenzak met rits | Elastische binding aan mouwen en zoom | Verstelbare 3-delige afneembare capuchon | Discrete decoratietoegang links op de borst



**Z440M** | R-440M-0 **Men's Hooded Nano Jacket**

100% Polyester  
S, M, L, XL, XXL, 3XL, 4XL  
66 g/m<sup>2</sup>

Russell

BLACK	DARK OLIVE	FRENCH NAVY
IRON GREY		

Hoogwaardige DWR-stof behandeld met Aquapel door Nanotex® | Fluor- en PFC vrij | Eco-efficiënte vulling van Dupont™ Sorona® | Opstaande kraag met beschermer en binnenstorm | Contrasterende ritsen, voering en accenten voor een verfijnde look | 2 zijzakken en 1 binnenzak met rits | Elastische binding aan mouwen en zoom | Verstelbare 3-delige afneembare capuchon | Discrete decoratietoegang links op de borst







**JAMES & NICHOLSON**



**JN1060** | JN1060 **Men's Down Jacket**

Buitenstof + Voering: 100% Polyamide, Vulling: 90% dons / 10% veren  
S, M, L, XL, XXL, 3XL

James&Nicholson

BLACK/GREY | BLUE/SILVER (SOLID) | CARBON/ACID YELLOW  
RED/NAVY

Ultra licht donsjack met capuchon in casual stijl | Zacht, licht wind- en waterafstotend materiaal | De jas kan eenvoudig in een aparte tas worden opgeborgen | Dubbele stiknaden | Contrasterende binnenvoering en ritsen | Kap, mouwen en zoom met contrasterende bias | Twee zijzakken met rits | 2 binnenzakken | Rechte stiksels



**JAMES & NICHOLSON**



**JN1059** | JN1059 **Ladies' Down Jacket**

Buitenstof + Voering: 100% Polyamide, Vulling: 90% dons / 10% veren  
S, M, L, XL, XXL

James&Nicholson

BLACK/GREY | BLUE/SILVER (SOLID) | CARBON/ACID YELLOW  
MAGENTA/GRAPHITE (SOLID) | RED/NAVY

Ultra licht donsjack met capuchon in casual stijl | Zacht, licht wind- en waterafstotend materiaal | De jas kan eenvoudig in een aparte tas worden opgeborgen | Dubbele stiknaden | Contrasterende binnenvoering en ritsen | Kap, mouwen en zoom met contrasterende bias | Twee zijzakken met rits | 2 binnenzakken | Body gestikt in V-design | Getailleerde pasvorm



**TEE JAYS**



**TJ9644** | 9644 **Lite Jacket**

100% Polyester  
XS, S, M, L, XL, XXL, 3XL, 4XL, 5XL

Tee Jays

XS, S, M, L, XL, XXL, 3XL, 4XL, 5XL

BLACK  
XS, S, M, L, XL, XXL, 3XL  
DEEP GREEN | NAVY

Ripstop 360T Polyester met PU-coating | Lichtgewicht gevoerde jas | Gerecyleerd polyester en geïsoleerd met premium DuPont™-vulling | Mat ripstopmateriaal met textuur 1x1 | SBS-rits | Binnenzak | 2 grote voorzakken | Onzichtbare elastische manchetten | Verstelbare zoom met trekkoordstopper | Waterafstotend



**HENBURY**



**W870** | H870 **Unisex Padded Jacket**

100% Nylon, Voering: 100% Polyester  
XXS, XS, S, M, L, XL, XXL, 3XL, 4XL  
40 g/m<sup>2</sup>

Henbury

BLACK

100% nylon pongee in een waterafstotende stof 40 g / m<sup>2</sup> | Voering: polyester taf, 210T 60g / m<sup>2</sup> | Gewatteerde polyester vulling voor puffer effect | Glad gebied op de borst, mouwkop en achterkant voor decoratie | Rits over de hele lengte en 2 verborgen zijzakken met antisliptrakkers | Effen zijpanelen | 1 diep binnencompartiment | Elastische manchetten | Henbury uitgesneden etiket



**JAMES & NICHOLSON**



JN1150 | JN1150

**Men's Down Jacket**

Buitenstof + Voering: 100% Polyester, Vulling: 90% dons / 10% veren  
S, M, L, XL, XXL, 3XL

James&Nicholson

BLACK/SILVER (SOLID)	BLUE/NAVY	FLAME/BLACK
NAVY/SILVER (SOLID)	OLIVE/CAMOUFLAGE	RED/BLACK
YELLOW/SILVER (SOLID)		

Licht donsjack in nieuw ontwerp, ruggestikte naden van de jas zijn geplakt, niet genaaid | Zacht, licht wind- en waterafstotend materiaal | Contrasterende binnenvoering en ritsen | Twee zijzakken met ritsen | 2 binnenzakken | Koord met stopper op de tailleband voor aanpassing van de maat | YKK-ritsen



**JAMES & NICHOLSON**



JN1149 | JN1149

**Ladies' Down Jacket**

Buitenstof + Voering: 100% Polyester, Vulling: 90% dons / 10% veren  
XS, S, M, L, XL, XXL

James&Nicholson

BLACK/SILVER (SOLID)	BLUE/NAVY	FLAME/BLACK
NAVY/SILVER (SOLID)	OLIVE/CAMOUFLAGE	RED/BLACK
YELLOW/SILVER (SOLID)		

Licht donsjack in nieuw ontwerp, ruggestikte naden van de jas zijn geplakt, niet genaaid | Zacht, licht wind- en waterafstotend materiaal | Contrasterende binnenvoering en ritsen | Twee zijzakken met ritsen | 2 binnenzakken | Koord met stopper op de tailleband voor aanpassing van de maat | YKK-ritsen | Licht getailleerd



**JAMES & NICHOLSON**



JN1152 | JN1152

**Men's Hooded Down Jacket**

Buitenstof + Voering: 100% Polyester, Vulling: 90% dons / 10% veren  
S, M, L, XL, XXL, 3XL

James&Nicholson

BLACK/SILVER (SOLID)	BLUE/NAVY	FLAME/BLACK
NAVY/SILVER (SOLID)	OLIVE/CAMOUFLAGE	RED/BLACK
YELLOW/SILVER (SOLID)		

Donsjack met capuchon in nieuw ontwerp, ruggestikte naden van de jas zijn geplakt, niet genaaid | Zacht, licht wind- en waterafstotend materiaal | Contrasterende binnenvoering en ritsen | Twee zijzakken met ritsen | 2 binnenzakken | Bijgevoegde, verstelbare kap | Koord met stopper op de tailleband voor aanpassing van de maat | YKK-ritsen



**JAMES & NICHOLSON**



JN1151 | JN1151

**Ladies' Hooded Down Jacket**

Buitenstof + Voering: 100% Polyester, Vulling: 90% dons / 10% veren  
XS, S, M, L, XL, XXL

James&Nicholson

BLACK/SILVER (SOLID)	BLUE/NAVY	FLAME/BLACK
NAVY/SILVER (SOLID)	OLIVE/CAMOUFLAGE	RED/BLACK
YELLOW/SILVER (SOLID)		

Donsjack met capuchon in nieuw ontwerp, ruggestikte naden van de jas zijn geplakt, niet genaaid | Zacht, licht wind- en waterafstotend materiaal | Contrasterende binnenvoering en ritsen | Twee zijzakken met ritsen | 2 binnenzakken | Bijgevoegde, verstelbare kap | Koord met stopper op de tailleband voor aanpassing van de maat | YKK-ritsen | Licht getailleerd





**REGATTA**  
PROFESSIONAL



**RG0530** | TRA530 **Men's Hooded Firedown Packaway Baffle Jacket**

100% Polyamide  
S, M, L, XL, XXL, 3XL

Regatta Professional

BLACK/BLACK | GREY MARL/BLACK | NAVY/FRENCH BLUE

Waterafstotende polyamide en wasafwerking | Warmloft down-touch isolatie door prestatietechnologie | Inpakbaar in spullenzak | Afneembare capuchon



**REGATTA**  
PROFESSIONAL



**RG531** | TRA531 **Women's Hooded Firedown Packaway Baffle Jacket**

100% Polyamide  
36 (10), 38 (12), 40 (14), 42 (16), 44 (18), 46 (20)

Regatta Professional

BLACK/BLACK | GREY MARL/BLACK | NAVY/FRENCH BLUE

Waterafstotende polyamide en wasafwerking | Warmloft down-touch isolatie door prestatietechnologie | Inpakbaar in spullenzak | Afneembare capuchon



**JAMES & NICHOLSON**



**JN772** | JN772 **Men's Knitted Hybrid Jacket**

100% Polyester, Voering: 100% Polyamide  
S, M, L, XL, XXL, 3XL  
280 g/m<sup>2</sup>

James&Nicholson

GREY MELANGE/ANTHRACITE MELANGE | KIWI MELANGE/ANTHRACITE MELANGE | LIGHT MELANGE/ANTHRACITE MELANGE | ROYAL MELANGE/ANTHRACITE MELANGE

Zachte, warme, onderhoudsvriendelijke stof in gemêleerde look | Voor-, rugzijde en kap in een doorgestikt ruitmotief | Contrasterende flatlockzoom op de mouwen | Capuchon met inwendige breedteverstelling | Lange, afgedekte ritssluiting | 2 zijzakken met rits en 2 binnenzakken

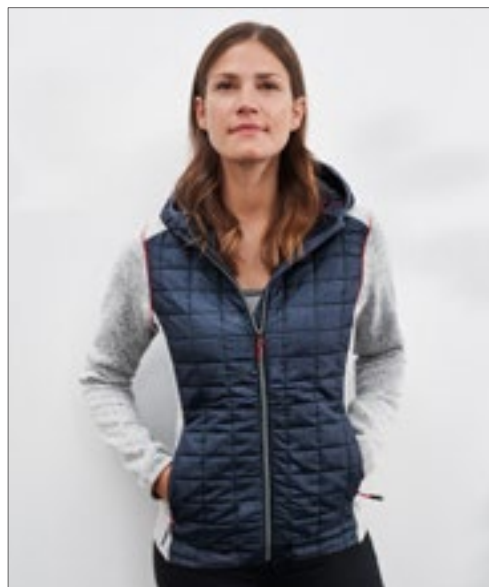

**JAMES & NICHOLSON**



**JN771** | JN771 **Ladies' Knitted Hybrid Jacket**

100% Polyester, Voering: 100% Polyamide  
S, M, L, XL, XXL  
280 g/m<sup>2</sup>

James&Nicholson

GREY MELANGE/ANTHRACITE MELANGE | KIWI MELANGE/ANTHRACITE MELANGE | LIGHT MELANGE/ANTHRACITE MELANGE | PINK MELANGE/ANTHRACITE MELANGE | ROYAL MELANGE/ANTHRACITE MELANGE

Zachte, warme, onderhoudsvriendelijke stof in gemêleerde look | Voor-, rugzijde en kap in een doorgestikt ruitmotief | Contrasterende flatlockzoom op de mouwen | Capuchon met inwendige breedteverstelling | Lange, afgedekte ritssluiting | 2 zijzakken met rits en 2 binnenzakken | Getailleerde pasvorm





STORMTECH®



ST120 | AFH-1 **Men's Boulder Thermal Shell Jacket**

100% Nylon  
S, M, L, XL, XXL, 3XL

Stormtech

BLACK INDIGO

100% Nylon, 40 gsm met Contrast: 97% Polyester, 3% Elastaan, 233 gsm | Waterdichtheid 600 mm, ademend vermogen 1.000 g/m<sup>2</sup> | Koude: +10°C (50°F) tot -10°C (14°F) | D/W/R Buitenzijde | PFC-vrije duurzame waterafstotende afwerking | Vederlichte Thermische Shell | Scharnierende Actie schouders | Interne stormflap over de volledige lengte | Chin Saver | Handverwarmingszakken met rits | Verstelbare zoom met trekkoord | Lichtgewicht



NEW

REGATTA PROFESSIONAL

STRETCH

RG0549 | TRA549 **Men's Navigate Hybrid Jacket**

S, M, L, XL, XXL, 3XL

Regatta Professional

BLACK/CLASSIC RED BLACK/NEW ROYAL BLACK/SEAL GREY  
NAVY/FRENCH BLUE NAVY/SEAL GREY

Polyamide panelen op lichaam met lichte vulling | Extol stretch kap, mouwen en zijdelen voor goede pasvorm en hoge bewegingsvrijheid | 2 onderste zakken met ritsluiting en 1 borstzak | Uit te knippen label



REGATTA PROFESSIONAL



RG441 | TRA441 **Tyler Jacket**

100% Polyester  
S, M, L, XL, XXL, 3XL  
85 g/m<sup>2</sup>

Regatta Professional

BLACK NAVY

Gestikte waterafstotende micro-popeline | Thermo-Guard isolatie (160 GSM) | Taffeta voering van polyester | 2 lagere opgestikte zakken met handverwarming aan de zijkant | Ventilatieopeningen aan de achterkant | Interne naad met geborduurde toegang tot de naad



REGATTA PROFESSIONAL



RG442 | TRA442 **Tarah Jacket**

100% Polyester  
36 (10), 38 (12), 40 (14), 42 (16), 44 (18), 46 (20)  
85 g/m<sup>2</sup>

Regatta Professional

BLACK NAVY

Gestikte waterafstotende micro-popeline | Thermo-Guard isolatie (160 GSM) | Taffeta voering van polyester | 2 lagere opgestikte zakken met handverwarming aan de zijkant | Ventilatieopeningen aan de achterkant | Interne naad met geborduurde toegang tot de naad



NEW

REGATTA  
PROFESSIONAL



**RG536** | TRA536 **Vintage Puffer Jacket**

100% Polyester  
S, M, L, XL, XXL, 3XL

Regatta Professional



Stormmanchetten | Zwaargewicht vulling | Gerecycleerde vulling gemaakt van ongeveer 30 plastic flessen (500 ml) | Uit te knippen label



Result®

urban  
OUTDOOR WEAR



**RT195X** | R195X **Cheltenham Jacket**

100% Polyester  
XS, S, M, L, XL, XXL, 3XL

Result



Windvanger op voorzijde met drukknopen | Binnenzijde: 100% polyester vulling, 4 oz | Ventilatieopeningen met drukknopen aan achterkant | Buiten: 2x2 diamant gewatteerde 210T 100% polyester taf met AC-coating | Volledige ritssluiting | Corduroy kraag | Twee opgestikte zijzakken | Voering: 190T polyester taft



Result®

urban  
OUTDOOR WEAR



**RT196** | R196X **Cheltenham Gold Jacket**

100% Polyester  
XS, S, M, L, XL, XXL, 3XL

Result



Buiten: 210T 100% Nylon met Polyacrylcoating | Binnen: 120 g / m<sup>2</sup> 100% polyester watten | Voering: 220 g / m<sup>2</sup> 100% polyester fleecy | Waterafstotend, winddicht | Corduroy kraag | Buitenste stormflap met stud | Zware tweewegritssluiting aan de voorkant | Opgestikte zak met studsluiting en handwarmerzijden | Externe borstzak met rits | 2x2 diamant stiksel | Sandwich gewatteerde fleecy voering | Zadelopeningen met noppen aan de achterkant | Achterpaneel detail | Hangtag







**TEE JAYS**



**TJ09110** | 9110 **Hybrid-Stretch Jacket**

100% Polyester  
S, M, L, XL, XXL, 3XL

Tee Jays



Buitenkant: 100% polyester 300T - 90% polyester/10% elast-aan, Voering: 100% polyester 380T, Isolatie: 100% polyester DuPont™-vulling | Maatwerk | Elastische zijnaden en mouwen | Twee verborgen voorzakken met rits | Binnenzak | Elastische band aan zoom onderaan | Opstaande kraag | SBS-ritsen



**TEE JAYS**



**STRETCH**



**TJ9113** | 9113 **Women's Hybrid-Stretch Hooded Jacket**

100% Polyester  
S, M, L, XL, XXL, 3XL

Tee Jays



Buitenkant: 100% polyester 300T - 90% polyester/10% elast-aan, Voering: 100% polyester 380T, Isolatie: 100% polyester DuPont™-vulling | Maatwerk | Elastische zijnaden en mouwen | Twee voorzakken met rits | Binnenzak | Elastische band aan zoom onderaan | Capuchon | SBS-ritsen





**ROLY**



**RY5080** | PK5080  
100% Polyester  
S, M, L, XL, XXL, 3XL

**Parka Jacket Nepal**

Roly

**RY5085** | CQ5085  
100% Polyester  
S, M, L, XL, XXL, 3XL

**Winter Jacket Surgut**

Roly

BLACK 02 | NAVY BLUE 55

Buitenkant: 100% polyester, tafzijde, 110 g/m<sup>2</sup>; Vulling: 100% polyester, 160 g/m<sup>2</sup>; Voering: 100% polyester, tafzijde, 65 g/m<sup>2</sup> | Gewatteerd sportjack | Capuchon met piek | Rits aan de voorkant met bijpassende ritstrekker en kinbescherming | Elastische manchet | Twee zijzakken met rits | Binnenborstzak aan de linkerkant | Afwerkkant | Inclusief een opbergtas

BLACK 02 | NAVY BLUE 55

Buitenkant: 100% polyester, 110 g/m<sup>2</sup>; Vulling: 100% polyester, 160 g/m<sup>2</sup>; Voering: 100% polyester, microfleece, 65 g/m<sup>2</sup> | Waterdicht, winddicht en gewatteerd jack | Hoge kraag | Rits aan de voorkant met bijpassende ritstrekker en kinbescherming | Twee zijzakken met rits | 2x1 geribde stof aan de manchetten en taille | Afwerkkant op de rug en links op de borst | Tear-out label



NEW

JAMES & NICHOLSON



**JN1316** | JN1316 **Men's Softshell Jacket**

94% Polyester / 6% Elastaan  
S, M, L, XL, XXL, 3XL  
250 g/m<sup>2</sup>

James&Nicholson

BLACK NAVY

Dubbellaags softshellmateriaal | Water- en vuilafstotend door BIONIC-FINISH®ECO | Verborgen ritssluiting over de gehele lengte aan de voorkant | Opstaande kraag met drukknoop | Licht gewatteerde inzetstukken aan de schouder en mouwen | Twee zakken en een borstzak met rits 2 binnenzakken | Alle ritsen hebben een waterdicht ontwerp



NEW

JAMES & NICHOLSON



**JN1315** | JN1315 **Ladies' Softshell Jacket**

94% Polyester / 6% Elastaan  
XS, S, M, L, XL, XXL  
250 g/m<sup>2</sup>

James&Nicholson

BLACK NAVY

Dubbellaags softshellmateriaal | Water- en vuilafstotend door BIONIC-FINISH®ECO | Verborgen ritssluiting over de gehele lengte aan de voorkant | Opstaande kraag met drukknoop | Licht gewatteerde inzetstukken aan de schouder en mouwen | Twee zakken en een borstzak met rits 2 binnenzakken | Alle ritsen hebben een waterdicht ontwerp | Licht getailleerd



**RT901** | R901M **Men's Recycled 2-Layer Printable Softshell Jacket**

100% Polyester  
S, M, L, XL, XXL, 3XL  
280 g/m<sup>2</sup>

Result Genuine Recycled

BLACK NAVY ROYAL  
WORKGUARD GREY



Mouw 280 g/m<sup>2</sup> mechanisch garen van 2 lagerecycleerd softshell. Buitenlaag: 100% TOPGREEN®gerecycleerd polyester. Binnenlaag: 100% polyester-microfleecegerecycleerd | Regenbestendig | Luchtdoorlatend | Winddicht | YKK NATULON® milieuvriendelijke ritssluitingen aan de voorzijde en aan de zakken | TOPGREEN® milieuvriendelijke materialen gemaakt van gerecycleerde PET-flessen | Slanke pasvorm | Zacht omzoomde manchet | Taille met platte zoom | Ophanglus | Einde levensduur recycleerbaar | Klaar om te merken | Polybag is biologisch afbreekbaar | Gemaakt van 19 plastic flessen (1 liter)

**RT901F** | R901F **Women's Recycled 2-Layer Printable Softshell Jacket**

100% Polyester  
XS, S, M, L, XL, XXL  
280 g/m<sup>2</sup>

Result Genuine Recycled

BLACK NAVY ROYAL  
WORKGUARD GREY

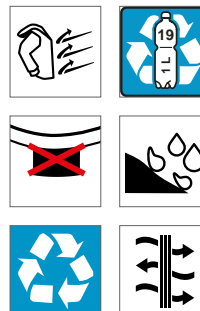

Mouw 280 g/m<sup>2</sup> mechanisch garen van 2 lagerecycleerd softshell. Buitenlaag: 100% TOPGREEN®gerecycleerd polyester. Binnenlaag: 100% polyester-microfleecegerecycleerd | Regenbestendig | Luchtdoorlatend | Winddicht | YKK NATULON® milieuvriendelijke ritssluitingen aan de voorzijde en aan de zakken | TOPGREEN® milieuvriendelijke materialen gemaakt van gerecycleerde PET-flessen | Aansluitende taille | Zacht omzoomde manchet | Taille met platte zoom | Ophanglus | Einde levensduur recycleerbaar | Klaar om te merken | Polybag is biologisch afbreekbaar | Gemaakt van 19 plastic flessen (1 liter)





**ST73** | CXJ-3 **Men's Crew Softshell**

94% Polyester / 6% Elastaan  
**S, M, L, XL, XXL, 3XL**  
 340 g/m<sup>2</sup>

Stormtech

BLACK/RED | BLACK/REFLECTIVE GRANITE | BLACK/ROYAL

Teflon® Wind-/waterafstotend | Buitenkant van polyester / spandex met aangehechte microfleece achterzijde | Halflange jas | Verticale borstzak met ritssluiting en dubbele paspel | Opstaande kraag | Open zoom met trekkoord | Opgestikte zijzakken met rits en dubbele paspel | Volledige binnenlijst



**RG728** | TRA728 **Eco Ablaze Softshell Jacket**

100% Polyester  
**XS, S, M, L, XL, XXL, 3XL, 4XL**

Regatta Professional

BLACK/BLACK | FRENCH BLUE/NAVY | NAVY/FRENCH BLUE  
 NAVY/NAVY | SEAL GREY/BLACK

Geweven stretch softshell stof met warme rugzijde | Binnenritsbeschermer | Vervaardigd uit plastic flessen die worden verwerkt en gesponnen in draad. Gemiddeld worden 40 flessen gebruikt om één stuk te maken.



**RG642** | TRA642 **Uproar Softshell Jacket**

96% Polyester / 4% Elastaan  
**XS, S, M, L, XL, XXL, 3XL, 4XL, 5XL**  
 270 g/m<sup>2</sup>

Regatta Professional

BLACK/BLACK | NAVY/NAVY

**S, M, L, XL, XXL, 3XL**  
 CLASSIC RED/SEAL GREY (SOLID) | NEW ROYAL | OXFORD BLUE/SEAL GREY (SOLID)  
 ROYAL BLUE/SEAL GREY (SOLID) | SEAL GREY (SOLID)/SEAL GREY (SOLID)

2 onderste ritszakken | Geweven stretch softshell stof met warme rugzijde | Duurzame waterafstotende afwerking | Windbestendig, sneldrogend materiaal | Verstelbare schokkoord zoom | Interactieve optie met RG447



**RG645** | TRA645 **Women's Uproar Softshell Jacket**

96% Polyester / 4% Elastaan  
**32 (6), 34 (8), 36 (10), 38 (12), 40 (14), 42 (16), 44 (18), 46 (20), 48 (22)**  
 270 g/m<sup>2</sup>

Regatta Professional

32, 34, 36, 38, 40, 42, 44, 46, 48  
 BLACK/BLACK | NAVY/NAVY

36, 38, 40, 42, 44, 46  
 CLASSIC RED/SEAL GREY (SOLID) | OXFORD BLUE/SEAL GREY (SOLID) | SEAL GREY (SOLID)

2 onderste ritszakken | Duurzame waterafstotende afwerking | Geweven stretch softshell stof met warme rugzijde | Lichtgewicht en gemakkelijk te dragen | Snel-drogende stof | Getailleerde pasvorm | Windbestendig





REGATTA PROFESSIONAL



**RG699** | TRA699 **Northway Premium Softshell Jacket**

94% Polyester / 6% Elastaan  
S, M, L, XL, XXL, 3XL  
350 g/m<sup>2</sup>

Regatta Professional

BLACK/IRON | IRON/BLACK

Hoogpolige Softshell | Duurzame waterafstotende afwerking | Sneldrogend | Windbestendig | Binnenritsbeschermer | 2 onderste zakken met rits en 1 borstzak met rits



REGATTA PROFESSIONAL



**RG674** | TRA674 **Softshell Jacket Arcola**

96% Polyester / 4% Elastaan  
S, M, L, XL, XXL, 3XL  
300 g/m<sup>2</sup>

Regatta Professional

BLACK/SEAL GREY (SOLID) | FRENCH BLUE/SEAL GREY (SOLID) | SEAL GREY (SOLID)/BLACK  
SUN ORANGE/SEAL GREY (SOLID)

Geweven softshell XPT waterdicht en ademend 3-laags membraanweefsel met warme binnenzijde | Winddicht membraanweefsel | Duurzaam waterafstotend oppervlak | 2 onderste rits en 1 borstzak | 1 mouwzak met rits | Verstelbare manchetten | Verstelbare schokkoord zoom | Binnenritsbeschermer



BEST SELLER

SOL'S  
the fair spirit

**L837** | 01195 **Men's Softshell Zip Jacket Race**

96% Polyester / 4% Elastaan  
S, M, L, XL, XXL, 3XL, 4XL  
280 g/m<sup>2</sup>

SOL'S

S, M, L, XL, XXL, 3XL, 4XL

BLACK | FRENCH NAVY

S, M, L, XL, XXL, 3XL

ARMY | BOTTLE GREEN | PEPPER RED  
ROYAL BLUE

2 zijzakken met rits | 2 lagen



**L838** | 01194 **Women's Softshell Zip Jacket Race**

96% Polyester / 4% Elastaan  
S, M, L, XL, XXL  
280 g/m<sup>2</sup>

SOL'S

ARMY | BLACK | BOTTLE GREEN  
FRENCH NAVY | PEPPER RED | ROYAL BLUE

2 zijzakken met rits | 2 lagen





**EL38319** | 38319 **Men's Maxson Softshell Jacket**

100% Polyester  
**XS, S, M, L, XL, XXL**  
270 g/m<sup>2</sup> Elevate

BLACK	CLASSIC ROYAL BLUE	NAVY
ORANGE	RED	STORM GREY

Eén pasvorm | Voorsluiting met omgekeerde ritsluiting | Binnenknopen | Handzakken met rits | Ergonomische mouwen | Gearticuleerde ellebogen | Ritstrekkers met gemakkelijke grip | Mechanische stretch fleece van 100% polyester, gebonden aan 100% polyester micro-fleece met waterdicht, ademend membraan en waterafstotende afwerking | 270 g / m<sup>2</sup> | Waterdicht tot 8000 mm



**EL38320** | 38320 **Ladies' Maxson Softshell Jacket**

100% Polyester  
**XS, S, M, L, XL**  
270 g/m<sup>2</sup> Elevate

BLACK	CLASSIC ROYAL BLUE	NAVY
ORANGE	RED	STORM GREY

Maxson softshell damesjack | Eén pasvorm | Voorsluiting met omgekeerde ritsluiting | Binnenknopen | Handzakken met rits | Ergonomische mouwen | Gearticuleerde ellebogen | Ritstrekkers met gemakkelijke grip | Mechanische stretch fleece van 100% polyester, gebonden aan 100% polyester micro-fleece met waterdicht, ademend membraan en waterafstotende afwerking | 270 g / m<sup>2</sup>



**Z520** | R-520M-0 **Men's Sportshell 5000 Jacket**

100% Polyester  
**XS, S, M, L, XL, XXL**  
250 g/m<sup>2</sup> Russell

AZURE BLUE	BLACK	CLASSIC RED
FRENCH NAVY	TITANIUM (SOLID)	

Waterdicht materiaal tot 5000 mm (gelast, vochtafvoerdend membraan) | Ademend: 5000 g / m<sup>2</sup> per 24 uur | 100% winddicht | Stoffen oppervlak met afstotend effect (DWR-coating) | Ergonomische vorm | Stretchstof en gelede ellebogen voor bewegingsvrijheid | Cool Fit-panels onder de armen | Afgedichte, door laser gesneden zakken met waterdichte ritsen op de mouw en borst | YKK-ritssluiting aan de voorkant | MP3-vak aan de binnenkant | Verstelbare manchetten | gaas voering aan de voorkant met toegang tot de decoratie



**SOL'S**  
the fair spirit

**L03090** | 03090 **Men's Softshell Jacket Radian**

94% Polyester / 6% Elastaan  
**S, M, L, XL, XXL, 3XL, 4XL**  
270 g/m<sup>2</sup> SOL'S

ABYSS BLUE	BLACK	CHARCOAL GREY (SOLID)
FOREST GREEN	PEPPER RED	ROYAL BLUE

Softshell, 94% polyester / 6% elastaan, 3 lagen, 100% polyester polar fleece voering | Volledige ritssluiting | 2 zij- en 1 borstzakken met rits | Ton-sur-ton elastische biaisband bij manchetten en zoom



**L03107** | 03107 **Women's Softshell Jacket Radian**

94% Polyester / 6% Elastaan  
**S, M, L, XL, XXL**  
270 g/m<sup>2</sup> SOL'S

ABYSS BLUE	BLACK	CHARCOAL GREY (SOLID)
FOREST GREEN	PEPPER RED	ROYAL BLUE

Softshell, 94% polyester / 6% elastaan, 3 lagen, 100% polyester polar fleece voering | Volledige ritssluiting | 2 zij- en 1 borstzakken met rits | Ton-sur-ton elastische biaisband bij manchetten en zoom

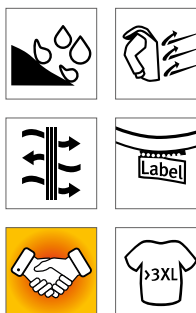



**RT231** | R231M **Printable Soft Shell Jacket**

100% Polyester  
S, M, L, XL, XXL, 3XL, 4XL  
280 g/m<sup>2</sup>

Result Core

BLACK/BLACK	BLACK/ORANGE	CHARCOAL/BLACK
NAVY/NAVY	NAVY/ROYAL	PURPLE/BLACK
RED/BLACK	VIVID GREEN/BLACK	WHITE/BLACK
YELLOW/BLACK		

Waterafstotend, ademend, winddicht | Buiten: polyester, binnen: polyester microfleece | Decoratieve bovenste steek | Volledige rits aan de voorkant | Ritszakken aan de voorkant | Kinbeschermer | Elastisch gebonden manchet | Neutraal label

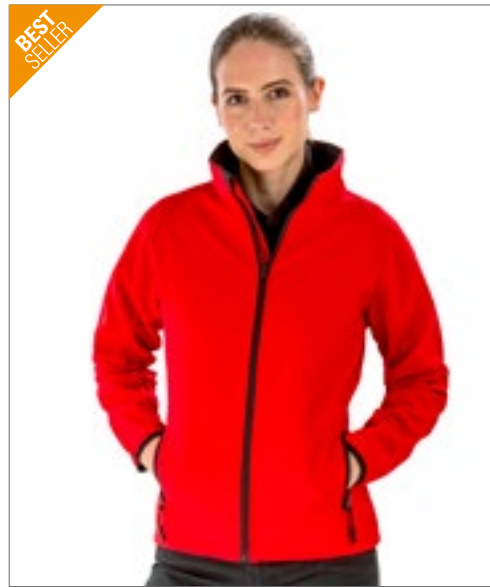

**RT231F** | R231F **Women's Printable Soft Shell Jacket**

100% Polyester  
XS (8/34), S (10/36), M (12/38), L (14/40), XL (16/42), XXL (18/44)  
280 g/m<sup>2</sup>

Result Core

BLACK/BLACK	BLACK/ORANGE	CHARCOAL/BLACK
NAVY/NAVY	NAVY/ROYAL	PURPLE/BLACK
RED/BLACK	VIVID GREEN/BLACK	WHITE/BLACK
YELLOW/BLACK		

Waterafstotend, ademend, winddicht | Buiten: polyester, binnen: polyester microfleece | Decoratieve bovenste steek | Volledige rits aan de voorkant | Ritszakken aan de voorkant | Kinbeschermer | Elastisch gebonden manchet | Neutraal label | Getailleerd



**RT128M** | R128M **Men's Base Layer Soft Shell Jacket**

Buiten: 93% Polyester / 7% Elastaan, Binnen: 100% Polyester  
XS, S, M, L, XL, XXL, 3XL  
210 g/m<sup>2</sup>

Result

BLACK	NAVY	RED
SILVER GREY		

Waterafstotend, ademend (1000 mvp) en winddicht | 210 g, 2-laags gebonden stof | Binnenkant: 100% polyester sportgaas | Buitenlaag: 93% polyester en 7% elastaan | Verborgen binnenstormklep | 2 zijzakken met ritssluiting en 1 borstzak met ritssluiting vooraan | Verstelbare manchetten met scheurvrijgave | Zachte, atletische tweeweg stretchstof | Sneldrogend | Losse pasvorm | Ideaal lichtgewicht kledingstuk | Toegangspunten voor decorateurs: verborgen linkerborst op de borst en onderste zoom



**RT128F** | R128F **Women's Base Layer Soft Shell Jacket**

Buiten: 93% Polyester / 7% Elastaan, Binnen: 100% Polyester  
XS (8/34), S (10/36), M (12/38), L (14/40), XL (16/42), XXL (18/44)  
210 g/m<sup>2</sup>

Result

BLACK	NAVY	RED
SILVER GREY		

Waterafstotend, ademend (1000 mvp) en winddicht | 210 g, 2-laags gebonden stof | Binnenkant: 100% polyester sportgaas | Buitenlaag: 93% polyester en 7% elastaan | Zachte, atletische tweeweg stretchstof | Sneldrogend | Losse pasvorm | 2 zijzakken met ritssluiting en 1 borstzak met ritssluiting vooraan | Verborgen binnenstormklep | Verstelbare manchetten met scheurvrijgave | Ideaal lichtgewicht kledingstuk | Toegangspunten voor decorateurs: verborgen linkerborst op de borst en onderste zoom

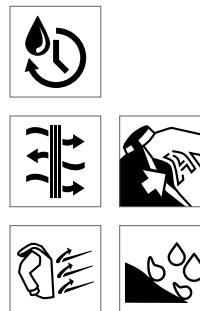





**Z140** | R-140M-0 **Men's Softshell Jacket**

92% Polyester / 8% Elastaan

XS, S, M, L, XL, XXL, 3XL, 4XL

340 g/m<sup>2</sup>

Russell

XS, S, M, L, XL, XXL, 3XL, 4XL

BLACK BOTTLE GREEN CLASSIC RED FRENCH NAVY

TITANIUM (SOLID)

XS, S, M, L, XL, XXL

AZURE BLUE

luchtdoorlatende, 3-laagse softshell stof | Winddicht en waterafstotend (5000 mm) | Zijzakken en borstzak met voering en omkeerbare rits met trekkoord | Rits met regenflap en ritsbescherming aan de kraag | Boord met koord, verlengde rug en individueel verstelbare manchetten | Voering van microfleece die aan de buitenstof is gelijmd | Drogen in wasdroger bij lage temperaturen | Wassen op 40 ° C



**Z140F** | R-140F-0 **Ladies' Softshell Jacket**

92% Polyester / 8% Elastaan

XS, S, M, L, XL, XXL, 3XL, 4XL

340 g/m<sup>2</sup>

Russell

XS, S, M, L, XL, XXL, 3XL, 4XL

BLACK BOTTLE GREEN CLASSIC RED FRENCH NAVY

TITANIUM (SOLID)

XS, S, M, L, XL, XXL

AZURE BLUE

luchtdoorlatende, 3-laagse softshell stof | Winddicht en waterafstotend (5000 mm) | Zijzakken en borstzak met voering en omkeerbare rits met trekkoord | Rits met regenflap en ritsbescherming aan de kraag | Boord met koord, verlengde rug en individueel verstelbare manchetten | Voering van microfleece die aan de buitenstof is gelijmd | Drogen in wasdroger bij lage temperaturen | Wassen op 40 ° C | Getailleerde vorm voor vrouwelijke taille

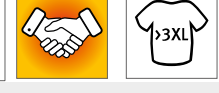

**JN1020** | JN1020 **Men's Softshell Jacket**

90% Polyester / 10% Elastaan

S, M, L, XL, XXL, 3XL

270 g/m<sup>2</sup>

James&Nicholson

S, M, L, XL, XXL, 3XL

BLACK GREEN NAVY OFF WHITE

ORANGE RED

S, M, L, XL, XXL

AZUR

Modieuze softshell jas | Wind- en waterdicht drielaagig functioneel materiaal met TPU-membraan (2.000 mm waterdiepte) | Naden niet verzegeld | Luchtdoorlatend (2000 gsm/24 uur) | Zachte, actieve, rekbare stof | 2 zijzakken met rits | 2 binnenzakken | Elastisch koord met stopper op zoom



**JN1021** | JN1021 **Ladies' Softshell Jacket**

90% Polyester / 10% Elastaan

S, M, L, XL, XXL

270 g/m<sup>2</sup>

James&Nicholson

AZUR BLACK GREEN NAVY

OFF WHITE ORANGE RED

Modieuze softshell jas | Wind- en waterdicht drielaagig functioneel materiaal met TPU-membraan (2.000 mm waterdiepte) | Naden niet verzegeld | Luchtdoorlatend (2000 gsm/24 uur) | Zachte, actieve, rekbare stof | 2 zijzakken met rits | 2 binnenzakken | Elastisch koord met stopper op zoom | Licht getailleerd





REGATTA PROFESSIONAL

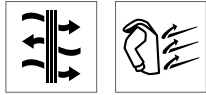

**RG610** |TRA610 **Ablaze 3-Layer Printable Softshell Jacket**

100% Polyester  
S, M, L, XL, XXL, 3XL  
300 g/m<sup>2</sup>

Regatta Professional

BLACK/BLACK    FRENCH BLUE/NAVY    NAVY/NAVY  
SEAL GREY/BLACK

Geweven softshell XPT waterdicht en ademend 3-laags membraanweefsel met warme binnenzijde | Winddicht membraanweefsel | Duurzaam waterafstotend oppervlak | 2 onderste ritszakken | Borstzak met rits | Ideaal voor zeefdruk, transfer en vinyl printen | Dit product heeft geen externe logobranding | Afsnijdbaar etiket



REGATTA PROFESSIONAL

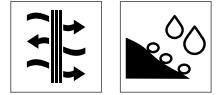

**RG613** |TRA613 **Women's Ablaze 3-Layer Printable Softshell Jacket**

100% Polyester  
36 (10), 38 (12), 40 (14), 42 (16), 44 (18), 46 (20)  
300 g/m<sup>2</sup>

Regatta Professional

BLACK/BLACK    FRENCH BLUE/NAVY    NAVY/NAVY  
SEAL GREY/BLACK

Geweven softshell XPT waterdicht en ademend 3-laags membraanweefsel met warme binnenzijde | Volledig bedrukbare buitenstof | Winddicht membraanweefsel | 2 onderste zakken met rits en 1 borstzak met rits | Dit product heeft geen externe logobranding | Afsnijdbaar etiket



Result



**RT136X** |R136X **Ultra Lite Soft Shell Jacket**

Buitenlaag: 93% Polyester / 7% Elastaan, Middenlaag: 100% Polyurethan, Binnenlaag: 100% Polyester  
XS, S, M, L, XL, XXL  
240 g/m<sup>2</sup>

Result

BLACK

Waterdicht (gebonden stof) (5000mm), ademend (3000mvp) en winddicht | Buitenlaag: 93% polyester, 7% elastaan | Middenlaag: TECH Performance ademend TPU-membraan | Binnenlaag: sportrug van gebonden polyester | Zachte, atletische 3-weg stretchstof | Sneldrogend | Losse pasvorm | Lichtgewicht | Ventilatieopeningen onder de rits | Waterdichte ritsluiting aan de voorkant | TECH Performance blindstempel op linkermouw | Rechterborstzak met waterdichte lasnaad en rits | Individueel verpakt in presentatiedoos | Toegangspunten voor decoratie: verborgen ritsopening voor toegang tot linkerborst en achterborduursel | Reflecterend RESULT<sup>®</sup>-logo, zichtbaar door rubberen, verstelbare manchetten met klittenbandsluiting



REGATTA PROFESSIONAL

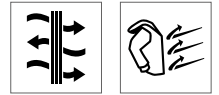

**RG650** |TRA650 **Hydroforce Softshell**

96% Polyester / 4% Elastaan  
S, M, L, XL, XXL, 3XL  
300 g/m<sup>2</sup>

Regatta Professional

BLACK/BLACK    CLASSIC RED/BLACK    NAVY/BLACK  
SEAL GREY (SOLID)/BLACK

Geweven softshell XPT waterdicht en ademend 3-laags membraanweefsel met warme binnenzijde | Binnenritsbeschermer | 2 onderste rits en 1 borstzak | Ripstop schouderpanelen met textuur | Verstelbare schokkoord zoom, polyester mesh voering | Winddicht membraanweefsel | Duurzaam waterafstotend oppervlak | Verstelbare manchetten met rubberen lipjes | Binnenzak met rits, binnenzak voor mobiele telefoon | Opvouwbare omwikkelde gevoerde capuchon met versteller





## RT121 | R121M Classic Soft Shell Jacket

Buitenlaag: 93% Polyester / 7% Elastaan, Middenlaag: 100% Polyurethan, Binnenlaag: 100% Polyester

S, M, L, XL, XXL, 3XL, 4XL  
320 g/m<sup>2</sup>

Result

S, M, L, XL, XXL, 3XL, 4XL

BLACK BOTTLE NAVY WORKGUARD GREY

S, M, L, XL, XXL, 3XL

GREY RED

S, M, L, XL, XXL

AZURE

Waterdicht (gelamineerde stof) (8000mm), winddicht en ademend (1000mvp) | 320g/m<sup>2</sup> Soft Shell 3-laags 8.000mm watervast gelamineerde stof | Buitenlaag: 93% polyester, 7% elastaan | Middenlaag: TPU ademend membraan | Binnenlaag: microfleece voor extra warmte | YKK ritssluiting vooraan met binnenflap | 2 zijzakken met ritssluiting, 1 borstzak met ritssluiting, 2 grote binnenzakken en 1 telefoonzak aan de binnenkant | Verstelbare schokkoord zoom | Decoratieve pas voor en achter | Modieus gevormd langer achterpaneel | Zachte, elastische stof en comfortabele actieve pasvorm | Toegangspunten voor decoratie: gecentreerde binnenrits op schouder



## RT121F | R121F Women's Classic Soft Shell Jacket

Buitenlaag: 93% Polyester / 7% Elastaan, Middenlaag: 100% Polyurethaan, Binnenste laag: 100% Polyester

S (10/36), M (12/38), L (14/40), XL (16/42), XXL (18/44)  
320 g/m<sup>2</sup>

Result

AZURE BLACK BOTTLE GREY  
NAVY RED

Wind- en waterdicht (8.000 mm) | Ademend: 1.000 g / m<sup>2</sup> / 24 uur | Gebonden stof, 320 g / m<sup>2</sup> | Zachte, elastische stof en comfortabele actieve snit | Stormflap aan de binnenzijde | Decoratieve pas voor en achter | YKK ritssluiting vooraan | Zij- en borstzakken met ritssluiting | 1 binnenzak | Verstelbare schokkoord zoom | Modieus gevormd langer achterpaneel | Gevormde taille | Binnenzijde van microfleece | Toegangspunten voor decoratie: gecentreerde binnenrits op schouder



## RT209F | R209F Women's Softshell Jacket

100% Polyester

XS (8/34), S (10/36), M (12/38), L (14/40), XL (16/42), XXL (18/44)  
290 g/m<sup>2</sup>

Result Core

BLACK NAVY RED

3-laags waterbestendig gebonden materiaal | Softshell met superstretch in vier richtingen | Middenlaag: Waterdicht 5000 mm, ademend 1000 g, winddicht TPU-membraan | Windstop binnenklep met rits | Doorgaande hals met rits | Twee zakken met ritssluiting | Grijs fleecevoering over alle kleuren | Binnenlaag: 100% polyester microfleece



## RT209 | R209M Softshell Jacket

100% Polyester

XS, S, M, L, XL, XXL, 3XL  
290 g/m<sup>2</sup>

Result Core

BLACK NAVY RED

Comfortabele actieve pasvorm | Rits door nek | Windbeschermer lang terug | Twee zakken met ritssluiting | Softshell met superstretch in vier richtingen | Middenlaag: TPU 5000 mm waterdicht, ademend 1000 g/m<sup>2</sup>/24 uur | 3-laags waterbestendig gebonden materiaal | Binnenlaag: microfleece voor extra warmte | Windstop binnenklep met rits

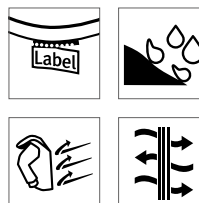





REGATTA  
PROFESSIONAL



**RG688** | TRA688 **Men's Softshell Jacket - Octagon II**

96% Polyester / 4% Elastaan  
XS, S, M, L, XL, XXL, 3XL, 4XL, 5XL  
300 g/m<sup>2</sup>

Regatta Professional

XS, S, M, L, XL, XXL, 3XL, 4XL, 5XL

BLACK/BLACK NAVY/SEAL GREY (SOLID)

S, M, L, XL, XXL, 3XL, 4XL

CLASSIC RED/BLACK OXFORD BLUE/BLACK SEAL GREY (SOLID)/BLACK

Geweven softshell XPT waterdicht en ademend 3-laags membraanweefsel met warme binnenzijde | Windbestendig | Duurzaam waterafstotend oppervlak | Binnenritsbeschermer | 2 onderste zakken met rits en 1 borstzak met rits | Verstelbare schokkoord zoom | Volledig bedrukbare stof

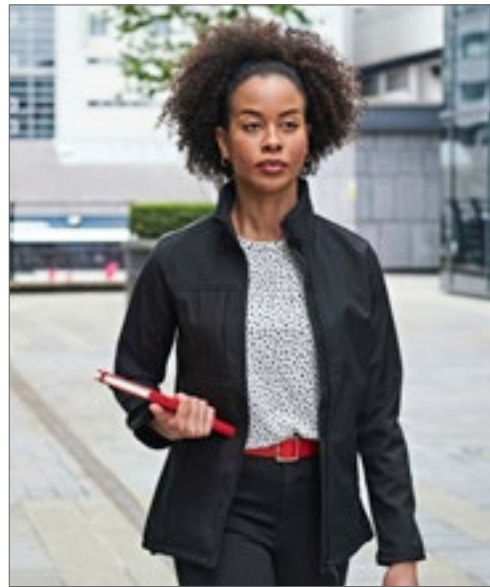

REGATTA  
PROFESSIONAL



**RG689** | TRA689 **Women's Softshell Jacket - Octagon II**

96% Polyester / 4% Elastaan  
34 (8), 36 (10), 38 (12), 40 (14), 42 (16), 44 (18), 46 (20), 48 (22)  
300 g/m<sup>2</sup>

Regatta Professional

34, 36, 38, 40, 42, 44, 46, 48

BLACK/BLACK NAVY/SEAL GREY (SOLID)

36, 38, 40, 42, 44, 46

CLASSIC RED/BLACK OXFORD BLUE/BLACK SEAL GREY (SOLID)/BLACK

Geweven softshell XPT waterdicht en ademend 3-laags membraanweefsel met warme binnenzijde | Windbestendig | Duurzaam waterafstotend oppervlak | Binnenritsbeschermer | 2 onderste zakken met rits en 1 borstzak met rits | Verstelbare schokkoord zoom | Getailleerde pasvorm | Volledig bedrukbare stof



RUSSELL



**Z410M** | R-410M **Men's Bionic Softshell Jacket**

94% Polyester / 6% Elastaan  
XS, S, M, L, XL, XXL, 3XL, 4XL  
320 g/m<sup>2</sup>

Russell

BLACK CLASSIC RED FRENCH NAVY IRON GREY  
STONE

Hoogwaardig DWR-weefsel met hydrofoob membraan | Behandeld met Bionic-Finish® Eco | Waterbestendig: 5.000 mm | Ademend (5000 gsm / 24 uur) | Fluor- en PFC vrij | Eigentijdse klasieke pasvorm | Contrasterende ritsen en accenten voor een verfijnde look | Hydroshell-materiaal in de oksels voor luchtcirculatie | Overdekte ritszakken: één op de borst en één op de mouw | Bescherming van de kin | Opstaande kraag en binnenste stormflap om wind en tocht tegen te houden | Verstelbare mouwzomen met geïnjecteerde manchettaben en gesp met klittenbandsluiting | Honingraat jersey binnenvoering en grote GSM meshzak | Naadloze schouderdelen voor meer comfort en maximale ruimte voor decoratie



RUSSELL



**Z410F** | R-410F **Ladies' Bionic Softshell Jacket**

94% Polyester / 6% Elastaan  
XS, S, M, L, XL, XXL, 3XL, 4XL  
320 g/m<sup>2</sup>

Russell

BLACK CLASSIC RED FRENCH NAVY IRON GREY  
STONE

Hoogwaardig DWR-weefsel met hydrofoob membraan | Behandeld met Bionic-Finish® Eco | Waterbestendig: 5.000 mm | Ademend (5000 gsm / 24 uur) | Fluor- en PFC vrij | Eigentijdse pasvorm | Contrasterende ritsen en accenten voor een verfijnde look | Hydroshell-materiaal in de oksels voor luchtcirculatie | Overdekte ritszakken: één op de borst en één op de mouw | Bescherming van de kin | Opstaande kraag en binnenste stormflap om wind en tocht tegen te houden | Verstelbare mouwzomen met geïnjecteerde manchetknopen en lus met klittenbandsluiting | Binnenzijde voering van honingraat jersey en ruime GSM meshzak | Naadloze schouderdelen voor meer comfort en maximale ruimte voor decoratie



**Z040M** | R-040M-0 **Men's Smart Softshell Jacket**

100% Polyester  
XS, S, M, L, XL, XXL, 3XL  
315 g/m<sup>2</sup>

Russell

BLACK CONVVOY GREY (SOLID) FRENCH NAVY

Gebreide softshell stof | Bescherming tegen wind en kou, hogere graad van ademend vermogen | Duurzame waterafstotende Du Pont™ Teflon®-coating | Verzegelde voering van microfleece | Twee zakken met ritsluiting | Drop tail, rug tape | Gebonden binnennaden binnen op rits | Interne hoofdtelefoonlus



**Z040F** | R-040F-0 **Ladies' Smart Softshell Jacket**

100% Polyester  
XS, S, M, L, XL, XXL, 3XL  
315 g/m<sup>2</sup>

Russell

BLACK CLASSIC RED CONVVOY GREY (SOLID) FRENCH NAVY

Gebreide softshell stof | Bescherming tegen wind en kou, hogere graad van ademend vermogen | Duurzame waterafstotende Du Pont™ Teflon®-coating | Verzegelde voering van microfleece | Twee zakken met ritsluiting | Drop tail, rug tape | Gebonden binnennaden binnen op rits | Interne hoofdtelefoonlus



**RG654** | TRA654 **Reid Softshell Jacket**

96% Polyester / 4% Elastaan  
XS, S, M, L, XL, XXL, 3XL, 4XL  
270 g/m<sup>2</sup>

Regatta Professional

BLACK NAVY SEAL GREY (SOLID)

Geweven stretch softshell stof met warme rugzijde | Duurzame waterafstotende afwerking | Windbestendig | Sneldrogend | Lichtgewicht en gemakkelijk te dragen | 2 onderste ritszakken | Verstelbare schokkoord zoom



**JHK832** | SOFTJACK **Softshell Jacket**

Buiten: 95% Polyester / 5% Elastaan, Binnen: 100% Polyester  
S, M, L, XL, XXL  
300 g/m<sup>2</sup>

JHK

BLACK BOTTLE GREEN GRAPHITE NAVY  
RED WHITE

Volledige ritsluiting | 2 onderste ritszakken | Drielaags functioneel materiaal met ademend membraan | Binnenkant van microfleece met verstelbare zoom met schokkoord



**STRETCH**



**RY6433** | SS6433 **Women's Antartida Softshell Jacket**

92% Polyester / 8% Elastaan  
**S, M, L, XL, XXL**  
 300 g/m<sup>2</sup>

Roly



**RY6432** | SS6432 **Men's Antartida Softshell Jacket**

Buiten: 92% Polyester / 8% Elastaan, Binnen: 100% Polyester  
**S, M, L, XL, XXL, 3XL**  
 300 g/m<sup>2</sup>

Roly



Buitenste stof: 92% polyester/8% elastaan, binnenkant: 100% polyester, extra warme microfleece, 300 g/m<sup>2</sup> | Softshell jack, 2-laags | Contrasterende ritssluiting over de hele lengte met kinbescherming en trekker | Voering gemaakt van warme microfleece | Drie buitenzakken met rits in contrasterende kleur | Klittenbandsluiting aan de manchetten | Elastisch trekkoord met stopper in de zoom | Raglanmouwen | Nauwsluitende styling | Drukkop 1000 mm | Wind- en waterafstotend

Buitenste stof: 92% polyester / 8% spandex, binnenkant: 100% polyester extra warme microfleece, 300 g/m<sup>2</sup> | Softshell jack, 2-laags | Contrasterende ritssluiting over de hele lengte met kinbescherming en trekker | Voering gemaakt van warme microfleece | Kruissteek over de borst | Drie buitenzakken met rits in contrasterende kleur | Klittenbandsluiting aan de manchetten | Elastisch trekkoord met stopper in de zoom | Drukkop 1000 mm | Wind- en waterafstotend



**BEST  
SELLER**



**L863 | 46800 Women's Softshell Jacket Roxy**

94% Polyester / 6% Elastaan  
S, M, L, XL, XXL  
340 g/m<sup>2</sup>

SOL'S

ABSINTHE GREEN	ABYSS BLUE	ARMY	BLACK
BOTTLE GREEN	CHARCOAL GREY (SOLID)	DARK CHOCOLATE	GREY MELANGE
PEPPER RED	ROYAL BLUE	WHITE	

**L866 | 46600 Men's Softshell Jacket Relax**

94% Polyester / 6% Elastaan  
S, M, L, XL, XXL, 3XL, 4XL  
340 g/m<sup>2</sup>

SOL'S

ABSINTHE GREEN	ABYSS BLUE	ARMY	BLACK
BOTTLE GREEN	CHARCOAL GREY (SOLID)	DARK CHOCOLATE	GREY MELANGE
PEPPER RED	ROYAL BLUE	WHITE	

8000 mm waterdicht ademend membraan | 2 zijzakken met rits | 1 borstzak met rits | Taille verstelbaar trekkoord | Verstelbare manchetten met zelfgrijpende sluiting

8000 mm waterdicht ademend membraan | 2 zijzakken met rits | 1 borstzak met rits | Taille verstelbaar trekkoord | Verstelbare manchetten met zelfgrijpende sluiting



**JAMES & NICHOLSON**



**JN135** | JN135 **Men's Softshell Jacket**

95% Polyester / 5% Elastaan  
S, M, L, XL, XXL, 3XL, 4XL, 5XL  
330 g/m<sup>2</sup>

James&Nicholson

S, M, L, XL, XXL, 3XL, 4XL, 5XL

BLACK NAVY

S, M, L, XL, XXL, 3XL

AQUA BROWN CARBON OFF WHITE  
OLIVE RED

Trendy softshell jas | 3-laags functioneel materiaal met TPU-membraan | Winddicht, ademend en waterdicht (5.000 mm waterkolom) | Naden niet verzegeld | Binnenkant gemaakt van microfleece, gaas voering aan de voorkant | 2 zijzakken met rits | Elastisch trekkoord met stoppers in de taille | Ritssluiting vooraan voor borduursels | 1 verticale borstzak met rits



**JAMES & NICHOLSON**

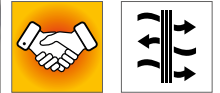

**JN137** | JN137 **Ladies' Softshell Jacket**

95% Polyester / 5% Elastaan  
S, M, L, XL, XXL  
330 g/m<sup>2</sup>

James&Nicholson

AQUA BLACK BROWN CARBON  
NAVY OFF WHITE OLIVE RED

Trendy softshell jas | 3-laags functioneel materiaal met TPU-membraan | Winddicht, ademend en waterdicht (5.000 mm waterkolom) | Naden niet verzegeld | Binnenkant gemaakt van microfleece, gaas voering aan de voorkant | 2 zijzakken met rits | Elastisch trekkoord met stoppers in de taille | Ritssluiting vooraan voor borduursels | Licht getailleerd



**promodoro**

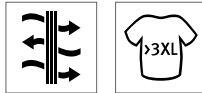

**E7820** | 7820 **Men's Softshell Jacket C+**

Buiten: 95% Polyester / 5% Elastaan, Binnen: 100% Polyester  
S, M, L, XL, XXL, 3XL, 4XL, 5XL  
310 g/m<sup>2</sup>

Promodoro

AQUA BLACK FIRE RED NAVY  
STEEL GREY (SOLID)

Opstaande kraag | Ritssluiting | Verstelbare mouwzomen met klittenbandsluiting | Trekkoord aan de zoom met stopper aan de binnenkant | 2 zijzakken met rits | Bevestiging voor buitenmantel | Neutraal maatlabel | Luchtdoorlatend | Waterdicht tot 8000 mm | Bi-elastische softshell gebonden fleecce | Jasconcept 6 in 1 | Combineerbaar met buitenmantel E7548



**promodoro**

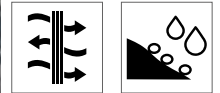

**E7821** | 7821 **Women's Softshell Jacket C+**

95% Polyester / 5% Elastaan  
S, M, L, XL, XXL, 3XL  
310 g/m<sup>2</sup>

Promodoro

AQUA BLACK FIRE RED NAVY  
STEEL GREY (SOLID)

Opstaande kraag | Rits met regen- en kinbescherming | Verstelbare mouwzomen met klittenbandsluiting | Trekkoord aan de zoom met stopper aan de binnenkant | 2 zijzakken met rits | Bevestiging voor buitenmantel | Neutraal maatlabel | Luchtdoorlatend | Waterdicht tot 8000 mm | Bi-elastische softshell gebonden fleecce | Jasconcept 6 in 1 | Combineerbaar met buitenmantel E7549

**ROLY**

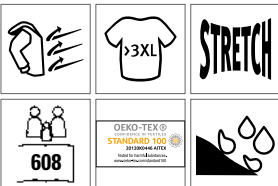

**RY6436 | SS6436 Men's Nebraska Softshell Jacket**

Buiten: 92% Polyester / 8% Elastaan, Binnen: 100% Polyester

**S, M, L, XL, XXL, 3XL, 4XL**

300 g/m<sup>2</sup>

Roly

**S, M, L, XL, XXL, 3XL, 4XL**

BLACK 02 NAVY BLUE 55

**S, M, L, XL, XXL, 3XL**

AQUAMARINE 236 BOTTLE GREEN 56 LIME PUNCH 235 RED 60 ROYAL BLUE 05

Buitenste stof: 92% polyester / 8% spandex, binnenkant: 100% polyester extra warme microfleece, 300 g/m<sup>2</sup> | Softshell jack, 2-laags | Volledige ton sur ton-rits met kinbescherming en trekker | Voering gemaakt van warme microfleece | Drie buitenzakken met ton sur ton rits | Verstelbare manchetten met klittenbandsluiting | Elastisch trekkoord met stopper in de zoom | Wind- en waterafstotend

**RY6437 | SS6437 Women's Nebraska Softshell Jacket**

Buiten: 92% Polyester / 8% Elastaan, Binnen: 100% Polyester

**S, M, L, XL, XXL, 3XL**

300 g/m<sup>2</sup>

Roly

AQUAMARINE 236 BLACK 02 BOTTLE GREEN 56 LIME PUNCH 235 NAVY BLUE 55 RED 60 ROYAL BLUE 05

Buitenste stof: 92% polyester / 8% spandex, binnenkant: 100% polyester extra warme microfleece, 300 g/m<sup>2</sup> | Softshell jack, 2-laags | Volledige ton sur ton-rits met kinbescherming en trekker | Voering gemaakt van warme microfleece | Drie buitenzakken met ton sur ton rits | Verstelbare manchetten met klittenbandsluiting | Elastisch trekkoord met stopper in de zoom | Getailleerde pasvorm | Wind- en waterafstotend





HENBURY

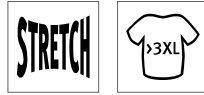

**W835** | H835 **Unisex Softshell Jacket**

Buiten: 96% Polyester / 4% Elastaan, Binnen: 100% Polyester, Contrastelementen: 87% Katoen / 10% Polyester / 3% Elastaan

XXS, XS, S, M, L, XL, XXL, 3XL, 4XL

320 g/m<sup>2</sup>

Henbury

BLACK/CHARCOAL

NAVY/CHARCOAL

Moderne, 2-lagige softshell jas, in unisex pasvorm, met gebonden microfleece aan de achterkant | Moderne stijkenmerken: contrasterende, stretchende zijpanelen in mergmotief en rits centraal vooraan met anti-slip rits, verborgen zijzakken met rits, borstzakje, langer ruggedeelte, ingezet stuk aan de schouders en diepe binnenzakken voor mobiele telefoon en accessoires | Henbury uitgesneden label voor eenvoudige rebranding | Ademend zijpaneelstof voor extra comfort



Result®

Result®  
COLOUR

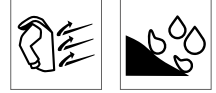

**RT120** | R120X **Activity Softshell Jacket**

Buitenlaag: 93% Polyester / 7% Elastaan, Middenlaag: 100% Polyurethan, Binnenlaag: 100% Polyester

S, M, L, XL, XXL, 3XL

320 g/m<sup>2</sup>

Result

S, M, L, XL, XXL, 3XL

NAVY/BLACK

YELLOW/BLACK

S, M, L, XL, XXL

RED/BLACK

VIVID GREEN/BLACK

Waterdicht (gelamineerde stof) (8000mm), winddicht en ademend (1000mvp) | 320 g / m<sup>2</sup> Soft Shell 3-laags 8.000 mm waterdicht gebonden weefsel | Buitenlaag: 93% polyester, 7% elastaan | Middenlaag: TPU ademend membraan | Binnenlaag: microfleece voor extra warmte | YKK ritsluiting vooraan | 2 grote zakken met ritsluiting vooraan, 1 binnenzak en 1 binnenzak voor de telefoon | Interne stretch manchet want met duimlus | Verstelbare schokkoord zoom | Modieus gevormd langer achterpaneel | Zacht hoog stretchmateriaal | Stormflap aan de binnenzijde | Decoratieve pas voor en achter | Ritsopening onderarm ventilatieopeningen met mesh achterkant | Decoratie-toegangspunten: Verborgen binnenste bovenrug en linkerborstritsen



REGATTA  
PROFESSIONAL



**RG628** | TRA628 **Ablaze Printable Softshell Jacket**

100% Polyester

S, M, L, XL, XXL, 3XL

265 g/m<sup>2</sup>

Regatta Professional

BLACK/BLACK

BLACK/CLASSIC RED

CLASSIC RED/BLACK

DARK SPRUCE/BLACK

EXTREME GREEN/BLACK

FRENCH BLUE/NAVY

HOT PINK/BLACK

MAGMA ORANGE/BLACK

NAVY/FRENCH BLUE

NAVY/NAVY

NEW ROYAL/BLACK

ROCK GREY/BLACK

SEAL GREY (SOLID)/BLACK

VIBRANT PURPLE/BLACK

WHITE/LIGHT STEEL

Warm geweven Softshell | 2-laags softshell | Bedrukbare Softshell stof | Winddicht membraanweefsel | Ideaal voor zeef-, transfer- en vinyldruk | Duurzame waterafstotende afwerking | Binnenritsbeschermer | 2 onderste zakken | Verstelbare schokkoord zoom | Dit product heeft geen externe logobranding | Afwijsbaar etiket



REGATTA  
PROFESSIONAL



**RG629** | TRA629 **Women's Ablaze Printable Softshell Jacket**

100% Polyester

36 (10), 38 (12), 40 (14), 42 (16), 44 (18), 46 (20)

265 g/m<sup>2</sup>

Regatta Professional

BLACK/BLACK

BLACK/CLASSIC RED

CLASSIC RED/BLACK

DARK SPRUCE/BLACK

EXTREME GREEN/BLACK

FRENCH BLUE/NAVY

HOT PINK/BLACK

MAGMA ORANGE/BLACK

NAVY/FRENCH BLUE

NAVY/NAVY

NEW ROYAL/BLACK

ROCK GREY/BLACK

SEAL GREY (SOLID)/BLACK

VIBRANT PURPLE/BLACK

WHITE/LIGHT STEEL

Warm geweven Softshell | 2-laags softshell | Bedrukbare Softshell stof | Winddicht membraanweefsel | Ideaal voor zeef-, transfer- en vinyldruk | Duurzame waterafstotende afwerking | Binnenritsbeschermer | 2 onderste zakken | Verstelbare schokkoord zoom | Dit product heeft geen externe logobranding | Verwijderbaar etiket



**JN1130** | JN1130 **Men's Promo Softshell Jacket**

100% Polyester  
S, M, L, XL, XXL, 3XL  
280 g/m<sup>2</sup> James&Nicholson

BLACK/BLACK	GREEN/NAVY	IRON GREY/RED
NAUTIC BLUE/NAVY	NAVY/NAVY	RED/BLACK
WHITE/WHITE		

Aangenaam, zacht, tweelaags softshell-materiaal | Waterafstotend, winddicht, ademend | Binnenkant van zacht microfleece | Rits over de hele lengte bedekt met kinbescherming | 2 zijzakken met rits, 2 binnenzakken | Elastische rand op de mouw



**JN1129** | JN1129 **Ladies' Promo Softshell Jacket**

100% Polyester  
S, M, L, XL, XXL  
280 g/m<sup>2</sup> James&Nicholson

BLACK/BLACK	GREEN/NAVY	IRON GREY/RED
NAUTIC BLUE/NAVY	NAVY/NAVY	RED/BLACK
WHITE/WHITE		

Aangenaam, zacht, tweelaags softshell-materiaal | Waterafstotend, winddicht, ademend | Binnenkant van zacht microfleece | Rits over de hele lengte bedekt met kinbescherming | 2 zijzakken met rits, 2 binnenzakken | Elastische rand op de mouw | Op maat gemaakte vorm



**JN1088** | JN1088 **Men's Softshell Jacket**

96% Polyester / 4% Elastaan  
S, M, L, XL, XXL, 3XL  
360 g/m<sup>2</sup> James&Nicholson

DARK MELANGE	LIGHT MELANGE
--------------	---------------

Klassiek softshell jack in melange-look | Functioneel 3-laags weefsel met TPU-membraan | Winddicht, ademend en waterafstotend (5.000 mm waterkolom) | Naden niet verzegeld | Binnenkant van microfleece met wafelstructuur | 2 zijzakken met rits



**SW950** | SW950 **Ladies' Soft-Shell Jacket**

95% Polyester / 5% Elastaan  
S, M, L, XL  
340 g/m<sup>2</sup> Starworld

BLACK	DEEP NAVY
-------	-----------

4-weg rekbaarheid | Waterbestendig tot 8000 mm | Ademend tot 3.000 g/m<sup>2</sup>/24 uur | Winddicht | Anti-pluis | Volledige frontale ritssluiting met storm-flap aan binnenzijde | Borstzakken en zijzakken met omgekeerde ritssluiting | Normale snit | Raglanmouwen | Opstaande kraag | Langere rug | Bungee koord in de zoom | Verstelbare manchetten | Toegang voor decoratie via binnenrits | ISO 9001



**SW800** | SW800 **Unisex Soft-Shell Jacket**

Buiten: 95% Polyester / 5% Elastaan; Binnen: 100% Polyester  
**S, M, L, XL, XXL**  
 300 g/m<sup>2</sup>

Starworld

**BLACK** **DEEP NAVY** **GREY**

2-weg rekbaarheid | Winddicht | Waterafstotend | Anti-pluis | Voor- en zijzakken met omgekeerde ritsluiting | Normale snit | Ingezette mouwen | Opstaande kraag | Rug langer dan voorkant | Bungee koord in de zoom | Rits voor decoratie | ISO 9001

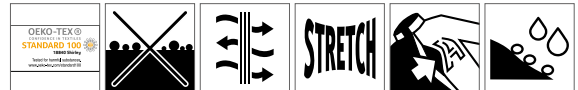

**SW900** | SW900 **Men's Soft-Shell Jacket**

95% Polyester / 5% Elastaan  
**S, M, L, XL, XXL**  
 340 g/m<sup>2</sup>

Starworld

**BLACK** **DEEP NAVY**

4-weg rekbaarheid | Waterbestendig tot 8000 mm | Ademend tot 3.000 g/m<sup>2</sup>/24 uur | Winddicht | Anti-pluis | Volledige frontale ritsluiting met storm-flap aan binnenzijde | Borstzakken en zijzakken met omgekeerde ritsluiting | Normale snit | Raglan-mouwen | Opstaande kraag | Langere rug | Bungee koord in de zoom | Verstelbare manchetten | Toegang voor decoratie via binnenrits | ISO 9001





**BCJUI62** | JUI62 **Men's Jacket Softshell ID.701**

96% Polyester / 4% Elastaan  
S, M, L, XL, XXL, 3XL  
300 g/m<sup>2</sup>

B&C

ATOLL/GHOST GREY	BLACK/BLACK	DARK GREY (SOLID)/NEON ORANGE
NAVY/NEON GREEN	RED/WARM GREY	WHITE/WHITE



**BCJWI63** | JWI63 **Women's Jacket Softshell ID.701**

96% Polyester / 4% Elastaan  
XS, S, M, L, XL, XXL  
300 g/m<sup>2</sup>

B&C

ATOLL/GHOST GREY	BLACK/BLACK	DARK GREY (SOLID)/NEON ORANGE
NAVY/NEON GREEN	RED/WARM GREY	WHITE/WHITE

Buitenste laag: 96% polyester - 4% elastaan 2-laags Softshell | Binnenlaag: 100% polyester anti-pilling micro-fleece, contrasterende kleur | 2-laags softshell jas met comfortabele ergonomische pasvorm | Waterafstotende, ademende, in twee richtingen rekbaar stof | Langere zoom en hoge kraag zorgen voor extra warmte | Essentiële, eigentijdse look ondersteunt een breed scala aan toepassingen | Weefsel getest voor alle druktechnieken en borduurwerk | 2 steekzakken met rits en „garage“ met ritssluiting, 2 binnenzakken | B&C Collection is lid van de Fair Wear Foundation | Kleur wit is geschikt voor sublimatiedruk

Buitenste laag: 96% polyester - 4% elastaan 2-laags Softshell | Binnenlaag: 100% polyester anti-pilling micro-fleece, contrasterende kleur | 2-laags softshell jas met comfortabele ergonomische pasvorm | Waterafstotende, ademende tweeweg stretchstof | Langere zoom en hoge kraag zorgen voor extra warmte | Essentiële, eigentijdse look ondersteunt een breed scala aan toepassingen | Weefsel getest voor alle druktechnieken en borduurwerk | 2 steekzakken met rits en „garage“ met ritssluiting, 2 binnenzakken | B&C Collection is lid van de Fair Wear Foundation | Kleur wit is geschikt voor sublimatiedruk



**BCJM951** | JM951 **Men's X-Lite Softshell**

Buitenzijde: 94% Polyester / 6% Elastaan, Binnenzijde: 100% Polyester  
S, M, L, XL, XXL, 3XL

B&C

BLACK	DEEP RED	NAVY	WHITE
-------	----------	------	-------



**BCJW938** | JW938 **Women's X-Lite Softshell**

Buitenzijde: 94% Polyester / 6% Elastaan, Binnenzijde: 100% Polyester  
XS, S, M, L, XL, XXL

B&C

BLACK	DEEP RED	NAVY	WHITE
-------	----------	------	-------

Maximale bescherming voor een minimum aan gewicht en verpakkingsvolume | Licht en aantrekkelijk | Zeer functioneel | Veelzijdig en comfortabel | 2 voorzakken met rits en 1 zak met rits rechts op de borst met omgekeerde ritssluiting & garage & ritstrekker | 2 binnenzakken | Mediaspeler compatibel | Rechterborstzak met uitgang voor koptelefoon | Kabellussen voor oortelefoons op de kraag | Verstelbare manchetten met rubberen lus en klittenband | Verstelbare zoom onderaan met elastisch trekkoord en stoppers | Volledige binnenlijst in buitenstof | Chin protector | Kritieke naden getaped | Waterbestendig (5.000 mm waterkolom) | B&C Collection is lid van de Fair Wear Foundation | Kleur wit is geschikt voor sublimatiedruk

Maximale bescherming voor een minimum aan gewicht en verpakkingsvolume | Licht en aantrekkelijk | Zeer functioneel | Veelzijdig en comfortabel | 2 voorzakken met rits en 1 zak met rits rechts op de borst met omgekeerde ritssluiting & garage & ritstrekker | 2 binnenzakken | Mediaspeler compatibel | Rechterborstzak met uitgang voor koptelefoon | Kabellussen voor oortelefoons op de kraag | Verstelbare manchetten met rubberen lus en klittenband | Verstelbare zoom onderaan met elastisch trekkoord en stoppers | Volledige binnenlijst in buitenstof | Chin protector | Kritieke naden getaped | Waterbestendig (5.000 mm waterkolom) | B&C Collection is lid van de Fair Wear Foundation | Kleur wit is geschikt voor sublimatiedruk



REGATTA  
PROFESSIONAL



**RG6000** | TRA600 **Honestly Made Recycled Softshell Jacket**  
100% Polyester  
S, M, L, XL, XXL, 3XL

Regatta Honestly Made

BLACK NAVY NEW ROYAL SEAL GREY

100% gerecycled, warm geprinte, bedrukbare softshell-stof | Waterafstotend | Windbestendig | Super zacht handvat | Sneldrogend | 1 borstzak met rits | 2 onderste ritszakken

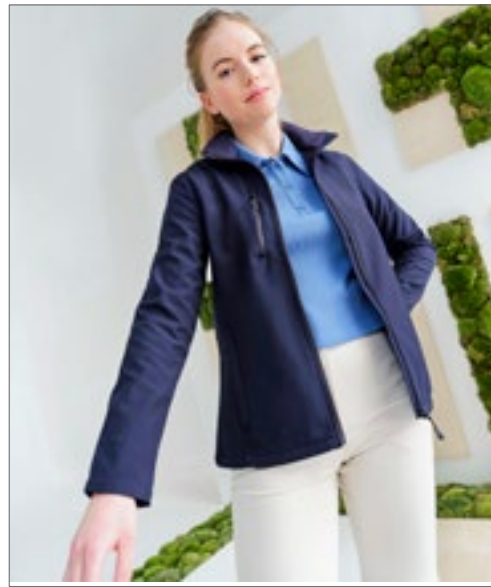

REGATTA  
PROFESSIONAL



**RG616** | TRA616 **Honestly Made Recycled Womens Softshell Jacket**

100% Polyester  
36 (10), 38 (12), 40 (14), 42 (16), 44 (18), 46 (20)  
270 g/m<sup>2</sup>

Regatta Honestly Made

BLACK NAVY NEW ROYAL SEAL GREY

100% gerecycelde geweven bedrukbare softshell-stof met warme binnenzijde | Waterafstotend en windbestendig | Superzacht handvat en sneldrogend | 1 borstzak met rits en 2 onderste zakken met rits | Gemaakt van ten minste 15 plastic flessen



JAMES & NICHOLSON



**JN1148** | JN1148 **Men's Softshell Jacket**  
100% Polyester  
S, M, L, XL, XXL, 3XL  
280 g/m<sup>2</sup>

James&Nicholson

DARK MELANGE/BLACK DARK MELANGE/GREEN DARK MELANGE/RED  
DARK MELANGE/ROYAL DARK MELANGE/YELLOW

Zachte lichte mantel in gemêleerde look | Aangename, zachte 2-laagse softshell | Contrasterende binnenkant gemaakt van fleece | Rits over de hele lengte bedekt met kinbescherming | Opstaande kraag | 2 zijzakken en 1 borstzak met rits | Licht getailleerd



JAMES & NICHOLSON



**JN1147** | JN1147 **Ladies' Softshell Jacket**  
100% Polyester  
XS, S, M, L, XL, XXL  
280 g/m<sup>2</sup>

James&Nicholson

DARK MELANGE/BLACK DARK MELANGE/GREEN DARK MELANGE/RED  
DARK MELANGE/ROYAL DARK MELANGE/YELLOW

Zachte lichte mantel in gemêleerde look | Aangename, zachte 2-laagse softshell | Contrasterende binnenkant gemaakt van fleece | Rits over de hele lengte bedekt met kinbescherming | Opstaande kraag | 2 zijzakken en 1 borstzak met rits | Licht getailleerd



**L03827** | 03827 **Men's Falcon Zipped Softshell Jacket**

94% Polyester / 6% Elastaan, Binnen: 100% Polyester  
**S, M, L, XL, XXL, 3XL, 4XL**  
 270 g/m<sup>2</sup> SOL'S

ABYSS BLUE	BLACK	CHARCOAL GREY (SOLID)	FOREST GREEN
PEPPER RED	ROYAL BLUE		

Gerecycleerde polyester / elastaan - 3 lagen, Fleece binnenkant: 100% Polyester | Duurzame stof | Softshell 270 | Comfortabele snit | Rits opening | 2 zijzakken en 1 borstzak met rits | Contrasterende ritsen | Elastische bies aan de manchetten en zoom | Afscheurbaar label



**L03828** | 03828 **Women's Falcon Zipped Softshell Jacket**

94% Polyester / 6% Elastaan, Binnen: 100% Polyester  
**S, M, L, XL, XXL, 3XL**  
 270 g/m<sup>2</sup> SOL'S

ABYSS BLUE	BLACK	CHARCOAL GREY (SOLID)	FOREST GREEN
PEPPER RED	ROYAL BLUE		

Gerecycleerde polyester / elastaan - 3 lagen, Fleece binnenkant: 100% Polyester | Duurzame stof | Softshell 270 | Comfortabele snit | Rits opening | 2 zijzakken en 1 borstzak met rits | Contrasterende ritsen | Elastische bies aan de manchetten en zoom | Afscheurbaar label



**JN1172** | JN1172 **Men's Softshell Jacket**

100% Polyester  
**S, M, L, XL, XXL, 3XL**  
 290 g/m<sup>2</sup> James&Nicholson

BLACK	BROWN	GRAPHITE	NAUTIC BLUE
NAVY	RED		

Klassieke softshell jas in sportief design, gemaakt van gerecycleerd polyester | Aangenaam zacht 3-laags functioneel materiaal met TPU-membraan | Wind- en waterdicht (5.000 mm waterkolom), ademend en dampdoorlatend | Naden niet verzegeld | Binnenkant gemaakt van microfleece, gaas voering aan de voorkant | Opstaande kraag | 2 zijzakken en 1 borstzak met rits | Tweewegritssluiting over de gehele lengte bedekt met kinbescherming | Elastische koord bij de zoom om de breedte aan te passen | Rits ter decoratie aan de voorkant | YKK-ritssluitingen



**JN1171** | JN1171 **Ladies' Softshell Jacket**

100% Polyester  
**XS, S, M, L, XL, XXL**  
 290 g/m<sup>2</sup> James&Nicholson

BLACK	BROWN	GRAPHITE	NAUTIC BLUE
NAVY	RED		

Klassieke softshell jas in sportief design, gemaakt van gerecycleerd polyester | Aangenaam zacht 3-laags functioneel materiaal met TPU-membraan | Wind- en waterdicht (5.000 mm waterkolom), ademend en dampdoorlatend | Naden niet verzegeld | Binnenkant gemaakt van microfleece, gaas voering aan de voorkant | Opstaande kraag | 2 zijzakken en 1 borstzak met rits | Tweewegritssluiting over de gehele lengte bedekt met kinbescherming | Elastische koord bij de zoom om de breedte aan te passen | Rits ter decoratie aan de voorkant | YKK-ritssluitingen | Licht getailleerd





**RT900** | R900M **Recycled 3-Layer Printable Softshell Jacket**

100% Polyester  
XS, S, M, L, XL, XXL, 3XL, 4XL

Result Genuine Recycled

BLACK NAVY

Materiaal: 300 g/m<sup>2</sup> 3-laags mechanisch garen softshell. Buitenlaag: 100% TOPGREEN® gerecycleerd polyester. Middenlaag: waterdicht 8000 mm, ademend 1000 g en winddicht TPU-membraan. Binnenlaag: 100% polyester-microfleece gerecycleerd | Verbeterde waterafstootbaarheid: regen druppelt van het kledingstuk af | Luchtdoorlatend | Winddicht | Lange YKK-ritssluiting voorzijde met kinbescherming en ritstrekker | Reflecterende schouderafwerking voor en achter | Doorgestikt bovendeeel voor en achter | Borst- en voorzakken met rits | Gevormde romppanelen | Open manchet en taille | Opstaande kraag | Ophanglus | TOPGREEN® milieuvriendelijke materialen gemaakt van gerecycleerde PET-flessen | Einde levensduur recycleerbaar | PFOA-vrij | Klaar om te merken | Polybag is biologisch afbreekbaar | Gemaakt van 19 plastic flessen (1 liter)



**RT900F** | R900F **Women's Recycled 3-Layer Printable Softshell Jacket**

100% Polyester  
XS, S, M, L, XL, XXL  
300 g/m<sup>2</sup>

Result Genuine Recycled

BLACK NAVY

Buitenste laag: 100% TOPGREEN® gerecycleerde Polyester, Middenlaag: Waterdicht 8000 mm, Ademend 1000 g & winddicht TPU membraan, Binnenlaag: 100% Polyester gerecycleerde microfleece | YKK rits met kinbescherming en verwijderbare zipper | Reflecterende schouderafwerking voor en achter | Doorgestikt bovendeeel voor en achter | Borst- en voorzakken met rits | Gevormde lichaamspanelen en aansluitende taille | Open manchet en taille | Opstaande kraag | Ophanglus | Verbeterde waterafstoting | TOPGREEN®-milieuvriendelijke materialen gemaakt van gerecycleerde PET-flessen, een duurzaam equivalent voor conventionele garens | Einde levensduur recycleerbaar | Gemaakt van 18 plastic flessen (1 liter) | PFOA-vrij



**RG680** | TRA680 **Classic Softshell Jacket**

96% Polyester / 4% Elastaan  
S, M, L, XL, XXL, 3XL  
240 g/m<sup>2</sup>

Regatta Professional

BLACK NAVY OXFORD BLUE  
SEAL GREY (SOLID)

Lichte softshell-stof met jersey achterzijde | Lichte softshell met stretchtechnologie | Duurzame waterafstotende afwerking | Windbestendig | Super zacht handvat | Sneldrogend | Lichtgewicht en gemakkelijk te dragen | 2 onderste ritszakken



**ST123** | KS-3 **Men's Greenwich Lightweight Softshell Jacket**

100% Polyester  
S, M, L, XL, XXL, 3XL

Stormtech

BLACK DOLPHIN

100% Polyester, interlock gebonden met 100% Polyester Bird-eye gaas, 200 gsm | STORMTECH H2XTREME® Waterdichtheid 10.000 mm, Ademend vermogen 3.000 g/m<sup>2</sup> | Gematigd: +5 °C (41 °F) tot +20 °C (68 °F) | D/W/R Buitenzijde | Waterdichte/ademende Bonded Shell zonder PFC | Windbestendige stof | Reflecterende schouderband | Binnenzak | Audiopoort | Lichtgewicht

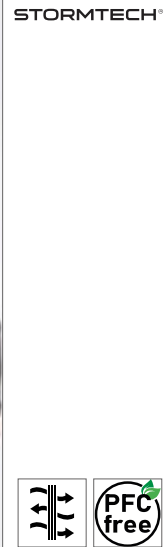

**ST131** | BHS-3 **Men's Cascades Softshell Jacket**

S, M, L, XL, XXL, 3XL, 4XL, 5XL

Stormtech

S, M, L, XL, XXL, 3XL, 4XL, 5XL  
BLACK/BLACK DOLPHIN/BLACK  
NAVY/NAVY

S, M, L, XL, XXL, 3XL  
AZURE BLUE/BLACK BRIGHT RED/BLACK

Waterdicht, gebonden bovenmateriaal zonder PFC | Interne stormflap over de volledige lengte | Meerdere zakken met ritssluiting

**ROLY**

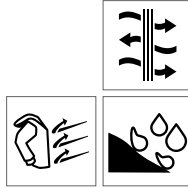

**RY6435** | SS6435 **Rudolph Softshell Jacket**

Buiten: 95% Polyester / 5% Elastaan, Binnen: 100% Polyester  
**S, M, L, XL, XXL, 3XL**  
 300 g/m<sup>2</sup>

Roly

BLACK 02	DARK GREEN BROWN 38	DARK LEAD 46
HEATHER BLACK 243	HEATHER NAVY BLUE 247	NAVY BLUE 55
RED 60	ROYAL BLUE 05	

Driedraads, buitenste stof: 95% polyester / 5% spandex; middelste stof: membranen; stof aan de binnenkant: 100% polyester microfleece, 300 g/m<sup>2</sup> | Volledige ritssluiting met trekker en kinbeschermer | Buitenborstzak met rits en trekker, metalen oogje voor mobiele telefoonkabel | Zijzakken met rits en trekker | Manchetten met verstelbare klittenbandsluiting en rubberen band | Kruisnaden in het bovenste gedeelte van de borst en extra naden aan de zijanten | Elastisch trekkoord met stopper in de zoom | Drukkop 1.000 mm, wind- en waterafstotend

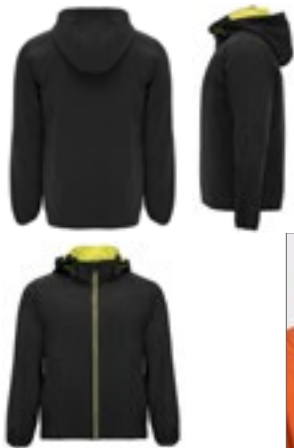

**ROLY**



**RY6428** | SS6428 **Siberia Softshell Jacket**

92% Polyester / 8% Elastaan  
**S, M, L, XL, XXL**  
 300 g/m<sup>2</sup>

Roly

BERMILLION ORANGE 311	BLACK 02/LIME PUNCH 235
BOTTLE GREEN 56/LIME PUNCH 235	NAVY BLUE 55/ROYAL BLUE 05
RED 60/ROYAL BLUE 05	ROYAL BLUE 05/LIME PUNCH 235

Tweedraadse softshell jas in sportieve snit | Volledige rits in contrasterende kleur met kinbeschermer en trekker | Microfleece voering in contrasterende kleur | Borstzak aan de rechterkant met verborgen rits schuin geplaatst | Twee externe zijzakken met verborgen rits | Zak op de linkermouw | Elastische afwerking bij manchetten en ton-sur-ton zoom | Afneembare capuchon inwendig gevoerd met microfleece in contrasterende kleur | Tear-out label | Wind- en waterdicht







BEST SELLER



## BCJM950 | JM950 Men's Hooded Softshell

Buiten: 94% Polyester / 6% Elastaan, Binnen + Voering: 100% Polyester  
S, M, L, XL, XXL, 3XL  
340 g/m<sup>2</sup>

B&C

AZURE	BLACK	DARK GREY (SOLID)	NAVY
RED	WHITE		

3-laags softshell-jas | Afneembare bivakmuts met verstelbare trekkoorden en trendy stoppers | Perfecte arm en elleboog mouw vorm | Volledige ritssluiting met kinbeschermer | Volledige binnensluiting van shell stof | 2 voorzakken met ritssluiting | 1 borstzak vooraan | Ingezette mouwen | Manchetten met klittenbandsluiting & plastic trekkers met reliëf | Platte stiksels voor meer comfort | Verstelbare onderboord met trekkoord | Langere rug | Gemakkelijke toegang voor decoratie via linker binnenborststritsluiting | Waterbestendig (5.000 mm waterkolom) | B&C Collection is lid van de Fair Wear Foundation | Kleur wit is geschikt voor sublimatiedruk

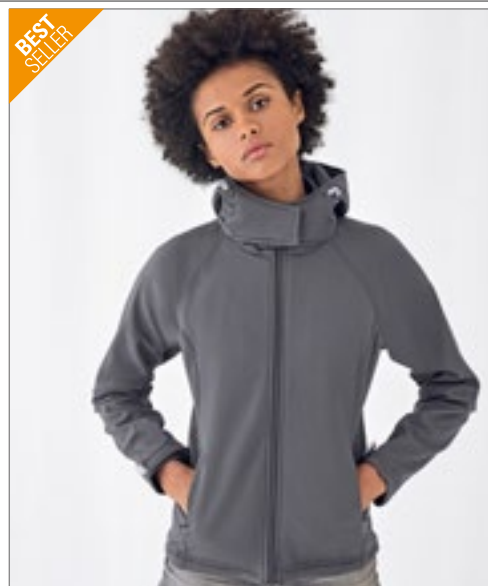

BEST SELLER

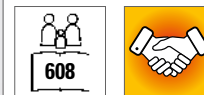

## BCJW937 | JW937 Women's Hooded Softshell

Buitenzijde: 94% Polyester / 6% Elastaan, Voering: 100% Polyester  
XS, S, M, L, XL, XXL  
340 g/m<sup>2</sup>

B&C

AZURE	BLACK	DARK GREY (SOLID)	NAVY
RED	WHITE		

3-laags softshell-jas | Vrouwelijke snit | Afneembare bivakmuts met verstelbare trekkoorden en trendy stoppers | Volledige ritssluiting met kinbeschermer | Raglanmouwen | Volledige binnenlijst in shell-stof | Perfecte arm en elleboog mouw vorm | 2 voorzakken met ritssluiting | Manchetten met klittenbandsluiting en plastic trek in reliëf | Platte stiksels voor meer comfort | Adjustable bottom hem with drawcord | Langere rug | Gemakkelijke toegang voor decoratie via linker binnenborststritsluiting | Waterbestendig (5.000 mm waterkolom) | B&C Collection is lid van de Fair Wear Foundation | Kleur wit is geschikt voor sublimatiedruk



BEST SELLER



## E7850 | 7850 Men's Softshell Jacket

95% Polyester / 5% Elastaan  
S, M, L, XL, XXL, 3XL, 4XL, 5XL  
310 g/m<sup>2</sup>

Promodoro

BLACK	FIRE RED	HEATHER GREY	NAVY
ROYAL	STEEL GREY (SOLID)		

Afneembare kap waarvan het volume geregeld kan worden | Waterdichte ritsen | Kinbeschermer | Napoleon zak | Zak op mouw | Verstelbare mouwzomen met klittenbandsluiting | Trekkoord aan de zoom met stopper aan de binnenkant | Verlengd ruggedeelte met afgeronde zoom | 2 zijzakken met rits | Ingenaaide sleutelhanger in zijzak | Reflecterende biezen en ritstrekkers | Scheidingsnaden | Neutraal maatlabel | Luchtdoorlatend | Waterdicht tot 8000 mm | Bi-elastische softshell gebonden fleece | Materiaal aan buitenkant: 95% polyester / 5% elastane | Binnenmateriaal: 100% polyester



## E7855 | 7855 Women's Softshell Jacket

95% Polyester / 5% Elastaan  
S, M, L, XL, XXL, 3XL  
310 g/m<sup>2</sup>

Promodoro

BLACK	FIRE RED	HEATHER GREY	NAVY
ROYAL	STEEL GREY (SOLID)		

Afneembare kap waarvan het volume geregeld kan worden | Waterdichte ritsen | Kinbeschermer | Napoleon zak | Zak op mouw | Verstelbare mouwzomen met klittenbandsluiting | Trekkoord aan de zoom met stopper aan de binnenkant | Verlengd ruggedeelte met afgeronde zoom | 2 zijzakken met rits | Ingenaaide sleutelhanger in zijzak | Reflecterende biezen en ritstrekkers | Scheidingsnaden | Neutraal maatlabel | Vrouwelijke snit | Luchtdoorlatend | Waterdicht tot 8000 mm | Bi-elastische softshell gebonden fleece | Materiaal aan buitenkant: 95% polyester / 5% elastane | Binnenmateriaal: 100% polyester





## EL39311 | 39311 Men's Langley Softshell Jacket

90% Polyester / 10% Elastaan

XS, S, M, L, XL, XXL, 3XL

300 g/m<sup>2</sup>

Elevate

ANTHRACITE (SOLID)	BLACK	BLUE
NAVY	RED	

Afneembare capuchon met elastiek koord en stoppers | Omgekeerde ritsen middenvoor en in steekzakken | Verstelbare manchet met klep en klittenbandsluiting | 4-way stretch stof | Waterdicht 5000 mm | Winddicht, 3000 mm luchtdoorlatend | Ritstrekker met gemakkelijke grip (incl. een tweede set in antraciet) | Geweven stof van 90% polyester en 10% elastaan gebonden met 100% polyester microfleece | Normale pasvorm



## EL39312 | 39312 Ladies' Langley Softshell Jacket

90% Polyester / 10% Elastaan

XS, S, M, L, XL, XXL

300 g/m<sup>2</sup>

Elevate

ANTHRACITE (SOLID)	BLACK	BLUE
NAVY	RED	

Afneembare capuchon met elastiek koord en stoppers | Omgekeerde ritsen middenvoor en in steekzakken | Verstelbare manchet met klep en klittenbandsluiting | 4-way stretch stof | Waterdicht 5000 mm | Winddicht, 3000 mm luchtdoorlatend | Ritstrekker met gemakkelijke grip (incl. een tweede set in antraciet) | Geweven stof van 90% polyester en 10% elastaan gebonden met 100% polyester microfleece | Normale pasvorm



## EL38327 | 38327 Men's Match Softshelljacket

Buiten: 90% Polyester / 10% Elastaan, Binnen: 100% Polyester

XS, S, M, L, XL, XXL, 3XL

Elevate

BLACK	BLUE	NAVY
RED	STORM GREY	

Enkelvoudig jersey gebreid | Waterdicht (3000 mm), ademend (3000 g/m<sup>2</sup>) | Drie lagen: jersey, TPU, fleece | Achterzijde langer dan voorzijde | Elastisch trekkoord met verstelbaar koordvergrendeling | Verstelbare manchetten met zelfgrijpende sluiting | Zijzakken met rits | Zak met rits op de mouw | Contrasterende spoelrits in twee richtingen in het midden van de voorkant | Warmteoverdracht hoofdetiket

## EL38328 | 38328 Ladies' Match Softshelljacket

Buiten: 90% Polyester / 10% Elastaan, Binnen: 100% Polyester

XS, S, M, L, XL, XXL

Elevate

BLACK	BLUE	NAVY
RED	STORM GREY	

Enkelvoudig jersey gebreid | Waterdicht (3000 mm), ademend (3000 g/m<sup>2</sup>) | Drie lagen: jersey, TPU, fleece | Achterzijde langer dan voorzijde | Elastisch trekkoord met verstelbaar koordvergrendeling | Verstelbare manchetten met zelfgrijpende sluiting | Zijzakken met rits | Zak met rits op de mouw | Contrasterende spoelrits in twee richtingen in het midden van de voorkant | Warmteoverdracht hoofdetiket





**HRM1101** | 1101 **Men's Hooded Soft-Shell Jacket**

Buiten: 97% Polyester / 3% Elastaan, Binnen: 100% Polyester  
**S, M, L, XL, XXL, 3XL, 4XL, 5XL**  
 300 g/m<sup>2</sup> HRM

- BLACK
- DARK GREY
- NAVY
- RED
- ROYAL BLUE

Zacht, luchtdoorlatend en weerbestendig gemengd materiaal | De binnenzijde is voorzien van een hoge kwaliteit micropolair fleece | Zeer hoogwaardige afwerking, modern, tijdloos design met een modieuze snit | Drie lagen | Windbestendig, ademend en waterafstotend | Waterdicht (5000 mm) | Afneembare capuchon, capuchonsluiting met rits en twee drukknopen aan de zijkant | Beide zijzakken, mouwzak aan de linkerzijde en de linker binnenzak zijn voorzien van contrastkleurige ritsen met ritstrekkers en ritsgarage | Extra binnenzak links binnenin | Met klittenband verstelbare mouwen en afgeronde zoom verstelbaar met elastisch trekkoord.



**HRM1102** | 1102 **Women's Hooded Soft-Shell Jacket**

Buiten: 97% Polyester / 3% Elastaan, Binnen: 100% Polyester  
**XS, S, M, L, XL, XXL, 3XL**  
 300 g/m<sup>2</sup> HRM

- BLACK
- DARK GREY
- NAVY
- RED
- ROYAL BLUE

Zacht, luchtdoorlatend en weerbestendig gemengd materiaal | De binnenzijde is voorzien van een hoge kwaliteit micropolair fleece | Zeer hoogwaardige afwerking, modern, tijdloos design met een modieuze snit | Drie lagen | Windbestendig, ademend en waterafstotend | Waterdicht (5000 mm) | Afneembare capuchon, capuchonsluiting met rits en twee drukknopen aan de zijkant | Beide zijzakken, mouwzak aan de linkerzijde en de linker binnenzak zijn voorzien van contrastkleurige ritsen met ritstrekkers en ritsgarage | Extra binnenzak links binnenin | Met klittenband verstelbare mouwen en afgeronde zoom verstelbaar met elastisch trekkoord.

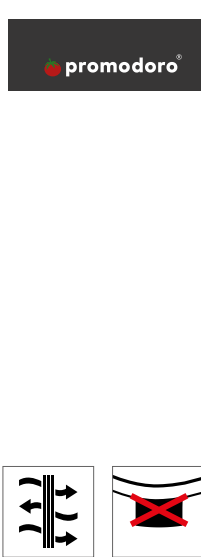

**E7830** | 7830 **Men's Light Softshell Jacket**

72% Polyester / 25% Katoen / 3% Elastaan  
**S, M, L, XL, XXL, 3XL, 4XL, 5XL**  
Promodoro

- BLACK
- FIRE RED
- NAVY
- ROYAL
- STEEL GRAY

Lichtgewicht jas | Capuchon | Waterdichte ritsen | Kinbeschermer | Verlengd ruggedeelte met afgeronde zoom | 2 zijzakken met rits | Ingenaaide sleutelhanger in zijzak | Reflecterende biezen en ritstrekkers | Deelnaden | Neutraal maatlabel | Ademend, waterdicht (8000 mm), winddicht | Softshell-singlejerseybinding | Bi-elastisch

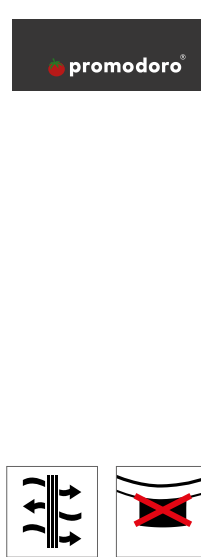

**E7835** | 7835 **Women's Light Softshell Jacket**

72% Polyester / 25% Katoen / 3% Elastaan  
**S, M, L, XL, XXL, 3XL**  
Promodoro

- BLACK
- FIRE RED
- NAVY
- ROYAL
- STEEL GRAY

Lichtgewicht jas | Capuchon | Waterdichte ritsen | Kinbeschermer | Verlengd ruggedeelte met afgeronde zoom | 2 zijzakken met rits | Ingenaaide sleutelhanger in zijzak | Reflecterende biezen en ritstrekkers | Deelnaden | Neutraal maatlabel | Ademend, waterdicht (8000 mm), winddicht | Softshell-singlejerseybinding | Bi-elastisch



# JASSEN (SOFTSHELL MET CAPUCHON)



**JAMES & NICHOLSON**



**JN1098** | JN1098 **Men's Outdoor Jacket**

100% Polyester  
S, M, L, XL, XXL, 3XL  
130 g/m<sup>2</sup>

James&Nicholson

AQUA/ACID YELLOW	BLACK/RED	BLACK/SILVER (SOLID)
DARK ORANGE/IRON GREY	IRON GREY/GREEN	IRON GREY/YELLOW
NAVY/COBALT	SPRING GREEN/IRON GREY	

Ultra-licht softshell jack voor extreme weersomstandigheden | Functioneel materiaal met TPU-membraan | Wind- en waterdicht (10.000 mm waterkolom) | Ademend en dampdoorlatend (5.000 g / m<sup>2</sup> / 24 uur) | Getapete naden, waterdichte ritsen | Zip with double slider | 2 zijzakken met rits | Meervoudig verstelbare capuchon | Ergonomische pasvorm | Verlengd achterste gedeelte



**JAMES & NICHOLSON**



**JN1097** | JN1097 **Ladies' Outdoor Jacket**

100% Polyester  
S, M, L, XL, XXL  
130 g/m<sup>2</sup>

James&Nicholson

AQUA/ACID YELLOW	BLACK/RED	BLACK/SILVER (SOLID)
IRON GREY/GREEN	IRON GREY/YELLOW	NAVY/COBALT
SPRING GREEN/IRON GREY		

Ultra-licht softshell jack voor extreme weersomstandigheden | Functioneel materiaal met TPU-membraan | Wind- en waterdicht (10.000 mm waterkolom) | Ademend en dampdoorlatend (5.000 g / m<sup>2</sup> / 24 uur) | Getapete naden, waterdichte ritsen | Zip with double slider | 2 zijzakken met rits | Meervoudig verstelbare capuchon | Ergonomische pasvorm | Verlengd achterste gedeelte | Licht getailleerd



**JAMES & NICHOLSON**



**JN1146** | JN1146 **Men's Hooded Softshell Jacket**

94% Polyester / 6% Elastaan  
S, M, L, XL, XXL, 3XL  
260 g/m<sup>2</sup>

James&Nicholson

BLACK/BLACK	BLUE/BLACK	FLAME/BLACK
LIGHT GREY/BLACK	NAVY/NAVY	OLIVE/CAMOUFLAGE
RED/BLACK		

2-laagse softshell met contrasterende binnenzijde in net-look | Water- en vuilaf-totend door BIONIC-FINISH®ECO | Elastische tailleband en manchetten | Opge-naaide kangoeroezak met ritssluiting, 1 binnenzak | Met verstelbare capuchon | YKK-ritsen | Licht getailleerd



**JAMES & NICHOLSON**



**JN1145** | JN1145 **Ladies' Hooded Softshell Jacket**

94% Polyester / 6% Elastaan  
XS, S, M, L, XL, XXL  
260 g/m<sup>2</sup>

James&Nicholson

BLACK/BLACK	BLUE/BLACK	FLAME/BLACK
LIGHT GREY/BLACK	NAVY/NAVY	OLIVE/CAMOUFLAGE
RED/BLACK		

2-laagse softshell met contrasterende binnenzijde in net-look | Water- en vuilaf-totend door BIONIC-FINISH®ECO | Elastische tailleband en manchetten | Opge-naaide kangoeroezak met ritssluiting, 1 binnenzak | Met verstelbare capuchon | YKK-ritsen | Licht getailleerd



**NEW**

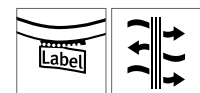

**S5540** | ST5540 **Lux Softshell Jacket Women**

100% Polyester  
XS, S, M, L, XL, XXL, 3XL

Stedman®

XS, S, M, L, XL, XXL, 3XL

BLACK OPAL

XS, S, M, L, XL, XXL

BLUE MIDNIGHT

Lichte softshelljas | Materiaal uit drie lagen | Luchtdoorlatend

**S5440** | ST5440 **Lux Softshell Jacket Men**

100% Polyester  
S, M, L, XL, XXL, 3XL, 4XL, 5XL

Stedman®

S, M, L, XL, XXL, 3XL, 4XL, 5XL

BLACK OPAL

S, M, L, XL, XXL, 3XL

BLUE MIDNIGHT

Lichte softshelljas | Materiaal uit drie lagen | Luchtdoorlatend

# JASSEN (SOFTSHELL MET CAPUCHON)



**JAMES & NICHOLSON**



**JN1078** | JN1078 **Men's Maritime Jacket**

100% Polyester  
S, M, L, XL, XXL, 3XL  
290 g/m<sup>2</sup>

James&Nicholson

BLACK/BLACK/WHITE	IRISH GREEN/NAVY/WHITE	NAUTIC BLUE/NAVY/WHITE
NAVY/NAVY/WHITE	RED/NAVY/WHITE	SUN YELLOW/NAVY/WHITE
WHITE/WHITE/NAVY		

Jonge softshell jas met modieuze details | 3-laags functioneel materiaal met TPU-membraan | Wind- en waterdicht (5000 mm waterkolom) | Luchtdoorlatend | Doorlatend voor waterdamp | Naden niet verzegeld | Opstaande kraag, afneembare kap met knop | 2 zijzakken en 1 borstzak met rits | Elastisch koord met stoppers op de tailleband en capuchon | Rits voor decoratie | Ritsen en zijband in contrasterende kleur | Gebreide manchetten



**JAMES & NICHOLSON**



**JN1077** | JN1077 **Ladies' Maritime Jacket**

100% Polyester  
S, M, L, XL, XXL  
290 g/m<sup>2</sup>

James&Nicholson

BLACK/BLACK/WHITE	IRISH GREEN/NAVY/WHITE	NAUTIC BLUE/NAVY/WHITE
NAVY/NAVY/WHITE	RED/NAVY/WHITE	SUN YELLOW/NAVY/WHITE
WHITE/WHITE/NAVY		

Jonge softshell jas met modieuze details | 3-laags functioneel materiaal met TPU-membraan | Wind- en waterdicht (5000 mm waterkolom) | Luchtdoorlatend | Doorlatend voor waterdamp | Naden niet verzegeld | Opstaande kraag, afneembare kap met knop | 2 zijzakken en 1 borstzak met rits | Elastisch koord met stoppers op de tailleband en capuchon | Rits voor decoratie | Ritsen en zijband in contrasterende kleur | Gebreide manchetten | Licht getailleerd



**ELEVATE** NXT



**EL37504** | 37504 **Men's Coltan Softshelljacket**

Buiten: 98% Polyester / 2% Elastaan, Binnen: 100% Polyester  
XS, S, M, L, XL, XXL, 3XL

Elevate NXT

BLACK	NAVY	NXT BLUE	STORM GREY
-------	------	----------	------------

Geweven stof: 80% GRS-gecertificeerd gerecycleerd polyester / 18% polyester / 2% elastaan, 280 g/m<sup>2</sup>, binding, microfleece: 70% GRS-gecertificeerd gerecycleerd polyester / 30% polyester | Waterdicht (8000 mm) en ademend (2000 g/m<sup>2</sup>) | Drie lagen: geweven stof, TPU, microfleece | GRS-gecertificeerde omgekeerde spoelrits in het midden van de voorkant | Zijzakken met GRS-gecertificeerde omgekeerde spoelrits | GRS-gecertificeerd elastisch trekkoord met verstelbare GRS-gecertificeerde koordvergrendeling | Verstelbare manchetten met zelfgrijpende sluiting | Halve maan | Warmteoverdracht hoofdetiket



**ELEVATE** NXT



**EL37505** | 37505 **Ladies' Coltan Softshelljacket**

Buiten: 98% Polyester / 2% Elastaan, Binnen: 100% Polyester  
XS, S, M, L, XL, XXL

Elevate NXT

BLACK	NAVY	NXT BLUE	STORM GREY
-------	------	----------	------------

Geweven: 80% GRS-gecertificeerd gerecycleerd polyester / 18% polyester / 2% elastaan, 280 g/m<sup>2</sup>, binding, microfleece: 70% GRS-gecertificeerd gerecycleerd polyester / 30% polyester | Waterdicht (8000 mm) en ademend (2000 g/m<sup>2</sup>) | Drie lagen: geweven stof, TPU, microfleece | GRS-gecertificeerde omgekeerde spoelrits in het midden van de voorkant | Zijzakken met GRS-gecertificeerde omgekeerde spoelrits | GRS-gecertificeerd elastisch trekkoord met verstelbare GRS-gecertificeerde koordvergrendeling | Gevormde taille | Verstelbare manchetten met zelfgrijpende sluiting | Halve maan | Warmteoverdracht hoofdetiket





BEST  
SELLER

SOL'S  
the fair spirit



**L848** | 46602 **Men's Hooded Softshell Jacket Replay**

94% Polyester / 6% Elastaan  
XS, S, M, L, XL, XXL, 3XL  
340 g/m<sup>2</sup>

SOL'S

BLACK	FRENCH NAVY	GREY MELANGE	PEPPER RED
ROYAL BLUE	WHITE		

8000 mm waterdicht en luchtdoorlatend membraan | 2 zijzakken met rits en 1 borstzak met rits | Verstelbaar taille koord | Verstelbare manchetten met velcro sluiting | Capuchon met trekkoord

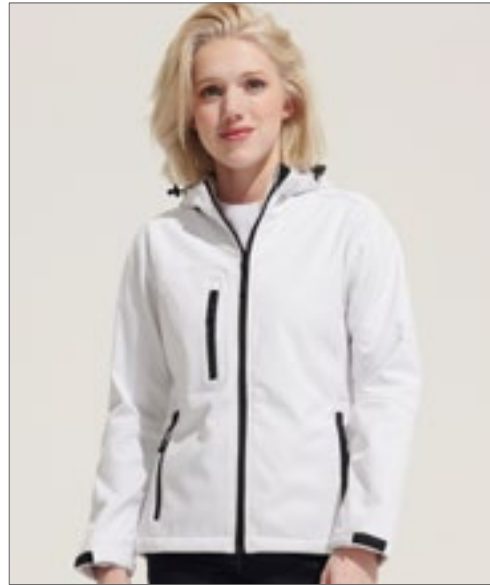

SOL'S  
the fair spirit



**L849** | 46802 **Women's Hooded Softshell Jacket Replay**

94% Polyester / 6% Elastaan  
S, M, L, XL, XXL  
340 g/m<sup>2</sup>

SOL'S

BLACK	FRENCH NAVY	GREY MELANGE	PEPPER RED
ROYAL BLUE	WHITE		

8000 mm waterdicht en luchtdoorlatend membraan | 2 zijzakken met rits en 1 borstzak met rits | Verstelbaar taille koord | Verstelbare manchetten met velcro sluiting | Capuchon met trekkoord



REGATTA  
PROFESSIONAL

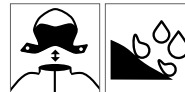

**RG660** | TRA660 **X-Pro Repeller Softshell**

96% Polyester / 4% Elastaan  
S, M, L, XL, XXL, 3XL  
270 g/m<sup>2</sup>

Regatta Professional

BLACK	NAVY	SEAL GREY (SOLID)
-------	------	-------------------

Warm gevoerd Softshell materiaal | Duurzame waterafstotende afwerking | Met mesh gevoerde body | 2 onderste zakken met rits en waterdichte borstzak | Afneembare capuchon met versteller | Verstelbare manchetten | Verstelbare schokkoord zoom | Verborgen ritsingang in voering voor toegang tot borduurwerk



# JASSEN (SOFTSHELL MET CAPUCHON)



**JAMES & NICHOLSON**



**JN1180** | JN1180 **Men's Allweather Jacket**

100% Polyester  
S, M, L, XL, XXL, 3XL

James&Nicholson

BLACK	BLACK/CARBON/LIGHT RED	BRIGHT BLUE/NAVY/BRIGHT BLUE
CARBON/BRIGHT YELLOW/CARBON	LIGHT RED/BLACK/LIGHT RED	NAVY

Licht, gevoerd softshell jack voor buiten | Materiaal buitenkant: (140 g/m<sup>2</sup>): 100% gerecycleerd polyester; voering: 100% gerecycleerd polyester / functioneel materiaal gemaakt van gerecycleerd polyester, met TPU-membraan | Wind- en waterafstotend (10.000 mm waterkolom) | Ademend en waterdooelatend, damp (5.000 g / m<sup>2</sup> / 24 uur) | Getapete zoom | Waterdichte ritsen | Lichte mesh-voering | Tweewegritssluiting over de gehele lengte bedekt met kinbescherming | Twee zijzakken, één binnenzak | Verstelbare capuchon | Klittenband voor aanpassing van de breedte op de mouwen | Ergonomische pasvorm, verlengd achterstuk | Stijlvolle, reflecterende details op mouw en achterkant | Ritsen voor decoratie aan de achterkant | Ritsen:YKK



**JAMES & NICHOLSON**



**JN1179** | JN1179 **Ladies' Allweather Jacket**

100% Polyester  
XS, S, M, L, XL, XXL

James&Nicholson

BLACK	BLACK/CARBON/LIGHT RED	BRIGHT BLUE/NAVY/BRIGHT BLUE
CARBON/BRIGHT YELLOW/CARBON	LIGHT RED/BLACK/LIGHT RED	NAVY

Licht, gevoerd softshell jack voor buiten | Licht getailleerd | Materiaal buitenkant: (140 g/m<sup>2</sup>): 100% gerecycleerd polyester; voering: 100% gerecycleerd polyester / functioneel materiaal gemaakt van gerecycleerd polyester, met TPU-membraan | Wind- en waterafstotend (10.000 mm waterkolom) | Ademend en waterdooelatend, damp (5.000 g / m<sup>2</sup> / 24 uur) | Getapete zoom | Waterdichte ritsen | Lichte mesh-voering | Tweewegritssluiting over de gehele lengte bedekt met kinbescherming | Twee zijzakken, één binnenzak | Verstelbare capuchon | Klittenband voor aanpassing van de breedte op de mouwen | Ergonomische pasvorm, verlengd achterstuk | Stijlvolle, reflecterende details op mouw en achterkant | Ritsen voor decoratie aan de achterkant | Ritsen:YKK



**REGATTA PROFESSIONAL**



**RG710** | TRA710 **X-Pro Prolite Stretch Softshell Jacket**

100% Polyester  
S, M, L, XL, XXL, 3XL

Regatta Professional

BLACK	NAVY	SEAL GREY MARL
-------	------	----------------

Innovatief geweven ultrastretch-materiaal | Duurzame waterafstotende afwerking | Zeer duurzaam en veerkrachtig garen | Milieuvriendelijke verwerking bij lagere temperaturen dan gewone garens | Lichtgewicht en gemakkelijk te dragen | 2 onderste ritszakken | Reflecterende details voor verbeterde zichtbaarheid | Vastgehechte capuchon met verstelbare koord | Verstelbare zoom



**REGATTA PROFESSIONAL**



**RG713** | TRA713 **Erasmus 4 in 1 Softshell Jacket**

100% Polyester  
S, M, L, XL, XXL, 3XL

Regatta Professional

BLACK/BLACK	NAVY/NAVY	SEAL GREY/SEAL GREY
-------------	-----------	---------------------

Warm geweven, waterbestendig en luchtdoorlatend Softshell XPT-materiaal | Windbestendig membraanweefsel met 3 lagen | 220-serie antipluis Symmetry-fleece | Afneembare mouwen met rits



**BEST SELLER**

**JAMES & NICHOLSON**



**JN1000** | JN1000 **Men's Winter Softshell Jacket**

Buitenzijde: 95% Polyester / 5% Elastaan, Voering en Padding: 100% Polyester  
**S, M, L, XL, XXL, 3XL**  
 330 g/m<sup>2</sup>

James&Nicholson

AQUA BLACK CARBON NAVY  
 ORANGE RED

Modieus softshell winterjack voor heren | Functioneel 3-laags weefsel met TPU-membraan | Wind- en waterdicht (5.000 mm waterkolom), ademend en dampdoorlatend | Naden niet verzegeld | Afneembare, gevoerde kap met voering | Warme fleecakraag | Rits onder de mouwen voor extra ventilatie | Stormflap over de volledige lengte | Reflecterende piping op schouder- en voorzakken | 2 voorzakken, 1 borstzak, binnenborst en zak voor mobiele telefoon | Rits met dubbele schuifregelaar | Elastisch koord met stoppers op de tailleband en capuchon | Rits voor decoratie aan de achterkant



**JAMES & NICHOLSON**



**JN1001** | JN1001 **Ladies' Winter Softshell Jacket**

Buitenzijde: 95% Polyester / 5% Elastaan, Voering en Padding: 100% Polyester  
**S, M, L, XL, XXL**  
 330 g/m<sup>2</sup>

James&Nicholson

AQUA BLACK CARBON NAVY  
 ORANGE RED

Modieus softshell winterjack voor dames | Functioneel 3-laags weefsel met TPU-membraan | Wind- en waterdicht (5.000 mm waterkolom), ademend en dampdoorlatend | Naden niet verzegeld | Afneembare, gewatteerde kap met voering | Verwarmende fleecakraag | Rits onder de mouwen voor extra ventilatie, lange windbescherming | Reflecterende piping op schouder- en voorzakken | 2 voorzakken, 1 borstzak, binnenborst en zak voor mobiele telefoon | Rits met dubbele schuifregelaar | Elastisch koord met stoppers op de tailleband en capuchon | Licht getailleerd | Rits voor decoratie aan de achterkant

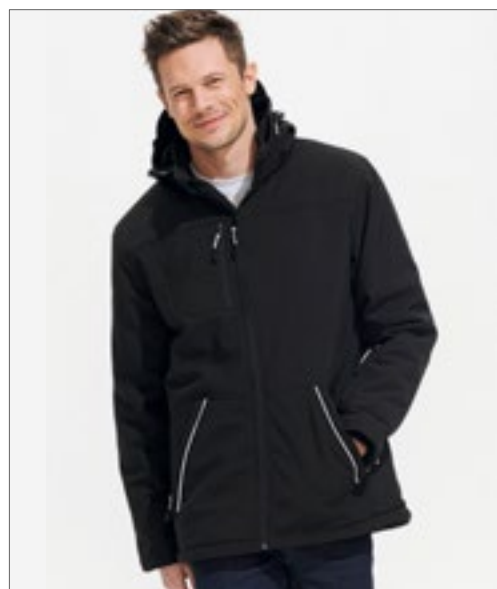

**SOL'S**  
 the fair spirit



**L843** | 46804 **Men's Rock Padded Softshell**

94% Polyester / 6% Elastaan, Voering en vulling: 100% Polyester  
**S, M, L, XL, XXL, 3XL**  
 340 g/m<sup>2</sup>

SOL'S

BLACK FRENCH NAVY

8000 mm waterdicht | Ademend membraan | Voering van 100% polyester taffeta | Vulling: 100% polyester 160 g / m<sup>2</sup> | Volledig gevoerde winter softshell voor heren | Afneembare capuchon met oogschaduw, verstelbaar met 2 trekkoorden, stoppers en zelfgrijpende sluiting | 3 voorzakken met rits | 1 mouwzak met rits | 1 binnenzak met rits | 1 binnenzak van mesh | Zelfklevende sluiting: verstelbare manchetten en binnenste stretch manchetten | Elastisch trekkoord onderaan

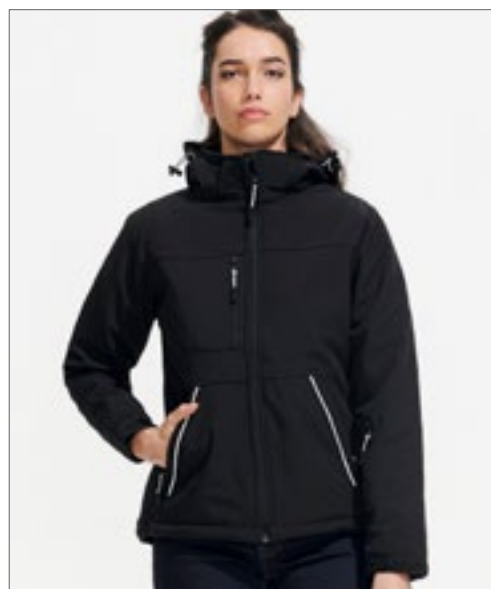

**SOL'S**  
 the fair spirit



**L844** | 46804 **Women's Rock Padded Softshell**

94% Polyester / 6% Elastaan, Voering en vulling: 100% Polyester  
**S, M, L, XL, XXL**  
 340 g/m<sup>2</sup>

SOL'S

BLACK FRENCH NAVY

8000 mm waterdicht | Ademend membraan | Voering van 100% polyester taffeta | Vulling: 100% polyester 160 g / m<sup>2</sup> | Volledig gevoerde winter softshell voor dames | Afneembare capuchon met oogklep, verstelbaar met 2 trekkoorden, stoppers en zelfgrijpende sluiting | 3 voorzakken met rits | 1 mouwzak met rits | 1 binnenzak met rits | 1 binnenzak van mesh | Zelfklevende sluiting: verstelbare manchetten en binnenste stretch manchetten | Elastisch trekkoord onderaan



RT235 | R235X

## Camo TX Performance Hooded Softshell Jacket

Buiten: 93% Polyester / 7% Elastaan, Binnen: 100% Polyester  
XS, S, M, L, XL, XXL, 3XL  
320 g/m<sup>2</sup>

Result



Stormflap aan de binnenzijde | Decoratief inzetstuk in de rug | Volledige rits aan de voorkant | Open manchet en zoom | Ritszakken aan de voorkant | Afneembare, verstelbare kap | Modieus gevormd langer achterpaneel | Stof: 320 g / m<sup>2</sup> 3-laags gebonden stof bestaande uit | Middenlaag: waterdicht 8000 mm, ademend 1000 g en winddicht TPU-membraan | Binnenlaag: 100% polyester microfleece



NEW

STORMTECH®

ST132 | GXJ-2

## Men's Olympia Shell Jacket

100% Polyester  
S, M, L, XL, XXL, 3XL, 4XL, 5XL

Stormtech

S, M, L, XL, XXL, 3XL, 4XL, 5XL

BLACK/BLACK GRANITE/BLACK

NAVY/GRANITE

S, M, L, XL, XXL, 3XL

BLACK/AZURE BLUE BLACK/BRIGHT RED

Uitralicht bovenmateriaal | Waterdichte, ademende stof zonder PFC | Verstelbare capuchon | Stormflap over de volledige lengte



STORMTECH®



ST83 | XB-3

## Men's Patrol Softshell Jacket

100% Polyester  
S, M, L, XL, XXL, 3XL, 4XL, 5XL

Stormtech

S, M, L, XL, XXL, 3XL, 4XL, 5XL

BLACK/CARBON

S, M, L, XL, XXL, 3XL

BLACK/BRIGHT RED BLACK/ELECTRIC BLUE

BLACK/KIWI

STORMTECH H2XTREME® H2XTREME® 10.000 / 3.000 Waterdicht / luchtdoorlatende buitenzijde | Verzgelde naden | Waterdichte middenrits aan de voorkant | Afneembare gelede stormkap | Verstelbare capuchon met trekkoord | Verstelbare zoom | Verlengde achterkant | Dubbele borstzakken | Ritszakken | Geborstelde Tricot-voering | Gelede actie-ellebogen | Verstelbare manchetten met kruisje | 100% polyester met mechanische stretch, verlijmd met 100% polyester single jersey, 7,08 oz. (VS) / 240 g (CDN)



STORMTECH®



ST17 | HS-1

## Men's Epsilon H2Xtreme™ Shell

95% Nylon / 5% Elastaan  
S, M, L, XL, XXL, 3XL, 4XL, 5XL  
300 g/m<sup>2</sup>

Stormtech

S, M, L, XL, XXL, 3XL, 4XL, 5XL

BLACK

S, M, L, XL, XXL

NAVY

Laser gesneden en gehechte mouwzak met waterdichte ritsen | Omgekeerde tape ritsen aan de voorkant met doorlopende binnenste stormflap | Borstzak met audiopoort | Verstelbare trekkoorden aan de zoom | Reliëflogo op de rechter mouw | Waterdichte biceps zak | Met laser gesneden verstelbare manchetlipjes | Waterdicht 8000 mm | Ademend (5000 g/m<sup>2</sup> / 24 uur) | Ribstop van 95% nylon / 5% elastaan, verbonden met Matrix Microfleece en waterdicht ademend membraan



STORMTECH®



ST17F | HS-1W

## Women's Epsilon H2Xtreme™ Shell

95% Nylon / 5% Elastaan  
XS, S, M, L, XL, XXL  
300 g/m<sup>2</sup>

Stormtech

S, M, L, XL, XXL

BLACK

NAVY

Laser gesneden en gehechte mouwzak met waterdichte ritsen | Omgekeerde tape ritsen aan de voorkant met doorlopende binnenste stormflap | Borstzak met audiopoort | Verstelbare trekkoorden aan de zoom | Reliëflogo op de rechter mouw | Waterdicht 8000 mm | Ademend (5000 g/m<sup>2</sup> / 24 uur) | Verstelbare, gearticuleerde kap | Ribstop van 95% nylon / 5% elastaan, verbonden met Matrix Microfleece en waterdicht ademend membraan





**E7860** | 7860

### Men's Warm Softshell Jacket

Buiten: 95% Polyester / 5% Elastaan, Binnen: 100% Polyester  
**S, M, L, XL, XXL, 3XL, 4XL, 5XL**  
 440 g/m<sup>2</sup>

Promodoro



Bi-elastische softshell gebonden fleece | Luchtdoorlatend | Waterdicht tot 8000 mm | Windbestendig | Afneembare kap waarvan het volume geregeld kan worden | Waterdichte ritsen | Kinbeschermer | Napoleon zak | Zak op mouw | Verstelbare mouwzomen met klittenbandsluiting | Trekkoord aan de zoom met stopper aan de binnenkant | Verlengd ruggedeelte met afgeronde zoom | 2 zijzakken met rits | Ingenaaide sleutelhanger in zijzak | Reflecterende biezen en ritstrekkers | Deelnaden | Neutraal maatlabel

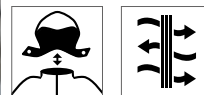

**E7865** | 7865

### Women's Warm Softshell Jacket

Buiten: 95% Polyester / 5% Elastaan, Binnen: 100% Polyester  
**S, M, L, XL, XXL, 3XL**  
 440 g/m<sup>2</sup>

Promodoro



Bi-elastische softshell gebonden fleece | Luchtdoorlatend | Waterdicht tot 8000 mm | Windbestendig | Afneembare kap waarvan het volume geregeld kan worden | Waterdichte ritsen | Kinbeschermer | Napoleon zak | Zak op mouw | Verstelbare mouwzomen met klittenbandsluiting | Trekkoord aan de zoom met stopper aan de binnenkant | Verlengd ruggedeelte met afgeronde zoom | 2 zijzakken met rits | Ingenaaide sleutelhanger in zijzak | Reflecterende biezen en ritstrekkers | Deelnaden | Neutraal maatlabel



**BEST SELLER**



**RT230M** | R230M

### Men's TX Performance Hooded Soft Jacket

Buiten: 93% Polyester / 7% Elastaan, Binnen: 100% Polyester  
**S, M, L, XL, XXL, 3XL**  
 320 g/m<sup>2</sup>

Result Core



3-laags gelijmde stof, bestaande uit een buitenste laag: 93% Polyester / 7% Elastaan - Waterdicht 8000 mm, ademend 1000 g & winddicht TPU membraan | Stormflap aan de binnenzijde | Decoratief inzetstuk in de rug | Volledige rits aan de voorkant | Ritsluiting vooraan en borstzak | Afneembare, verstelbare kap | Binnenkant van microfleece zorgt voor extra warmte | Zachte, elastische stof en comfortabele actieve snit



**RT230F** | R230F

### Women's TX Performance Hooded Soft Shell Jacket

Buiten: 93% Polyester / 7% Elastaan, Binnen: 100% Polyester  
**XS (8/34), S (10/36), M (12/38), L (14/40), XL (16/42), XXL (18/44)**  
 320 g/m<sup>2</sup>

Result Core



3-laags gelijmde stof, bestaande uit een buitenste laag: Waterdicht 8000 mm, ademend 1000 g & winddicht TPU-membraan | Stormflap aan de binnenzijde | Decoratief inzetstuk in de rug | Volledige rits aan de voorkant | Ritsluiting vooraan en borstzak | Afneembare, verstelbare kap | Getailleerd | Binnenkant van microfleece zorgt voor extra warmte | Zachte, elastische stof en comfortabele actieve snit

# JASSEN (SOFTSHELL MET CAPUCHON)



**REGATTA**  
PROFESSIONAL

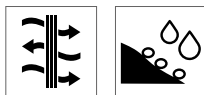

**RG701** | TRA701 **Venturer 3-Layer Printable Hooded Softshell Jacket**

100% Polyester  
S, M, L, XL, XXL, 3XL  
300 g/m<sup>2</sup>

Regatta Professional

BLACK/BLACK	BLACK/CLASSIC RED	FRENCH BLUE/NAVY
NAVY/FRENCH BLUE	NAVY/NAVY	SEAL GREY/BLACK

Geweven softshell XPT waterdicht en ademend 3-laags membraanweefsel met warme binnenzijde | Volledig bedrukbaar buitenmateriaal met windbestendig binnenmembraan | Afneembare softshell-capuchon, verstelbaar koord bij het gezicht en de verstelbare manchetten | 2 onderste zakken met rits en 1 borstzak met rits



**REGATTA**  
PROFESSIONAL

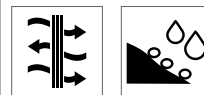

**RG702** | TRA702 **Women's Venturer 3-Layer Printable Hooded Softshell Jacket**

100% Polyester  
36 (10), 38 (12), 40 (14), 42 (16), 44 (18), 46 (20)  
300 g/m<sup>2</sup>

Regatta Professional

BLACK/BLACK	BLACK/CLASSIC RED	FRENCH BLUE/NAVY
NAVY/FRENCH BLUE	NAVY/NAVY	SEAL GREY/BLACK

Geweven softshell XPT waterdicht en ademend 3-laags membraanweefsel met warme binnenzijde | Volledig bedrukbaar buitenmateriaal met windbestendig binnenmembraan | Afneembare softshell-capuchon, verstelbaar koord bij het gezicht en de verstelbare manchetten | 2 onderste zakken met rits en 1 borstzak met rits

**REGATTA**  
PROFESSIONAL



**RG670** | TRA670 **Apex Waterproof Breathable Softshell Jacket**

96% Polyester / 4% Elastaan  
S, M, L, XL, XXL, 3XL  
260 g/m<sup>2</sup>

Regatta Professional

BLACK	NAVY
-------	------

Softshell buitenkant met stretchgedeelte en warmend rugdeel | Waterdichte en ademende Isotex 5000 membraan dropliner | Voering van polyamide tot capuchon | Windbestendig | Getapete zoom | Opvouwbare capuchon | Reflecterende biesjes aan de zakken | 2 lagere en 1 borst waterafstotende zakken met rits | Verstelbare manchetten | Verstelbare schokkoord zoom | Verborgen ritsingang in voering voor toegang tot borduurwerk







**BCJU801** | JU801 **Unisex Jacket Air**  
 Buiten: 100% Nylon, Binnen: 100% Polyester  
**S, M, L, XL, XXL, 3XL**

B&C

BLACK	NAVY	RED
<b>S, M, L, XL, XXL</b>		
BOTTLE GREEN	DARK GREY (SOLID)	ROYAL BLUE
VERY YELLOW	WHITE	

100% Nylon taffeta | Volledige ritsluiting met ritssluiting | Verborgen capuchon met klittenbandsluiting | Opvouwbaar jack (K-Way-systeem) in rechterzak met dubbele schuifrits | 2 voorzakken met ritsen | Elastische manchetten | Adjustable bottom hem with drawcord | Gemakkelijke toegang voor decoratie via een ritsopening in de voering | B&C Collection is lid van de Fair Wear Foundation



**BCJU800** | JU800 **Unisex Jacket Sirocco**  
 100% Nylon  
**S, M, L, XL, XXL, 3XL**

B&C

BLACK	BOTTLE GREEN	NAVY
RED	ROYAL BLUE	WHITE
<b>S, M, L, XL, XXL</b>		
ATOLL	GOLD	ORANGE
PIXEL PINK	PIXEL TURQUOISE	PURPLE
REAL GREEN	ULTRA YELLOW	

100% Nylon taffeta | Volledige ritsopening met ritstrekker | Kap verborgen in de kraag | Verstelbare stormkap | Verstelbare onderboord met trekkoord | Opvouwbaar jack (K-Way-systeem) in zak met dubbele schuifrits | B&C Collection is lid van de Fair Wear Foundation



**BCJW902** | JW902 **Women's Jacket Sirocco**  
 100% Nylon  
**XS, S, M, L, XL, XXL**

B&C

ATOLL	BLACK	NAVY
ORANGE	PIXEL PINK	PIXEL TURQUOISE
PURPLE	REAL GREEN	RED
ROYAL BLUE	ULTRA YELLOW	WHITE

100% Nylon taffeta | Volledige ritsluiting met ritssluiting | Vrouwelijke snit | Twee voorzakken | Kap verborgen in de kraag | Verstelbare stormkap | Opvouwbaar jack (K-Way-systeem) in zak met dubbele schuifrits | Verstelbare onderboord met trekkoord | B&C Collection is lid van de Fair Wear Foundation



**BCJU160** | JU160 **Windjacket ID.601**  
 100% Polyester  
**S, M, L, XL, XXL, 3XL**

B&C

BLACK	DARK GREY (SOLID)	NAVY	ORANGE
RED	WHITE		

100% polyester 210T taffeta | Volledige ritsopening met ritstrekker | Kap verborgen in de kraag met klittenbandsluitingen | Ergonomische capuchon | Voering in dezelfde stof aan de binnenkant van de kraag | Voorwaartse naden op de schouders voor betere bescherming | 2 voorzakken met overlapping | 1 binnenzak | Elastische manchetten | Ergonomische zijpanelen | Verstelbare onderkant zoom (met trekkoord verstellers) | Open achterkant voor gemakkelijke toegang voor decoratie | Essentiële eigentijdse look | B&C Collection is lid van de Fair Wear Foundation | Kleur wit is geschikt voor sublimatiedruk



**BCJW161** | JW161 **Women's Windjacket ID.601**  
 100% Polyester  
**XS, S, M, L, XL, XXL**

B&C

BLACK	DARK GREY (SOLID)	NAVY	ORANGE
RED	WHITE		

100% polyester 210T taffeta | Volledige ritsopening met ritstrekker | Kap verborgen in de kraag met klittenbandsluitingen | Ergonomische capuchon | Voering in dezelfde stof aan de binnenkant van de kraag | Voorwaartse naden op de schouders voor betere bescherming | 2 voorzakken met overlapping | Elastische manchetten | Ergonomische zijpanelen | Verstelbare onderkant zoom (met trekkoord verstellers) | Open achterkant voor gemakkelijke toegang voor decoratie | Essentiële eigentijdse look | Vrouwelijke snit | B&C Collection is lid van de Fair Wear Foundation | Kleur wit is geschikt voor sublimatiedruk





**JAMES & NICHOLSON**



**JN1132** | JN1132 **Men's Promo Jacket**  
100% Polyester  
S, M, L, XL, XXL, 3XL

James&Nicholson

BLACK	BRIGHT BLUE	BRIGHT ORANGE
BRIGHT YELLOW	LIGHT RED	NAVY
SPRING GREEN	WHITE	



**JAMES & NICHOLSON**



**JN1131** | JN1131 **Ladies' Promo Jacket**  
100% Polyester  
S, M, L, XL, XXL

James&Nicholson

BLACK	BRIGHT BLUE	BRIGHT ORANGE
BRIGHT PINK	BRIGHT YELLOW	LIGHT RED
NAVY	SPRING GREEN	WHITE



**BEST SELLER**

**BUILD YOUR BRAND**



**BY016** | BY016 **Windrunner Jacket**  
100% Nylon, Voering: 100% Polyester  
S, M, L, XL, XXL, 3XL, 4XL, 5XL

Build Your Brand

BLACK/BLACK	BLACK/RED
BLACK/WHITE	BURGUNDY/BLACK
DARK SHADOW/DARK SHADOW	NAVY/NAVY
UNION BEIGE/BLACK	

Lichtgewicht, gecoat polyester weefsel | Wind- en waterafstotend (600 mm waterkolom) | Koord op zoom | Twee laterale insteekzakken | Capuchon met koord geïntegreerd in kraag | Elastische mouwbanden | Praktische opslagcapaciteit in het zijvak, comfortabel rond de taille te dragen met elastische band

Lichtgewicht, gecoat polyester weefsel | Wind- en waterafstotend (600 mm waterkolom) | Koord op zoom | Twee laterale insteekzakken | Capuchon met koord geïntegreerd in kraag | Elastische mouwbanden | Praktische opslagcapaciteit in het zijvak, comfortabel rond de taille te dragen met elastische band | Getailleerde pasvorm

Ingezette mouw | Binnenvoering van gaas | Neutraal maatlabel zonder merknaam, nekprint mogelijk | Rib manchet bij de zoom en mouwopeningen | Capuchon met enkele naad | Metalen oogjes bij de capuchon met ronde trekkoorden | Zijzakken met rits | Ritsen aan de binnenkant achteraan voor eenvoudige versterking van voor- en rugzijde



**BUILD YOUR BRAND**



**BY128** | BY128 **Coach Jacket**  
Buiten: 100% Nylon, Binnen: 100% Katoen, Voering: 100% Polyester  
XS, S, M, L, XL, XXL, 3XL, 4XL, 5XL

Build Your Brand

BLACK	NAVY	WHITE
-------	------	-------

Sportief coachjack | Raglan gesneden met naadloze schouders | Doorlopende drukknop gericht | Elastische manchet | Zijvak | Elastische tailleband met trekkoord en stoppers | Eenvoudige en elegante kraag | Robuust bovenwerk is gemaakt van nylon, de voering is van katoen (single jersey) en taf



**SOL'S**  
the fair spirit



**L01618** | 01618 **Shift Windbreaker**  
100% Polyester  
XS, S, M, L, XL, XXL, 3XL

SOL'S

AQUA	BLACK	FOREST GREEN
FRENCH NAVY	GOLD	LIME
ORANGE	RED	ROYAL BLUE
WHITE		

Uniseks | 210T Polyester | Sluiting met rits | Ritskraag met capuchon | Trekkoord bij capuchon en onderaan | Elastische manchetten | 2 zakken met rits

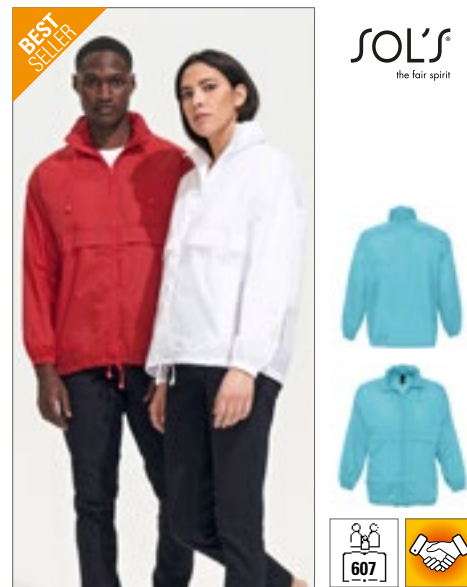

**BEST SELLER**

**SOL'S**  
the fair spirit



**L889** | 32000 **Unisex Windbreaker Surf Jacket**  
100% Nylon  
XS, S, M, L, XL, XXL

SOL'S

ATOLL BLUE	BLACK	DARK PURPLE
FOREST GREEN	GOLD	NAVY
NEON CORAL	NEON LIME	NEON PINK
ORANGE	RED	ROYAL BLUE
WHITE		

Uniseks | Capuchon met trekkoord weggevouwen in de kraag | Vouwsysteem met elastische taille rond de taille | Elastische manchetten | Ventilatie oogjes | Trekkoord en stoppers onderaan | Rits opening | Nylon 210T | 2 buitenzakken met rits

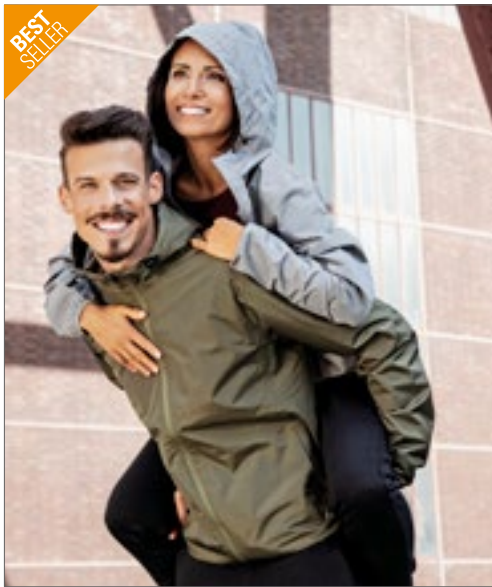

**MY1010** | MY1010 **my mate - Unisex Hooded Windbreaker**

100% Polyester  
XS, S, M, L, XL, XXL, 3XL  
90 g/m<sup>2</sup>

Miners mate

BLACK	BURGUNDY	GREY SOLID	NAVY
OLIVE			



**NP700** | EXP54LWZC **Unisex Lightweight Windbreaker Jacket**

100% Polyester  
XS, S, M, L, XL, XXL, 3XL  
82 g/m<sup>2</sup>

Independent

AQUA/AQUA/WHITE	BLACK CAMO/BLACK CAMO/BLACK	BLACK/BLACK/BLACK
BLACK/GRAPHITE/BLACK	BLUSH/BLUSH/WHITE	CLASSIC NAVY/ARMY/CLASSIC NAVY
CLASSIC NAVY/CLASSIC NAVY/CLASSIC NAVY	CLASSIC NAVY/ROYAL/CLASSIC NAVY	CLASSIC NAVY/SADDLE/CLASSIC NAVY
FOREST CAMO/BLACK/BLACK	FOREST CAMO/FOREST CAMO/BLACK	GRAPHITE/GRAPHITE/GRAPHITE
KHAKI/KHAKI/WHITE	MAROON/CLASSIC NAVY/MAROON	MAROON/MAROON/MAROON
RED/RED/RED	SAFETY ORANGE/SAFETY ORANGE/SAFETY ORANGE	SAFETY YELLOW/SAFETY YELLOW/SAFETY YELLOW
WHITE CAMO/WHITE CAMO/WHITE		



Lichtgewicht jack met capuchon | Wind- en waterafstotend | Capuchon met elastisch koord en polyester stoppen | Nylon rits aan de voorzijde, verborgen achter een naad | Zijzakken met rits | Elastische boorden op mouwen en onderste zoom | Gelaste binnennaden | Middelgroot label aan één zijde | Verwijderbare mijnwerkers koppelen label

De derde kleur is de kleur van de rits. | Polyester lichtgewicht waterafstotende stof | Oogjes en ritsen in matte afwerking | Omgekeerde ritssluitingstape | Rits met ritssluiting | Rubberen ritssluiting | Kap van fijn gaas | Kap met drie panelen | Blizzard nek | Zelf nek tape | Gevoerde zakken met gaaszakken | Aanscherping knevel op tailleband | Elastische manchetten | Lockerlus in midden nek | Afscheurbaar neklablet



**L894** | 46000 **Windjacket Mistral**

Buiten: 100% Nylon, Voering: 100% Polyester  
S, M, L, XL, XXL

SOL'S

BLACK	FOREST GREEN	NAVY
RED	ROYAL BLUE	

Opening met ritssluiting en drukknoepen | Verschillende zakken, capuchon met trekkoord in kraag gevouwen | Ventilatieoogen, zijspalten met trekkoorden en stoppers | Elastische manchetten met drukknoepen | Buitenlaag: nylon 210T, voering: polyester / jersey



**L946** | 01169 **Unisex Windbreaker Shore**

100% Nylon  
XS, S, M, L, XL, XXL, 3XL

SOL'S

BLACK/LIME	NAVY/ROYAL BLUE
NEON LIME/NAVY	RED/BLACK
ROYAL BLUE/NAVY	

Ritssluiting in contrastkleur | Elastische manchetten, capuchon en onderkant | Zijzakken met contrasterende rits | Raglanmouwen | In zak vouwsysteem om de jas in zijn zak te vouwen



**L947** | 01171 **Unisex Lined Windbreaker Skate Jacket**

Buiten: 100% Nylon, Binnen: 100% Polyester  
XS, S, M, L, XL, XXL, 3XL

SOL'S

BLACK/RED	CAMO/ROYAL BLUE
NAVY/ROYAL BLUE	NEON LIME/ROYAL BLUE
ROYAL BLUE/NEON GOLD	

Beperkte ritssluiting | Zijzakken | Zelfklevende sluiting op de onderrug om aanpassing te vergemakkelijken | Buitenkant: 100% waterdicht nylon 210T | Voering: 100% polyester mesh | Kleur Zwart / Rode kap Grijs





**REGATTA**  
PROFESSIONAL



**RG397** | TRW397 **Eco Dover Jacket**

100% Polyester  
XS, S, M, L, XL, XXL, 3XL, 4XL

Regatta Professional

BLACK/ASH (HEATHER) | NAVY/NAVY | SEAL GREY/BLACK

Waterdicht Hydrafort polyester | De buitenkant bevat gerecycleerd polyestergeren | Body met voering van 220-serie antipluis Symmetry-fleece | Fleece gevoerde kraag | Winddicht weefsel | Thermo-Guard isolatie in mouwen | Getapete zoom | Verborgen kap met verstellers | Stormflap met klittenband | Verstelbare manchetten | 2 onderste zakken met rits | Opgenaaide veiligheidszak aan de binnenzijde | Verborgen ritsingang in voering voor toegang tot borduurwerk



**REGATTA**  
PROFESSIONAL



**RG509** | TRW509 **Asset Lightweight Jacket**

100% Polyester  
S, M, L, XL, XXL, 3XL

Regatta Professional

BLACK | NAVY | OXFORD BLUE

Lichtgewicht, polyester weefsel | Duurzame waterafstotende afwerking | Geïntegreerde kap | 2 lage zakken met paspel | Elastiek in de taille, manchetten en zoom



**RYOLY**

**RY5050** | CV5050 **Men's Glasgow Windjacket**

100% Polyester  
S, M, L, XL, XXL  
70 g/m<sup>2</sup>

Roly

BLACK 02 | BURGUNDY 64 | DARK NAVY 45  
FLUOR CORAL 234 | FLUOR YELLOW 221 | ROYAL BLUE 05



100% quadrille ripstop polyester | Windjack van licht, praktisch materiaal | Ademend materiaal aan de binnenkant van de kraag, verborgen naden | Ritssluiting over de hele lengte met reflecterende details, kinbescherming en trekkoord | Luchtdoorlatend materiaal bij de armen | Zijzakken met rits | De jas kan worden opgevouwen in de binnencompartment | Elastische stoffen rand op mouwen en zoom | Reflecterende details op de achterkant | Tear-out label | Windbestendig | Regenbestendig | Luchtdoorlatend



**RY5051** | CV5051 **Women's Glasgow Windjacket**

100% Polyester  
S, M, L, XL, XXL  
70 g/m<sup>2</sup>

Roly

BLACK 02 | BURGUNDY 64 | FLUOR CORAL 234  
FLUOR YELLOW 221 | MOONLIGHT BLUE 45 | ROYAL BLUE 05

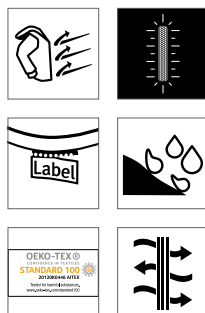

100% quadrille ripstop polyester | Windjack van licht, praktisch materiaal | Ademend materiaal aan de binnenkant van de kraag | Verborgene naden | Ritssluiting over de hele lengte met reflecterende details, kinbescherming en trekkoord | Raglanmouwen | Luchtdoorlatend materiaal bij de arm | Zijzakken met rits | Getailleerde pasvorm | De jas kan worden opgevouwen in de binnencompartment | Elastische stoffen rand op mouwen en zoom | Reflecterende details op de achterkant | Verlengd achterste gedeelte | Tear-out label | Windbestendig | Regenbestendig | Luchtdoorlatend





**Result**  
**core**  
VALUE

**Result**  
COLOUR



**RT204** | R204X **Windcheater**

100% Polyester  
S, M, L, XL, XXL

Result Core



**Result**  
**core**  
VALUE



**RT205** | R205X **Lightweight Jacket**

100% Polyester  
XS, S, M, L, XL, XXL

Result Core

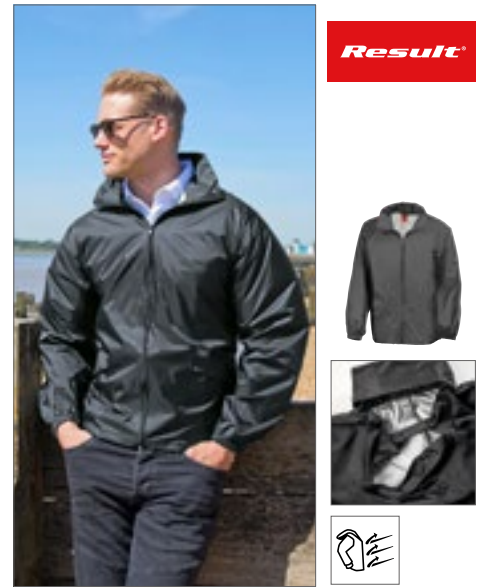

**Result**



**RT92A** | R092X **Windcheater In A Bag**

100% Nylon  
S, M, L, XL, XXL

Result

BLACK	BOTTLE	EMERALD GREEN
HOT PINK	NAVY	PURPLE
RED	ROYAL	

BLACK	NAVY	RED
-------	------	-----

BLACK
-------

Ademende ventilatie panelen aan de voorzijde van de borstkas | Ritszak rechts | 190T polyester met AC-coating | Waterafstotend, winddicht en extreem licht van gewicht | Elastische manchetten, ritsluiting vooraan | Twee voorzakken | Verborgen capuchon in de kraag met versteller | MP3-kabelhouder in rechterzak

Waterdicht getapete naden | 190T Polyester StormDri 2000 PU-coating | 2 voorzakken met ritsluiting | Ademende rug- en borstventilatie | Volledige ritsluiting vooraan | Elastische manchetten | Geweldig om te wandelen | Opvouwbaar systeem in zak | Volledig gevoerd: body- 70 g / m<sup>2</sup> ademende voering van polygaas, polyester in mouwen | Ventilatiepaneel rond lichaam voor extra ventilatie | Verborgen capuchon in de kraag met versteller | Verstelbare schockkoord zoom | Waterdicht 2000 mm, winddicht en ademend, extreem lichtgewicht

Water- en winddicht | Buitenkant: 190T nylon met zilverkleurige polyacrylruig | Weegt slechts 200 gram (op basis van grote verpakking) | Ongelofelijk licht | Verborgen capuchon in de kraag met trekkoord | Volledige ritsluiting vooraan | 2 voorzakken | Elastische manchetten en verstelbare trekkoord in zoom | Zelfgekleurde draagtas voor eenvoudig opbergen



**SOL'S**  
the fair spirit

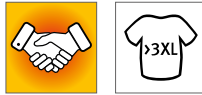

**L02109** | 02109 **Unisex Jacket With Padded Lining Robyn**

100% Polyester  
XS, S, M, L, XL, XXL, 3XL, 4XL

SOL'S

BLACK	CHARCOAL GREY (SOLID)	FOREST GREEN	FRENCH NAVY
KELLY GREEN	METAL GREY	RED	ROYAL BLUE

Ritsluiting met dubbele ritsstreker en knoopsluiting met klittenband en verborgen drukknopen | Capuchon in kraag | Met fleece gevoerde kraag | 2 buitenzakken met rits en kleppen | 1 binnenzak | Manchetbevestigingen



**SOL'S**  
the fair spirit



**L03000** | 03000 **Unisex Sacramento Jacket**

100% Polyamide, Voering: 100% Polyester  
XS, S, M, L, XL, XXL, 3XL

SOL'S

BLACK	FRENCH NAVY	OXBLOOD
-------	-------------	---------

Nylon 230T; 100% Polyamide; PU-coating; Voering: geborsteld jersey, 100% Polyester; Mouwvoering: Tafeta 190T, 100% Polyester, 100% Polyamide; PU-coating; Voering: geborsteld jersey, 100% Polyester; Voering van de mouwen: 100% Polyamide; Voering: geborsteld jersey, 100% Polyester; Voering van de mouwen: 100% Polyester. | Water- en windafstotend | Raglanmouwen | Drukknopen | 2 zijzakken | Elastische manchetten | Trekkoord bij de zoom



REGATTA  
PROFESSIONAL

**RG5200** | TRW520 **Finn Jacket**  
100% Polyester  
S, M, L, XL, XXL, 3XL  
80 g/m<sup>2</sup> Regatta Professional

NAUTICAL BLUE NAVY TRUE RED



REGATTA  
PROFESSIONAL

**RG5210** | TRW521 **Phoebe Jacket**  
100% Polyester  
34 (8), 36 (10), 38 (12), 40 (14), 42 (16), 44 (18), 46 (20)  
Regatta Professional

MAIZE YELLOW NAVY TRUE RED



ROLY

**RY5200** | CB5200 **Raincoat Island**  
100% Polyester  
S, M, L, XL, XXL  
70 g/m<sup>2</sup> Roly

BLACK 02 NAVY BLUE 55 RED 60

ROYAL BLUE 05

Waterdichte en luchtdoorlatende gepeachte Isotex 5000-polyesterstof | Duurzame waterafstotende afwerking | Getapete zoom | Gedeeltelijk gaas, gedeeltelijk polyester taffeta voering | Intern veiligheidsvak | Lichtgewicht verborgen kap met verstellers | Geribbelde binnenkraag | Geribbelde manchetten en zoom | 2 onderste ritszakken | Verborgen ritsingang in voering voor toegang tot borduurwerk

Waterdichte en luchtdoorlatende gecoate Isotex 5000-polyesterstof | Duurzame waterafstotende afwerking | Getapete zoom | Gestreepte jerseyvoering tot de kap | Voering van 100% polyester taffeta | Intern veiligheidsvak | Ingewerkte kap met trekkoord verstellers | Verstelbare manchetten met drukknopsluiting | 2 lage opgenaaide zakken met daarachter handwarmer-zakken | Verborgen ritsingang in voering voor toegang tot borduurwerk

Polyester/taf | Regenjas met rits over volledige lengte | Kap in de kraag gevouwen met trekkoordjes | Twee zakken met rits en klep | Elastische manchet | Zoom met verstelbare trekkoorden en regelaars | Windbestendig | Waterafstotend | Tear-out label



R  
RUSSELL

**Z510** | R-510M-0 **Men's Hydraplus 2000 Jacket**  
100% Nylon  
XS, S, M, L, XL, XXL, 3XL, 4XL  
190 g/m<sup>2</sup> Russell

XS, S, M, L, XL, XXL, 3XL, 4XL

BLACK CLASSIC RED FRENCH NAVY TITANIUM (SOLID)

XS, S, M, L, XL, XXL

AZURE BLUE

Nylon taslan | Waterbestendig materiaal tot 2000 mm (PU-coating) | Kritisch getapete naden | Ademend: 2000 g/m<sup>2</sup> per 24 uur | Verborgen 3-delige kap | Softtouch kraag aan de binnenkant | Volledig gevoerd | Zijzakken met ritssluiting | Raglanmouwen met gelede ellebogen | YKK-ritssluiting en dubbele regenhoes met extra klittenbandsluiting | Boord met koord | Intern vak voor mobiele telefoon | Toegang voor borduurwerk



R  
RUSSELL

**Z510F** | R-510F-0 **Ladies' Hydraplus 2000 Jacket**  
100% Nylon  
XS, S, M, L, XL, XXL, 3XL, 4XL  
190 g/m<sup>2</sup> Russell

XS, S, M, L, XL, XXL, 3XL, 4XL

BLACK CLASSIC RED FRENCH NAVY TITANIUM (SOLID)

XS, S, M, L, XL, XXL

AZURE BLUE

Waterbestendig materiaal tot 2000 mm (PU-coating) | Kritisch getapete naden | Ademend: 2000 g/m<sup>2</sup> per 24 uur | Verborgen 3-delige kap | Softtouch kraag aan de binnenkant | Volledig gevoerd | Zijzakken met ritssluiting | Raglanmouwen met gelede ellebogen | YKK-ritssluiting en dubbele regenhoes met extra klittenbandsluiting | Boord met koord | Intern vak voor mobiele telefoon | Toegang voor borduurwerk | Nylon taslan



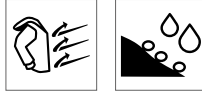

**RT206** | R206X **Midweight Jacket**

100% Polyester  
S, M, L, XL, XXL, 3XL

Result Core



Buitenzijde: 190T Pongee StormDri 2000 Coating | Body: voering van één jersey (130 g / m<sup>2</sup>, polyester) | Mouwen: voering van 100% polyester | Waterdicht 2.000 mm en winddicht, middengewicht | 2 voorzakken, binnenzakken | Elastische manchetten met verstellers | Volledige ritsluiting vooraan met klep van stormflap | Verborgene opvouwbare verstelbare capuchon met 3 panelen in de kraag | Hoge kraag ontwerp | Volledig getapete waterdichte naden



**RT203** | R203X **Microfleece Lined Jacket**

100% Polyester  
S, M, L, XL, XXL, 3XL

180 g/m<sup>2</sup>

Result Core



Lichtgewicht | Het hele jaar door gebruiken | Volledig getapete naden | 5 mm spiraalvormige nylon ritsluiting over de hele lengte | Zijzakken met retentiebanden | Opvouwbare waterdichte kap | Reflecterende tape over onderste achterpaneel | Elastische manchetten | Waterdicht 2000 mm | StormDri 210T PU-gecoat polyester



STORMTECH®

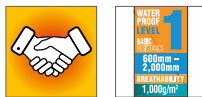

**ST80** | KX-1 **Men's Nautilus Performance-Shell Jacket**

100% Polyester  
XS, S, M, L, XL, XXL, 3XL, 4XL, 5XL

Stormtech

XS, S, M, L, XL, XXL, 3XL, 4XL, 5XL



XS, S, M, L, XL, XXL, 3XL



STORMTECH Douchebestendige D/W/R buitenzijde van D/W/R | Inpakbaar in afsluitbare zak | Verstelbare capuchon en manchetten | Ventilerende mesh voering achterzijde | Ritszakken | Verstelbare zoom | Opbergbare capuchon in kraag | Reflecterende afwerking op de schouder | Waterafstotend: 600 mm | Ademend vermogen: 1.000 g / m<sup>2</sup> | 100% polyesterponzezijde, 2,30 oz (VS) / 78 g (CDN) met gaasvoering



STORMTECH®



**ST88** | KSB-1 **Men's Orbiter Softshell Jacket**

92% Polyester / 8% Elastaan  
S, M, L, XL, XXL, 3XL (Black/Carbon: S, M, L, XL, XXL, 3XL, 4XL, 5XL)

Stormtech

S, M, L, XL, XXL, 3XL, 4XL, 5XL



S, M, L, XL, XXL, 3XL



STORMTECH D/W/R Buitenzijde | 92% Polyester, 8% elastaan gebonden met 100% Polyester-fleece | Ritszakken | Geborstelde Tricot-voering | Kinbeschermer | Omgekeerde spoel midden rits | Waterbestendigheid 600 mm | Ademend vermogen 1.000 g / m<sup>2</sup>





**RT240** | R240X **Recycled Black Compass Padded Winter Jacket**  
100% Polyester  
XS, S, M, L, XL, XXL, 3XL

Result Genuine Recycled

BLACK/BLACK	BLACK/GREY	BLACK/LIME
BLACK/ORANGE	BLACK/RED	BLACK/ROYAL

Buitenkant: 100% TOPGREEN gerecycleerde polyester met mechanische stretch en TPU-membraan (niet-gerecycleerd); Vulling: 100% 160 g/m<sup>2</sup> REPREVE® gerecycleerde polyester; Voering body en kap: 100% 200 g/m<sup>2</sup> TOPGREEN gerecycleerde polyesterfleece; Voering mouwen: 100% JIEREN gerecycleerde polyester | Luchtdoorlatend | Winddicht | Regenbestendig | Zware gevoerde body met fleecevoering | YKK-ritssluiting vooraan met kinbescherming | Zakritssluitingen in contrasterende kleuren | Met fleece gevoerde kap | Stormflap aan de binnenzijde | Zacht omzoomde manchet | Zwarte ritssluiting | Binnenzak | Ophanglus | TPU-membraan biedt extra bescherming tegen weersinvloeden | Einde levensduur recycleerbaar | Biologisch afbreekbare zakken en gerecycleerde verpakking | De REPREVE® gerecycleerde prestatievulling met milieuvriendelijke materialen, gemaakt van gerecycleerde plastic flessen en post-industrieel afval, is een duurzaam alternatief voor conventioneel garen | TOPGREEN® milieuvriendelijke polyesterfleece | JAIREN gerecycleerd polyester | Gemaakt van 27 plastic flessen (1 liter)



BEST SELLER



**RT95A** | R095X **Waterproof Jacket & Trouser Set**  
100% Polyester  
S, M, L, XL, XXL  
200 g/m<sup>2</sup>

Result

BLACK	NAVY	NEON YELLOW	OLIVE GREEN
RED	ROYAL		

Waterdicht (2000mm) en winddicht | Buiten: 190T 100% gecoat StormDri 2000 polyester | Zwaargewicht, verzegelde naden | Capuchon met klittenbandsluiting, ritssluiting aan voorkant | 2 ruime voorzakken tot jas en 2 toegangszakken tot broek | Binnenmanchetten, mesh geventileerde rug | Verstelbare zoom met trekkoord op de jas | Elastische taille op broek | Verstelbare kliksluiting enkels op broek | Zak met ritssluiting | Veiligheidsdriehoeken voor en achter met reflecterende materialen



**RT225X** | R225X **Rain Suit**  
100% Polyester  
S, M, L, XL, XXL, 3XL  
200 g/m<sup>2</sup>

Result Core

BLACK	NAVY	ROYAL
-------	------	-------

Geïntegreerde elastische capuchon | Volledige ritssluiting vooraan | 2 ruime voorzakken | Verstelbare zoom met trekkoord op de jas | Mesh ventilatie aan de achterkant van de jas | Binnenste elastische stormmanchet | Windvanger op voorzijde met drukknoepen | Broeieigenschappen: elastische tailleband | Twee steekzakken aan de zijkant voor toegang tot kledingstukken die onder de broek worden gedragen | Verstelbare kliksluiting enkels op broek | Winddicht 2000 mm | 190T Polyester met PU Coating | Winddicht



**RT227** | R227X **Rain Jacket**  
100% Polyester  
S, M, L, XL, XXL, 3XL  
200 g/m<sup>2</sup>

Result Core

BLACK	NAVY
-------	------

190T Stormdri Polyester met PVC-coating | Waterdicht (2000 mm) | Winddicht | Volledig getapete naden | Geïntegreerde elastische capuchon | Volledige ritssluiting vooraan | Stormflap met externe noppen | Twee voorzakken | Verstelbare trekkoord in zoom | Ventilatie met mesh rug | Binnenste elastische manchet



**RG260** | TRA260 **Pro Waterproof Changing Robe**  
100% Polyester  
S/M, L/XL

Regatta Professional

BLACK/SEAL GREY	OXFORD BLUE/BLACK
-----------------	-------------------

Waterdichte Hydrafort 5000 polyesterstof | Winddicht weefsel | Gevoerde borgfleece | 2 onderste zakken | Verstelbare manchetten



**FINDEN+HALES**



**RG230** | TRA230

**Vintage Overhead Anorak**

**REGATTA PROFESSIONAL**



**Result**

**RT189** | R189X

**Urban HDi Quest Lightweight Stowable Jacket**

**FH690** | LV690

**Adults All Weather Robe**

Buiten: 100% Nylon, Binnen: 100% Polyester  
**One Size**

Finden+Hales

100% Polyester  
**S, M, L, XL, XXL, 3XL**

Regatta Professional

100% Nylon  
**XS, S, M, L, XL, XXL, 3XL**

Result

**BLACK** | **NAVY**

**BLACK/SEAL GREY** | **BLACK/STRONG BLUE**  
**NAVY/SPRUCE**

**BLACK/ORANGE** | **FENNEL/PINK**  
**LIME/ROYAL** | **NAVY/LIME**  
**RASPBERRY/LIME** | **ROYAL/LIME**

Buitenzijde: 100% nylon, Binnenzijde: 100% polyester-sheerpfleece | Waterdichte stof tot 4000 mm | Lichtgrijze sheerpfleece voering | Groot decoratieoppervlak | Met capuchon | Met lange mouwen en verstelbare manchetten met klittenband | Eén maat - 104 cm lengte, 82 cm halve borst | 2 voorzakken met microfleece voering | Binnenzak met rits | Opgestikte binnenzak | Dubbelzijdige rits voor bewegingsvrijheid met microfleece voering | Zonder tags voor eenvoudige re-branding | Verborgen rits voor toegang tot borduurwerk

100% polyester ripstop buitenstof | Waterdichte en ademende Isotex 10.000 stretch polyesterstof | Getapete zoom | Meerdere zakken, waaronder 2 zijzakken met rits en opbergzak vooraan | Gerecycleerde isolatie | Uit te knippen label

Waterdicht 3000 mm | Ademend: 1.000 g / m<sup>2</sup> / 24 uur | Winddicht | Volledige ritsluiting vooraan | Getapete zoom | Zijzakken: één met rits | Elastische manchet | Geïntegreerde elastische capuchon | Hangtag | Verstelbaar zoomkoord | Bijpassende opbergtas | Bedrukt neklablet



**JAMES & NICHOLSON**



**JN1118** | JN1118

**Men's Rain Jacket**

100% Polyester  
**S, M, L, XL, XXL, 3XL**

James&Nicholson

**BLACK/SILVER (SOLID)** | **NAVY/RED** | **ORANGE/CARBON**  
**RED/BLACK** | **ROYAL/NAVY** | **SPRING GREEN/NAVY**  
**TURQUOISE/IRON GREY**

Sportief functioneel outdoorjack | Wind- en waterdicht weefsel (3.000 mm waterspiegel) met TPU-coating | Ademend en waterdampdoorlatend (1.500g/m<sup>2</sup>/24u) | Getapete zoom | Contrastende ritsen | Gevoerde ritsluiting met kinbescherming | Direct gesneden, verstelbare capuchon met elastisch koord | 2 zijzakken met rits | Binnenzak | Reflecterende details op capuchon, voor- en achterkant | Rits voor decoratie aan de achterkant



**JAMES & NICHOLSON**



**JN1117** | JN1117

**Ladies' Rain Jacket**

100% Polyester  
**S, M, L, XL, XXL**

James&Nicholson

**BLACK/SILVER (SOLID)** | **NAVY/RED** | **ORANGE/CARBON**  
**RED/BLACK** | **ROYAL/NAVY** | **SPRING GREEN/NAVY**  
**TURQUOISE/IRON GREY**

Sportief functioneel outdoorjack | Wind- en waterdicht weefsel (3.000 mm waterspiegel) met TPU-coating | Ademend en waterdampdoorlatend (1.500g/m<sup>2</sup>/24u) | Getapete zoom | Contrastende ritsen | Overdekte ritsluiting met kinbescherming | Direct gesneden, verstelbare capuchon met elastisch koord | 2 zijzakken met ritsen, binnenzak | Reflecterende details op capuchon, voor- en achterkant | Rits voor decoratie aan de achterkant





**REGATTA**  
PROFESSIONAL



**RG461** | TRW461

**Ardmore Jacket**

100% Polyester  
S, M, L, XL, XXL, 3XL  
200 g/m<sup>2</sup>

Regatta Professional

BLACK	BOTTLE GREEN/SEAL GREY (SOLID)	CLASSIC RED
KEYLIME/SEAL GREY (SOLID)	MAJESTIC PURPLE/SEAL GREY (SOLID)	NAVY
NAVY/CLASSIC RED	OXFORD BLUE/SEAL GREY (SOLID)	SEAL GREY (SOLID)/BLACK
SUN ORANGE/SEAL GREY (SOLID)		

Waterdicht, voorzien van Hydrafort 5000 beschermende coating, geborsteld Polyester | Polyester gaas gevoerd | Winddicht weefsel | Getapete zoom | Verborgen capuchon met versteloptie | 2 onderste zakken met rits | 1 binnenzak met toegang tot oortelefoonsnoer | Verstelbare manchetten | Verstelbaar zoomtrekkoord | Interne toegang met borduursel met rits



**Result**

**urban**  
OUTDOOR WEAR



**RT111M** | R111M

**Urban Fell Lightweight Technical Jacket**

Buiten: 100% Nylon, Voering + armen: 100% Polyester  
S, M, L, XL, XXL, 3XL

Result

BLACK	MOSS GREEN	ROYAL
-------	------------	-------

Waterdicht (3000mm) en ademend (3000mvp) | Buitenkant: dubbele streep 100% HydraDri nylon (taslon) met zachte PU-coating | Voering: zilver 100% polyester mesh voor capuchon en body | Mouwen: 100% polyester 190T taft voor mouw | Volledig getapete, waterdichte naden | Winddicht (hoge rating) | 2 gevoerde zijzakken met ritssluiting, 1 binnenzak met ritssluiting rechts op de borst | Decoratieve bies in grijs kleurendetail aan arm- en zijpanelen | Verstelbare manchetten met scheurvrijgave | Verstelbare schokkoord zoom | Tear-release binnenste stormflap met grijze kleurafwerking | Extreem lichtgewicht, sneldrogend | Geïntegreerde waterdichte capuchon met trekkoorden | Gemakkelijk open ritstrekkers | Volledige ritssluiting vooraan | Toegang voor decoratie: alleen onderste zoom



**JAMES & NICHOLSON**

**JN1010** | JN1010

**Men's Outer Jacket**

100% Polyester  
S, M, L, XL, XXL, 3XL

James&Nicholson

AZUR	BLACK	NAVY
RED	WHITE	



Functioneel buitenjack voor extreme weersomstandigheden | Wind- en waterafstotende stof (3.000 mm waterkolom) met TPU-coating | Ademend en dampdoorlatend (3000 g / m<sup>2</sup> / 24 uur) | 2 verborgen zakken met rits, borstzak en handzak binnenin | Elastisch koord met stoppers op de tailleband en capuchon | Kap verborgen in de kraag | Rits voor decoratie aan de achterkant | Getapete zoom | Voering: polyester

**JN1011** | JN1011

**Ladies' Outer Jacket**

100% Polyester  
S, M, L, XL, XXL

James&Nicholson

AZUR	BLACK	NAVY
RED		



Functioneel buitenjack voor dames voor extreme weersomstandigheden | Wind- en waterafstotende stof (3.000 mm waterkolom) met TPU-coating en getapete zoom | 2 verborgen zakken met rits, borstzak en handzak binnenin | Ademend en dampdoorlatend (3000 g / m<sup>2</sup> / 24 uur) | Elastisch koord met stoppers op de tailleband en capuchon | Kap verborgen in de kraag | Iets taps toelopende snit | Rits voor decoratie aan de achterkant





**REGATTA** **PROFESSIONAL**



**RG221** |TRA221 **Blockade Waterproof Jacket**

100% Polyester  
S, M, L, XL, XXL, 3XL

Regatta Professional

**BLACK** **NAVY**

Zwaar uitgevoerde 300D Oxford-polyesterstof | Waterdichte Hydrafort 5000 polyesterstof | Gedeeltelijk fleece gevoerd | 2 onderste ritszakken | Intern veiligheidsvak | Elastische zoom | Verstelbare manchetten | Ingewerkte kap met wegrolfunctie | D-ringbevestiging | Stormflap met klittenbandsluiting | Verborgen ritsingang in voering voor toegang tot borduurwerk | Dit product heeft geen externe logobranding



**REGATTA** **PROFESSIONAL**

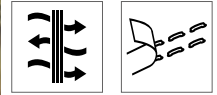

**RG463** |TRW463 **Vertex III Microfibre Jacket**

100% Polyester  
S, M, L, XL, XXL, 3XL  
145 g/m<sup>2</sup>

Regatta Professional

**BLACK** **DARK OLIVE** **NAVY**

Waterdicht en ademend Isotex 5000 gecoat polyester twill microfibre | Gedeeltelijk mesh, gedeeltelijk polyester voering | Getapete zoom | 2 lagere opgestikte zakken met warm gevoerde zijhandwarmer toegang | Intern vak voor mobiele telefoon | Verstelbaar schokkoord in de taille en zoom | Interne toegang met borduursel met rits | Interactief | Verborgen capuchon met versteloptie | Dubbele stormflap met noppen | Verstelbare manchetten | 2 borstzakken met rits



**REGATTA** **PROFESSIONAL**

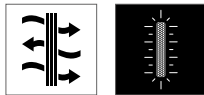

**RG514** |TRW514 **X-Pro Triode II Shell Jacket**

100% Polyester  
S, M, L, XL, XXL, 3XL

Regatta Professional

**BLACK**

Waterdicht en ademend Isotex 10.000 100% stretch ijzersterk 2,5-laagse stof met TPU-membraan en tricot rugbedrukte grijze rug | Waterdicht getapete naden | Duurzame waterafstotende afwerking | Lichtgewicht en gemakkelijk te dragen | Waterdichte ritssluiting middenvoor | 1 borstzak met rits en 2 onderste zakken met rits | Reflecterende details voor verbeterde zichtbaarheid | Aangehechte capuchon met verstelbare koord en verstevigde bovenzijde | Verstelbare trekkoord in zoom



**REGATTA** **PROFESSIONAL**



**RG410** |TRA410 **Banbury Wax Jacket**

100% Katoen  
S, M, L, XL, XXL, 3XL  
385 g/m<sup>2</sup>

Regatta Professional

**BLACK** **BROWN** **DARK KHAKI** **NAVY**

100% Coolweave-katoen met authentieke wax-afwerking en een DWR-afwerking (duurzame waterafstotende afwerking) voor bescherming onder alle weersomstandigheden | Katoenen binnenvoering | Corduroy-kraag | 2 schuine steekzakken en 2 grote voorzakken met zoombalgen



**RT160A** | R160X **Reversible Stormdri 4000 Jacket**

100% Polyester  
S, M, L, XL, XXL, 3XL

Result

S, M, L, XL, XXL, 3XL



S, M, L, XL, XXL



Waterdicht (4000mm), winddicht en omkeerbaar | Achterruit: 200 g polyester met PVC-coating | Buitenkant: Active Fleece by RESULT™, 280 g/m², 100% polyester | Antipilling fleecy | Dubbel gestikte getapete naden | Verborgen capuchon in de kraag met trekkoord | Omkeerbare ritssluiting vooraan | 4 zijzakken (2 aan elke omkeerbare zijde) | Stud sluitende storm flap | Elastische manchetten | Toegangspunten decorateurs: zoomtoegang | Reflecterende stoffen ophanglus aan de achterkant



**RT67** | R067X **Multi-Function Jacket**

100% Polyester  
XS, S, M, L, XL, XXL, 3XL

Result



Buitenzijde: 200gsm StormDri 4000, 100% Polyester met PVC coating | Voering: 100% polyester | Waterdicht (4000mm) en winddicht | Getapete naden en dubbel gestikte naden | Verborgen capuchon in de kraag | Volledige ritssluiting vooraan | 2 zijzakken, 1 borstzak en 1 binnenzak voor de telefoon | Elastische manchetten met traanafstellers | Verstelbare schokkoord zoom en stormflap met drukknopen | Contrasterende voering van mesh | Toegangspunten voor decoratie: verborgen binnenritsen aan de achterkant



**RT98** | R098X **Seneca Hi-Activity Jacket**

100% Polyester  
S, M, L, XL, XXL, 3XL

Result



Waterdicht (4000mm) en winddicht | Buitenkant: 100% polyester StormDri 4000 met PVC-coating | Isolatie: 150 g polyester vezel | Voering Bovenlichaam: Active Fleece by Result™, Onderlichaam: 100% polyester | Getapete zoom | Verborgen / afneembare volledig gevoerde en verstelbare capuchon met kinbescherm met traanafsluiting | Volledige ritssluiting vooraan | 2 ruime voorzakken, 2 borstzakken, 1 binnenzak op de borst, 1 binnenzak voor de telefoon en 1 binnenzak van gaas | D-ring en kabellussen voor hoofdtelefoons | Elastische manchetten met klittenband verstellers | Verstelbare taille met trekkoord en verstelbare zoom met schokkoord | Ritssluiting onder ventilatieopeningen met mesh | Voorste stormklep | Toegangspunten voor decoratie: verborgen aan binnenzijde achterkant en ritzen links op borst | Reflecterende patch achteraan aan de onderkant



**JN1122** | JN1122 **Men's Zip-Off Softshell Jacket**

100% Polyester  
S, M, L, XL, XXL, 3XL  
230 g/m²

James&Nicholson

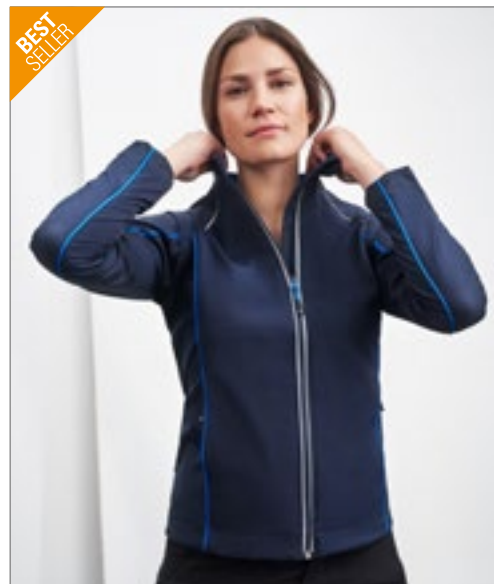

**JN1121** | JN1121 **Ladies' Zip-Off Softshell Jacket**

100% Polyester  
S, M, L, XL, XXL  
230 g/m²

James&Nicholson



2 in 1-jas met afneembare mouwen | Wind- en waterdicht 3-lagig functioneel materiaal met TPU-membraan (5.000mm waterdiepte) | Ademend en waterdampdoorlatend | Naden niet verzegeld | Opstaande kraag | Contrasterende fleecy achterzijde | Contrastrijk vlechtwerk op voor-, rugzijde en mouwen | Reflecterende, afgedekte ritssluiting aan de voorkant | Reflecterende details op schouder, rug en mouwen | 2 zijzakken | 1 binnenzak met ritssluiting | Mouwzak met reflecterende rit

2 in 1-jas met afneembare mouwen | Wind- en waterdicht 3-lagig functioneel materiaal met TPU-membraan (5.000mm waterdiepte) | Ademend en waterdampdoorlatend | Naden niet verzegeld | Opstaande kraag | Contrasterende fleecy achterzijde | Contrastrijk vlechtwerk op voor-, rugzijde en mouwen | Reflecterende, afgedekte ritssluiting aan de voorkant | Reflecterende details op schouder, rug en mouwen | 2 zijzakken | 1 binnenzak met ritssluiting | Mouwzak met reflecterende rit | Getailleerde pasvorm





STORMTECH®



ST57 | CXJ-1

### Men's Crew Bonded Shell

92% Polyester / 8% Elastaan

S, M, L, XL, XXL

340 g/m<sup>2</sup>

Stormtech

BLACK/BLACK

NAVY/BLACK

Teflon® DWR Waterafstotend polyester / Elastane omhulsel met microfleece | Halflange jas | Opstaande kraag | Open zoom met trekkoord | Opgestikte zijzakken met rits en dubbele paspel | Volledige binnenlijst | Binnenlandse stormklep | Verticale borstzak met ritsluiting en dubbele paspel | 92% polyester / 8% elastaan gebonden met 100% polyester microfleece, 340 g / m<sup>2</sup>



STORMTECH®



ST57F | CXJ-1W

### Women's Crew Bonded Shell

92% Polyester / 8% Elastaan

S, M, L, XL

340 g/m<sup>2</sup>

Stormtech

BLACK/BLACK

NAVY/BLACK

Teflon® DWR Waterafstotend polyester / Elastane omhulsel met microfleece | Halflange jas | Opgestikte zijzakken met rits en dubbele paspel | Opstaande kraag | Open zoom met trekkoord | Verticale borstzak met ritsluiting en dubbele paspel | Volledige binnenlijst, stormflap aan de binnenkant | 92% polyester / 8% elastaan gebonden met 100% polyester microfleece, 340 g / m<sup>2</sup>



B&C  
COLLECTION



BCJU824 | JU824

### Jacket Ocean Shore

Buiten: 100% Nylon, Binnen: 100% Polyester  
S, M, L, XL, XXL, 3XL

B&C

S, M, L, XL, XXL, 3XL

BLACK

NAVY

RED

S, M, L, XL, XXL

DARK GREY (SOLID)

100% Nylon taffeta | Voorkant met volledige ritsopening met klittenbandsluiting en ritsluiting | Verstelbare capuchon verborgen in de kraag met gemakkelijk te trekken label | 2 voorzakken en 1 binnenzak | Open zoom met elastisch koord | 2 eenvoudig verstelbare stoppers | Verstelbare manchetten met klittenbandsluiting | Gemakkelijke toegang voor decoratie via een rits in de voering | B&C Collection is lid van de Fair Wear Foundation



TEE JAYS®



TJ9604 | 9604

### Men's Urban Adventure Jacket

88% Polyester / 12% Elastaan, Voering:

100% Polyester

S, M, L, XL, XXL, 3XL

Tee Jays

BLACK

DARK OLIVE

SPACE GREY

Premium outdoorjas | Tweelaags waterafstotend materiaal | Geïsoleerd met hoogwaardige DuPont™ -voering | Zwart mat contrast | Dubbele zakopening met een discrete ritstrekker | Flap met zwarte metalen drukknopen | Kinbescherming | Afneembare capuchon met trekkoordregeling | Twee voorzakken met dubbele opening | Elastische zoom en manchet | Binnenzak met drukknop



TEE JAYS®



TJ9605N | 9605

### Women's Urban Adventure Jacket

88% Polyester / 12% Elastaan, Voering:

100% Polyester

S, M, L, XL, XXL, 3XL

Tee Jays

BLACK

DARK OLIVE

SPACE GREY

Premium outdoorjas | Tweelaags waterafstotend materiaal | Geïsoleerd met hoogwaardige DuPont™ -voering | Zwart mat contrast | Dubbele zakopening met een discrete ritstrekker | Flap met zwarte metalen drukknopen | Kinbescherming | Afneembare capuchon met trekkoordregeling | Twee voorzakken met dubbele opening | Elastische zoom en manchet | Binnenzak met drukknop



REGATTA  
PROFESSIONAL

NEW



RG251 | TRA251

### Men's Hampton Executive Jacket

100% Polyester

XS, S, M, L, XL, XXL, 3XL

Regatta Professional

BLACK

NAVY

100% polyester stretch stof | Waterdicht en ademend Isotex 10.000 | Isolatie met Warmloft-pretatietechnologie | Verborgen capuchon in de voering | Stormmanchet | 2 onderste ritszakken | Luxeuzewatteerde voering





**ROLY**



**RY5077** | PK5077

**Men's Europa Jacket**

100% Polyester  
S, M, L, XL, XXL, 3XL  
400 g/m<sup>2</sup>

Roly

**RY5078** | PK5078

**Women's Europa Jacket**

100% Polyester  
S, M, L, XL, XXL  
400 g/m<sup>2</sup>

Roly

BLACK 02	BOTTLE GREEN 56	DARK LEAD 46	NAVY BLUE 55
RED 60	ROYAL BLUE 05		

BLACK 02	BOTTLE GREEN 56	DARK LEAD 46	NAVY BLUE 55
RED 60	ROYAL BLUE 05		

Buiten: 100% Polyester, Binnen: 100% Polyester, Voering: 100% Polyester, 400 g/m<sup>2</sup> | Parka met hoge kraag, rits, windflap en klittenbandsluiting | Kap in kraag met klittenbandsluiting | Buitenzakken met verborgen ritsluiting en trekker | Twee binnenvakken voor portemonnee en mobiele telefoon met klittenbandsluiting | Verstelbare manchetten met klittenbandsluiting | Toegang voor borduurwerk | Wind- en waterdicht

Buiten: 100% Polyester, Binnen: 100% Polyester, Voering: 100% Polyester, 400 g/m<sup>2</sup> | Parka met hoge kraag, rits, windflap en klittenbandsluiting | Kap in kraag met klittenbandsluiting | Buitenzakken met verborgen ritsluiting en trekker | Twee binnenvakken voor portemonnee en mobiele telefoon met klittenbandsluiting | Verstelbare manchetten met klittenbandsluiting | Gevormde taille | Toegang voor borduurwerk | Wind- en waterdicht



**BCJM970** | JM970 **Men's Jacket Real+**  
100% Polyester  
S, M, L, XL, XXL, 3XL



B&C

BLACK	DEEP RED	NAVY
ORANGE	ROYAL BLUE	WHITE



**BCJW925** | JW925 **Women's Jacket Real+**  
100% Polyester  
XS, S, M, L, XL, XXL



B&C

BLACK	DEEP RED	NAVY
ORANGE	ROYAL BLUE	WHITE

Halve rug en kraag gevoerd met pluivrij micro-fleece voor maximale warmte | Ton sur ton kleuren voering en accessoires | Polyester gewatteerde bodylining | Verborgen capuchon met 3 panelen, oogjes en plat trekkoord met plastic uiteinden | Chin protector | Volledige ritssluiting aan de voorkant met klittenband stormflap | Binnenzak met rits om waardevolle spullen veilig te bewaren | Ergonomische mouwen en gelede elleboog om elke beweging te volgen | 2 voorzakken met rits en stormflap voor ruim en veilig opbergen | 1 binnenzak voor de telefoon | klittenband verstelbare manchetten met pull | Gemakkelijke toegang voor afdrukken en borduren dankzij de verborgen ritssluiting aan de onderkant van de voering | B&C Collection is lid van de Fair Wear Foundation | Kleur wit is geschikt voor sublimatiedruk

Halve rug en kraag gevoerd met pluivrij micro-fleece voor maximale warmte | Ton sur ton kleuren voering en accessoires | Polyester gewatteerde bodylining | Verborgen capuchon met 3 panelen, oogjes en plat trekkoord met plastic uiteinden | Chin protector | Volledige ritssluiting aan de voorkant met klittenband stormflap | Binnenzak met rits om waardevolle spullen veilig te bewaren | Ergonomische mouwen en gelede elleboog om elke beweging te volgen | 2 voorzakken met rits en stormflap voor ruim en veilig opbergen | 1 binnenzak voor de telefoon | klittenband verstelbare manchetten met pull | Gemakkelijke toegang voor afdrukken en borduren dankzij de verborgen ritssluiting aan de onderkant van de voering | B&C Collection is lid van de Fair Wear Foundation | Kleur wit is geschikt voor sublimatiedruk



**RG5230** | TRA523 **X-Pro Icefall III Thermal Jacket**



100% Polyester  
S, M, L, XL, XXL, 3XL  
160 g/m<sup>2</sup> Regatta Professional

BLACK
-------

Waterafstotende afwerking, lichtgewicht stof met naadloos gewatteerd ontwerp voor meer winddichtheid en warmte | Isolatie met Warmloft-pretatietechnologie | 120GSM-isolatie van de body met vulling met een hoge warmte-gewichtsverhouding | Met geïsoleerde capuchon en stretch-stof bij de rand van de capuchon, manchetten en zoom | 2 onderste zakken met rits en eenvoudig samen te drukken



**ST111** | AFP-1 **Men's Gravity Thermal Jacket**  
100% Nylon, Voering + Vulling: 100% Polyester  
S, M, L, XL, XXL, 3XL



Stormtech

BLACK/CHARCOAL	BLACK/MARINE BLUE
BLACK/TRUE RED	

STORMTECH D/W/R duurzame waterafstotende buitenkant | Gewatteerde body met ultra zachte voering | Rits middenvoer met contrasterende ritstanden | Elastische manchetten | Capuchon | Verstelbare zoom | Ingezetten mouwen | Geborstelde tricot handverwarmende zakken | Ritszakken met garages | Kinbescherming | Interne stormflap over de volledige lengte | Binnenzak | Interne mediapoort | Borduurtoegang



**ST111F** | AFP-1W **Women's Gravity Thermal Jacket**  
100% Nylon, Voering + Vulling: 100% Polyester  
XS, S, M, L, XL, XXL



Stormtech

BLACK/CHARCOAL	BLACK/MARINE BLUE
BLACK/TRUE RED	

STORMTECH D/W/R duurzame waterafstotende buitenkant | Gewatteerde body met ultra zachte voering | Rits middenvoer met contrasterende ritstanden | Elastische manchetten | Capuchon | Verstelbare zoom | Ingezetten mouwen | Geborstelde tricot handverwarmende zakken | Ritszakken met garages | Kinbescherming | Interne stormflap over de volledige lengte | Binnenzak | Interne mediapoort | Borduurtoegang



**ST81** | QX-1 **Men's Nautilus Quilted Jacket**  
100% Polyester  
S, M, L, XL, XXL, 3XL, 4XL, 5XL



Stormtech

S, M, L, XL, XXL, 3XL, 4XL, 5XL		
BLACK		
S, M, L, XL, XXL, 3XL		
AZURE BLUE	BRIGHT RED	NAVY

STORMTECH Douchebestendige D/W/R buitenzijde van D/W/R | Gewatteerde body met ultrazachte voering | Interne stormflap over de volledige lengte | Elastische manchetten | Verstelbare zoom | Ritszakken | Kinbeschermer | Waterafstotend: 600 mm | Ademend vermogen: 1.000 g / m<sup>2</sup> | 100% polyesterpongezijde, 2,30 oz (VS) / 78 g (CDN)





**SOL'S**  
the fair spirit



**L02886** | 02886 **Men's Reggie Jacket**

100% Polyester, Schouderstuk: 57% Wol / 34% Polyester / 5% Acryl / 4% Nylon  
S, M, L, XL, XXL, 3XL  
200 g/m<sup>2</sup>

SOL'S

BLACK NIGHT BLUE

100% Polyester; Schouderjuk: 57% Wol / 34% Polyester / 5% Acryl / 4% Nylon - PU coating; Voering: 210T - 100% Polyester; Vulling: 100% Polyester; 200 g/m<sup>2</sup>. | Sluiting met rits | Afneembare capuchon | Geribde binnenmanchetten | 2 voorzakken met rits | 1 binnenzak met ritssluiting | Trekkoord bij de zoom | Binnen patch voor aanpassing



**JAMES & NICHOLSON**



**JN1035** | JN1035 **Men's Padded Light Weight Jacket**

100% Polyester  
S, M, L, XL, XXL, 3XL

James&Nicholson

AQUA/LIME GREEN BLACK/SILVER (SOLID)  
CARBON/ORANGE NAVY/RED  
RED/BLACK

Gewatteerd jas met warme Thinsulate™ 3M-vulling | Lichtgewicht Rib-Stop-stof | Windbestendig | Uitstekende thermische isolatie met een lage materiaaldikte | Gevoerde ritssluiting met kinbescherming | Ritsen, voering en manchetten in contrasterende kleuren | Groot JN-logo aan de binnenkant van de achterkant | Modieuze reflecterende transfer op de mouw | Elastisch koord met stopper op zoom | Rits voor decoratie aan de achterkant



**Result**  
**core**  
VALUE



**RT222** | R222X **Nova Lux Padded Jacket**

100% Polyester  
XS, S, M, L, XL, XXL, 3XL

Result Core

BLACK NAVY

Buitenkant: 210T Polyester met AC-coating | Voering Body: Polyester Microfleece, Voering mouwen: 190T polyester | Vulling: 550 g / m<sup>2</sup> polyester | Waterafstotend, winddicht | Zwaar uitgevoerde ritssluiting vooraan | Zijzakken met rits | Stormflap met sluiting | Afneembare verstelbare gevoerde capuchon met kinbeschermer met drukknoop | Binnenzak met rits | Verstelbare trekkoord in zoom | Elastische manchet



**REGATTA**  
PROFESSIONAL

**RG241** | TRA241 **Men's Navigate Thermal Jacket**

100% Polyester  
S, M, L, XL, XXL, 3XL

Regatta Professional

BLACK/CLASSIC RED BLACK/NEW ROYAL  
BLACK/SEAL GREY NAVY/FRENCH BLUE  
NAVY/SEAL GREY

100% polyester ripstop-stof met vulling van gerecycleerd polyester voor warmte | Isolatie met Warmloft-prestatietechnologie | Meerdere zakken, waaronder 2 onderste zakken met rits, 1 borstzak en een binnenzak | Verborgene ritssluiting in de voering voor toegang tot borduur/drukwerk | Gerecycleerde isolatie | Uit te knippen label



**RG524** | TRA524 **Women's X-Pro Icefall III Thermal Jacket**

100% Polyester  
36 (10), 38 (12), 40 (14), 42 (16), 44 (18), 46 (20)  
160 g/m<sup>2</sup>

Regatta Professional

BLACK

Waterafstotende afwerking, lichtgewicht stof met naadloos gewatteerd ontwerp voor meer winddichtheid en warmte | Isolatie met Warmloft-prestatietechnologie | 120GSM-isolatie van de body met vulling met een hoge warmte-gewichtsverhouding | Met geïsoleerde capuchon en stretch-stof bij de rand van de capuchon, manchetten en zoom | 2 onderste zakken met rits en eenvoudig samen te drukken





**RT181M** | R181M **Holkham Down Feel Jacket**

100% Polyester  
S, M, L, XL, XXL, 3XL

Result

BLACK NAVY

Waterafstotend | Buitenkant: 100% StormDri polyester, 1 mm Ribstop Micro Peach met AC-coating | Isolatie: 100% polyester, 150 g handgevulde polywatten | 2 zijzakken | Storm sluitende manchetten | Voorste stormklep | Verborgen ritssluiting aan de binnenkant van de zijnaad en volledig achterpaneel met verborgen ritssluiting | Tear release manchetten | Boord met koord



**RT181F** | R181F **Women's Holkham Down Feel Jacket**

100% Polyester  
XS (8/34), S (10/36), M (12/38), L (14/40), XL (16/42)

Result

BLACK NAVY

Waterafstotend | Buitenkant: 100% StormDri polyester, 1 mm Ribstop Micro Peach met AC-coating | Isolatie: 100% polyester, 150 g handgevulde polywatten | 2 zijzakken | Manchetten met storm-afsluiting | Voorste stormklep | Verborgen ritssluiting aan de binnenkant van de zijnaad en volledig achterpaneel met verborgen ritssluiting | Manchetten met klittenbandsluiting | Boord met koord



**ST121** | AFP-2 **Men's Stavanger Thermal Jacket**

100% Nylon  
S, M, L, XL, XXL, 3XL

Stormtech

BLACK/GRAPHITE NAVY/GRAPHITE

100% Nylon, 40 gsm | Waterdichtheid 600 mm, ademend vermogen 1.000 g/m<sup>2</sup> | Koude: +10°C (50°F) tot -10°C (14°F) | D/W/R Buitenzijde | Waterafstotende afwerking zonder PFC | Vederlichte Thermische Shell | Gebroken vezel polyfill | Verpakkbaar in eigen zak | Ergonomische pasvorm | Volledige dekking, aangehechte kap | Audiosysteem | Binnenzak | Elastische manchetten | Verstelbare zoom



**RT192** | R192M **Men's Ice Bird Padded Jacket**

Buiten: 100% Nylon, Voering + Vulling: 100% Polyester  
S, M, L, XL, XXL

Result

BLACK FROST GREY NAVY RED

Buitenzijde: 100% 20D Nylon, Voering: 100% Polyester, Vulling: 300g 100% Polyester | Waterafstotend, winddicht | YKK-ritssluiting over de hele lengte aan voorkant | Voorzakken met rits | Opstaande kraag met kinbescherming | Verstelbare schokkoord zoom | Stormflap aan de binnenzijde | Zachte elastische manchet | Quilten ontwerp | Binnenzak met rits



**RT192F** | R192F **Women's Ice Bird Padded Jacket**

Buiten: 100% Nylon, Voering + Vulling: 100% Polyester  
XS (8/34), S (10/36), M (12/38), L (14/40), XL (16/42)

Result

BLACK FROST GREY NAVY RED

Buitenzijde: 100% 20D Nylon, Voering: 100% Polyester, Vulling: 300g 100% Polyester | Quilten ontwerp | Waterafstotend, winddicht | YKK-ritssluiting over de hele lengte aan voorkant | Voorzakken met rits | Opstaande kraag met kinbescherming | Binnenzak met rits | Verstelbare schokkoord zoom | Getailleerd | Zachte elastische manchet | Stormflap aan de binnenzijde



**TJ9647** | 9647 **Women's Lite Hooded Jacket**

Buiten+Vulling: 100% Polyester, Voering: 100% Nylon  
S, M, L, XL, XXL, 3XL

Tee Jays

BLACK

Buitenkant: 100% gerecycled polyester 360T, Voering: 100% gerecycled nylon 380T, Isolatie: 100% polyester DuPont™-vulling | Gevormde capuchon | 2 grote voorzakken | Binnenzak | Verstelbare zoom met trekkoord/stopper | Waterafstotend | Ripstopstof met matte 1x1-structuur | SBS-rits | Onzichtbare elastische manchetten



**Result**



**BEST SELLER**

**Result core**

**Result COLOUR**



**NEW**

**STORMTECH®**

**RT110** | R110X **City Executive Jacket**  
100% Polyester  
**XS, S, M, L, XL, XXL, 3XL**

**RT207** | R207X **Winter Parka**  
100% Polyester  
**S, M, L, XL, XXL, 3XL**

**ST130** | X-2 **Men's Nostromo Thermal Shell Jacket**  
**S, M, L, XL, XXL, 3XL, 4XL, 5XL**

Result

Result Core

Stormtech

BLACK
-------

BLACK	BOTTLE	BURGUNDY
NAVY	RED	ROYAL

BLACK/GRAPHITE	GRAPHITE/BLACK
NAVY/GRAPHITE	

Waterafstotend, winddicht en zeer goed ademend Hyvat®. | Buitenkant: 100% Poly Dewtel | Voering: 100% polyester 300 g / m² Tech3™ fleece | Vlekbestendig, warme / luchtdoorlatendheid | Vermindering van het warmteverlies van het lichaam, vochtregeling | Stud sluitende storm flap | Volledige ritssluiting vooraan | Luxe Tech3™ drop-voering uitrustbaar | 2 zijzakken met ritssluiting, 1 borstzak met ritssluiting, 1 binnenzak met ritssluiting, 1 binnenzak met penhouder, 1 grote binnenzak van gaas, 1 grote binnenzak (buitenjas) en 1 binnenzak voor telefoon | Kabellussen voor hoofdtelefoons | Verstelbare taille met schokkoord | Verstelbare manchetten met sluiting | Toegangspunten voor decoratie: verborgen aan binnenzijde achterkant en ritsen links op borst

Buitenzijde: 100% Storm-Dri PU gecoate Polyester Pongee / Binnenzijde: 100% Polyester / Vulling: 160 g/m² Polyester | Waterdicht tot 2000 mm, winddicht, super warm en sneldrogend | Verborgen capuchon met 3 panelen in de kraag met versteller | Volledige ritssluiting vooraan | Elastische manchetten | Coördinerende grijze kleur voering | Lange pasvorm | 2 verborgen voorzakken met onder storm flappen met super warme fleece voering | Fleece-afwerking aan de binnenkant van de kraag | Verstelbare schokkoorden in onderste zoom | Volledig getapete waterdichte naden | Borduursel: Volledige zoom en linkerborst

Lichtgewicht thermisch bovenmateriaal | H2XTREME® waterdicht, ademend buitenoppervlak, waterafstotende afwerking zonder PFC | Verstelbare zoom, capuchon en gearculeerde ellebogen



**BCJM825** | JM825 **Men's Jacket Multi-Active**  
100% Polyester  
**S, M, L, XL, XXL, 3XL**



**BCJW826** | JW826 **Women's Jacket Multi-Active**  
100% Polyester  
**XS, S, M, L, XL, XXL**



**BCJW826** | JW826 **Women's Jacket Multi-Active**  
100% Polyester  
**XS, S, M, L, XL, XXL**



**BCJW826** | JW826 **Women's Jacket Multi-Active**  
100% Polyester  
**XS, S, M, L, XL, XXL**

B&C

B&C

ATOLL/WARM GREY	BLACK/WARM GREY	DARK GREY (SOLID)/WARM GREY
NAVY/WARM GREY	RED/WARM GREY	WHITE/WHITE

ATOLL/WARM GREY	BLACK/WARM GREY	DARK GREY (SOLID)/WARM GREY
NAVY/WARM GREY	RED/WARM GREY	WHITE/WHITE

ATOLL/WARM GREY	BLACK/WARM GREY	DARK GREY (SOLID)/WARM GREY
NAVY/WARM GREY	RED/WARM GREY	WHITE/WHITE

Buitenlaag: 100% 210T taffeta-polyester | Voering: 100% polyester, anti-pilling micro-fleece | Multifunctioneel jack met verborgen capuchon | Contrasterende voering van micro-fleece voor extra warmte | Opstaande kraag, verstelbare zoom en manchetten voor uitstekende bescherming | PU-coating voor betere waterbescherming en ademend vermogen | Voorwaartse naad op schouder voor beter comfort en waterdichtheid | Ritssluiting aan onderrug geeft eenvoudig volledige toegang tot decoratie (voorkant, achterkant, mouwen) | 2 steekzakken met rits en overlapping | 1 binnenzak met klittenbandsluiting | Stof getest voor alle printtechnieken en borduurwerk | B&C Collection is lid van de Fair Wear Foundation | Kleur wit is geschikt voor sublimatiedruk

Buitenlaag: 100% 210T taffeta-polyester | Voering: 100% polyester, anti-pilling micro-fleece | Multifunctioneel jack met verborgen capuchon | Contrasterende voering van micro-fleece voor extra warmte | Opstaande kraag, verstelbare zoom en manchetten voor uitstekende bescherming | PU-coating voor betere waterbescherming en ademend vermogen | Voorwaartse naad op schouder voor beter comfort en waterdichtheid | Ritssluiting aan onderrug geeft eenvoudig volledige toegang tot decoratie (voorkant, achterkant, mouwen) | 2 steekzakken met rits en overlapping | Stof getest voor alle printtechnieken en borduurwerk | B&C Collection is lid van de Fair Wear Foundation | Kleur wit is geschikt voor sublimatiedruk





**BEST SELLER**



**BCJM961** | JM961 **Men's Jacket Crew Bomber**

100% Polyester  
S, M, L, XL, XXL, 3XL

B&C



Buitenste laag: 100% polyester pongee, Waterdicht (5000 mm) en winddicht | Binnenlaag: 100% polyester gewatteerde taf voor extra warmte | Gewatteerd, ergonomisch ontworpen bomberjack met verborgen capuchon | Eigentijdse katoen voelt zware rib aan manchetten en onderkant zoom | Opstaande kraag en doorlopende interne stormflap zorgen voor bescherming tegen de wind | Voorwaartse schoudermaden voor beter comfort en bescherming tegen water | Rits onderaan de rug voor eenvoudige volledige toegang tot de versiering (voorkant- achterkant- mouwen) | Stof getest voor alle printtechnieken en borduurwerk | 2 steekzakken met rits en overlapping | 1 binnenzak met klittenbandsluiting | B&C Collection is lid van de Fair Wear Foundation



**BCJW962** | JW962 **Women's Jacket Crew Bomber**

100% Polyester  
XS, S, M, L, XL, XXL

B&C



Buitenste laag: 100% polyester pongee, Waterdicht (5000 mm) en winddicht | Binnenlaag: 100% polyester gewatteerde taf voor extra warmte | Gewatteerd, ergonomisch ontworpen bomberjack met verborgen capuchon | Eigentijdse katoen voelt zware rib aan manchetten en onderkant zoom | Opstaande kraag en doorlopende interne stormflap zorgen voor bescherming tegen de wind | Voorwaartse schoudermaden voor beter comfort en waterbescherming | Rits onderaan de rug voor eenvoudige volledige toegang tot de versiering (voorkant- achterkant- mouwen) | Stof getest voor alle printtechnieken en borduurwerk | 2 steekzakken met rits en overlapping | B&C Collection is lid van de Fair Wear Foundation



**BEST SELLER**

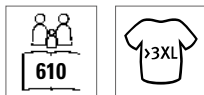

**RG297** | TRW297 **Dover Jacket**

100% Polyester  
XXS, XS, S, M, L, XL, XXL, 3XL, 4XL, 5XL  
195 g/m<sup>2</sup>

Regatta Professional

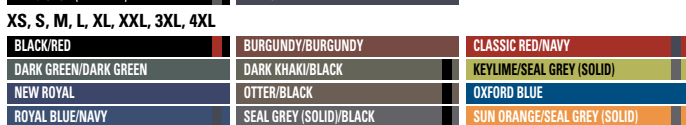
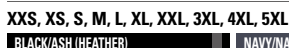

Verborgen capuchon met versteloptie | Stormflap met klittenband | Verstelbare manchetten | 2 onderste zakken met rits | Opgenaaide veiligheidszak aan de binnenzijde | Verborgen ritsingang in voering voor toegang tot borduurwerk | Waterdicht Hydrafort polyester | Body met voering van 220-serie antipluis Symmetry-fleece | Fleece gevoerde kraag | Winddicht weefsel | Thermoguard isolatie in mouwen | Getapete zoom



**RG298** | TRW298 **Women's Dover Jacket**

100% Polyester  
34 (8), 36 (10), 38 (12), 40 (14), 42 (16), 44 (18), 46 (20)  
195 g/m<sup>2</sup>

Regatta Professional



Waterdicht Hydrafort 5000 polyesterweefsel met getapete naden | 210 anti-pluizend Symmetry fleece-voering met een fleece gevoerde kraag | Verborgen capuchon en 2 onderste zakken met rits | Binnenzak en verborgen rits in voering voor toegang tot borduurwerk | Thermoguard isolatie in mouwen, getapete naden





## RG204 | TRA204 **Women's Darby III Insulated Jacket**

100% Polyester  
**36 (10), 38 (12), 40 (14), 42 (16), 44 (18), 46 (20)**  
 200 g/m<sup>2</sup> Regatta Professional

**BLACK** **NAVY**

Waterdichte Hydrafort 5000 polyester stof met zachte afwerking | Winddicht weefsel | Thermo-Guard isolatie | Getapete zoom | 160 GSM isolatiegewicht vulling body | Verborgen kap met verstellers | Verstelbare manchetten | 2 onderste zakken met handwarmers met rits en 2 onderste cargozakken | Zakje voor mobiele telefoon | Binnenzak en borstzak met rits | verborgen ingang voor borduurtoegang | Getailleerde pasvorm

## RG203 | TRA203 **Men's Darby III Insulated Jacket**

100% Polyester  
**S, M, L, XL, XXL, 3XL**  
 200 g/m<sup>2</sup> Regatta Professional

**BLACK** **NAVY**

Waterdichte Hydrafort 5000 polyester stof met zachte afwerking | Winddicht weefsel | Thermo-Guard isolatie | Getapete zoom | 160 GSM isolatiegewicht vulling body | Verborgen kap met verstellers | Verstelbare manchetten | 2 onderste zakken met handwarmers met rits en 2 onderste cargozakken | Zakje voor mobiele telefoon | Binnenzak en borstzak met rits | verborgen ingang voor borduurtoegang



## RG301 | TRA301 **Hudson Jacket**

100% Polyester  
**S, M, L, XL, XXL, 3XL, 4XL**  
 260 g/m<sup>2</sup> Regatta Professional

**BLACK** **NAVY**

Waterdichte Hydrafort 5000 polyester mix | 200-serie anti-pil Symmetry fleece voering | Fleece gevoerde kraag | Winddicht weefsel | Getapete zoom | Verborgen capuchon met versteloptie | Verstelbare manchetten | 2 onderste ritszakken | Zakje voor mobiele telefoon | Verstelbare schokkoord zoom | Verstelbare zijverstellers | Verborgen ritsingang in voering voor toegang tot borduurwerk | Binnenzak | Thermo-Guard-isolatie voor mouwen

## RG306 | TRA306 **Women's Hudson Jacket**

100% Polyester  
**34 (8), 36 (10), 38 (12), 40 (14), 42 (16), 44 (18)**  
 260 g/m<sup>2</sup> Regatta Professional

**BLACK** **NAVY**

Waterdichte Hydrafort polyester mix | 200-serie anti-pil Symmetry fleece voering | Fleece gevoerde kraag | Thermoguard isolatie in mouwen | Winddicht weefsel | Getapete zoom | Verborgen capuchon met versteloptie | Verstelbare manchetten | 2 onderste ritszakken | Zakje voor mobiele telefoon | Verstelbare schokkoord zoom, noppen verstelbaar | Verborgen ritsingang in voering voor toegang tot borduurwerk | Binnenzak | Getailleerde pasvorm



## RG362 | TRA362 **Women's Beauford Jacket**

100% Polyester  
**36 (10), 38 (12), 40 (14), 42 (16), 44 (18), 46 (20)**  
 200 g/m<sup>2</sup> Regatta Professional

**BLACK** **NAVY**

Waterdichte Hydrafort licht geruwde Polyester stof | Winddicht weefsel | Getapete zoom | Thermoguard isolatie (110 GSM) | Stormflap met klittenband | Verstelbare manchetten | Binnenzak | Polyester gevoerd | 2 onderste ritszakken | Verstelbare schokkoord zoom | Verborgen ritsingang in voering voor toegang tot borduurwerk | Verborgen capuchon met versteloptie | Getailleerde pasvorm

## RG361 | TRA361 **Beauford Jacket**

100% Polyester  
**S, M, L, XL, XXL, 3XL**  
 200 g/m<sup>2</sup> Regatta Professional

**BLACK** **CLASSIC RED** **NAVY**

Waterdichte Hydrafort licht geruwde Polyester stof | Winddicht weefsel | Getapete zoom | Thermoguard isolatie (110 GSM) | Verborgen capuchon met versteloptie | Verstelbare manchetten | 2 onderste ritszakken | Verstelbare schokkoord zoom | Verborgen ritsingang in voering voor toegang tot borduurwerk | Stormflap met klittenband | Polyester gevoerd | Binnenzak



**RT221** | R221M

**Channel Jacket**

100% Polyester  
S, M, L, XL, XXL, 3XL, 4XL  
250 g/m<sup>2</sup>

Result Core

BLACK	BOTTLE	GREY
NAVY	RED	

Waterdichte, geïsoleerde StormDri 4000 | Volledig getapete waterdichte naden | Gezellige met fleecе gevoerde mouwen | Volledige ritssluiting vooraan met stormflap | opbergbare capuchon | Gemakkelijk verstelbare manchetten in scheurmaat | Twee zijzakken | Zakje voor mobiele telefoon | Rechterborst binnenzak | Waterdicht 4000 mm | Overdekte tape kraagnaad voor extra comfort



**RT221F** | R221F

**Women's Channel Jacket**

100% Polyester  
XS (8/34), S (10/36), M (12/38), L (14/40), XL (16/42), XXL (18/44)  
250 g/m<sup>2</sup>

Result Core

BLACK	BOTTLE	GREY
NAVY	RED	

Waterdichte, geïsoleerde StormDri 4000 | Volledig getapete waterdichte naden | Volledige ritssluiting vooraan met stormflap | opbergbare capuchon | Gemakkelijk verstelbare manchetten in scheurmaat | Getailleerde elastische tailleband | Twee zijzakken | Zakje voor mobiele telefoon | Rechterborst binnenzak | Overdekte bandkraagnaden voor extra comfort | Waterdicht 4000 mm | Winddicht



**RT326** | R326X

**Denim Texture Rugged Jacket**

100% Polyester  
XS, S, M, L, XL, XXL, 3XL, 4XL

Result WORK-GUARD

BLACK	NAVY
-------	------

Waterdicht 1500 mm | Ademend 2000g | Winddicht | Heavy-duty 2-wegritssluiting met verwisselbare kleurtrekkingen | Contrast met tweelingnaaldsteken en spijkers | Fashion gevormd langer achterpaneel | 4 buitenzakken en 2 binnenzakken met rits | Buitenkant: 170 g geweven polyester, vulling: 100 g gewatteerde polyester, voering: 230 g polyester fleecе | Stud sluitende storm flap | D-ring in LBP-zak | tear release manchet | Afneembare capuchon | Getapete zoom | Reflecterend detail | Verstelbare zoom | Opstaande kraag | Hangtag



**JN1054** | JN1054

**Men's Wintersport Jacket**

Buiten: 92% Polyester / 8% Elastaan, Voering en vulling: 100% Polyester  
S, M, L, XL, XXL, 3XL

James&Nicholson



**JN1053** | JN1053

**Ladies' Wintersport Jacket**

Buiten: 92% Polyester / 8% Elastaan, Voering en vulling: 100% Polyester  
S, M, L, XL, XXL

James&Nicholson



BLACK	DARK ORANGE	GREEN	NAVY
RED	YELLOW		

Elastische softshell jas met voering | Wind- en waterdicht 3-lagig functioneel materiaal met TPU-membraan (5.000mm waterdiepte) | Luchtdoorlatend (2000 gsm/24 uur) | Afneembare, gewatteerde capuchon met aanpassing van de maat op verschillende punten | Doorlopende verborgen ritssluiting aan de voorkant met kinbescherming | Ritsen onder de mouwen voor extra ventilatie | 2 zijzakken met rits, kleine mouwzak met rits | Binnenzak met rits en binnenvak voor mobiele telefoon | Verstelbare sneeuwbescherming, duimlus | Elastisch koord met stopper op zoom en capuchon | Rits voor decoratie aan de achterkant

BLACK	DARK ORANGE	GREEN	NAVY
RED	YELLOW		

Elastische softshell jas met voering | Wind- en waterdicht 3-lagig functioneel materiaal met TPU-membraan (5.000mm waterdiepte) | Luchtdoorlatend (2000 gsm/24 uur) | Afneembare, gewatteerde capuchon met aanpassing van de maat op verschillende punten | Doorlopende verborgen ritssluiting aan de voorkant met kinbescherming | Ritsen onder de mouwen voor extra ventilatie | 2 zijzakken met rits, kleine mouwzak met rits | Binnenzak met rits en binnenvak voor mobiele telefoon | Verstelbare sneeuwbescherming, duimlus | Elastisch koord met stopper op zoom en capuchon | Rits voor decoratie aan de achterkant | Getailleerde pasvorm



# ROLY®



**RY5079** | CQ5079

**Winter Jacket Makalu**

100% Polyester  
S, M, L, XL, XXL, 3XL

Roly

ARMY GREEN 15

BLACK 02

NAVY BLUE 55

Buitenkant: 100% polyester, 85 g/m<sup>2</sup>; Vulling: 100% polyester, 65 g/m<sup>2</sup>; Voering: 100% polyester, microfleece, 180 g/m<sup>2</sup> | Lichtgewicht waterdicht en winddicht jack | Hoge kraag en verstelbare, opvouwbare capuchon | Microfleece voering | Rits aan de voorkant en kinbescherming | Ventilatieopeningen aan de manchetten | Twee zijzakken met rits | Verstelbaar bij de zoom | Tear-out label







RG2070 | TRA207

### Honestly Made Recycled Insulated Jacket

100% Polyester  
XS, S, M, L, XL, XXL, 3XL  
105 g/m<sup>2</sup>

Regatta Honestly Made

BLACK NAVY

100% gerecyclede waterbestendig en ademend Isotex stretch 10.000 polyester met een gerecyclede TPU-membraan, afgedichte naden en een DWR-afwerking (duurzame waterafstotende afwerking) voor bescherming onder alle weersomstandigheden | 100% gerecyclede polyester fleecvoering, met gerecyclede Thermoguard-isolatie van 120 g/m<sup>2</sup> | Verborgen capuchon, 2 onderste zakken met rits en borstzak met rits | Verborgene ritsluiting in voering voor borduurttoegang en verstelbaar koord bij zoom | Gemaakt van ten minste 40 plastic flessen



RG213 | TRA213

### Honestly Made Recycled Bomber Jacket

100% Polyester  
XS, S, M, L, XL, XXL, 3XL  
105 g/m<sup>2</sup>

Regatta Honestly Made

BLACK NAVY

100% gerecyclede waterbestendig en ademend Isotex 10.000 polyester met een gerecyclede TPU-membraan, afgedichte naden en een DWR-afwerking (duurzame waterafstotende afwerking) voor bescherming onder alle weersomstandigheden | 100% gerecyclede polyester fleecvoering, met gerecyclede Thermoguard-isolatie van 120 g/m<sup>2</sup> | Verborgen capuchon, 2 onderste zakken met rits en borstzak met rits | Verborgene ritsluiting in voering voor borduurttoegang | Gemaakt van ten minste 40 plastic flessen



RG2100 | TRA210

### Thermogen Powercell 5000 Heated Jacket

100% Polyester  
S, M, L, XL, XXL, 3XL  
195 g/m<sup>2</sup>

Regatta Professional

NAVY/MAGMA ORANGE

Waterbestendige Hydrafort 5000-polyester met getapete naden en een DWR-afwerking (duurzame waterafstotende afwerking) voor bescherming onder alle weersomstandigheden | Oplaadbare koperen verwarmingszone om uw temperatuur te regelen | Maakt gebruik van powerbank-batterij, apart verkrijgbaar. Dit kledingstuk bevat een intern verwarmingselement. Het aanbrengen van een decoratie op het kledingstuk kan dit onderdeel beschadigen. We raden u daarom aan alleen links op de borst van dit kledingstuk (zoals gedragen) een decoratie aan te brengen. Regatta Ltd. is niet verantwoordelijk voor kledingstukken die in strijd met dit advies zijn gedecoreerd en biedt geen garantie voor een dergelijk item. | Thermoguard lichaamsisolatie van 140 g/m<sup>2</sup> | Met geïsoleerde capuchon en stormmanchetten voor extra bescherming tegen de elementen | Binnenzak voor mobiele telefoon en batterijvak | 1 borstzak met rits en 2 onderste zakken met rits | Verborgene ritsluiting in voering voor borduurttoegang en verstelbaar koord bij gezicht en zoom | Reflecterende details voor en achter



RG5270 | TRA527

### Thermogen Powercell 5000 Thermal Jacket

100% Polyamide  
S, M, L, XL, XXL, 3XL  
37 g/m<sup>2</sup>

Regatta Professional

BLACK

100% polyamide stof met waterafstotende wax-afwerking | Oplaadbare koperen verwarmingszone om uw temperatuur te regelen | Maakt gebruik van powerbank-batterij, apart verkrijgbaar. Dit kledingstuk bevat een intern verwarmingselement. Het aanbrengen van een decoratie op het kledingstuk kan dit onderdeel beschadigen. We raden u daarom aan alleen links op de borst van dit kledingstuk (zoals gedragen) een decoratie aan te brengen. Regatta Ltd. is niet verantwoordelijk voor kledingstukken die in strijd met dit advies zijn gedecoreerd en biedt geen garantie voor een dergelijk item. | Warmloft lichaamsisolatie van 170 g/m<sup>2</sup> | Met geïsoleerde capuchon met verstelbaar koord en elastische boorden | Binnenzak voor mobiele telefoon en batterijvak | 2 onderste ritszakken | Verborgene ritsluiting in voering voor borduurttoegang en verstelbaar koord bij zoom



RG0010 | RBE001

### Heated Jacket Battery Pack

12,55 x 7 x 1 cm

Regatta Professional

STANDARD

Bescherming tegen overladen en ontladen | Overspanningsbeveiliging | Overstroombeveiliging | Kortsluitbeveiliging | Bescherming tegen te hoge en te lage temperaturen | Lusbeveiliging | Capaciteit: 5000 mAh | Ingang: micro-USB: 5 V DC 1 A | Uitgang: USB-A x 2: 5 V DC 2,1 A | Afmetingen: 125,5 (L) x 70 (B) x 10 (H) mm | Gewicht: circa 147 g | Accutype: li-polymeer | Leveringen naar Noorwegen zijn niet mogelijk | 2 jaar garantie



RG208 | TRA208

### X-Pro Marauder III Insulated Jacket

100% Polyester  
S, M, L, XL, XXL, 3XL  
108 g/m<sup>2</sup>

Regatta Professional

GREY/BLACK NAVY/GREY

Waterdichte en ademende Isotex 10.000 stretch ripstop, voldoet aan EN343 3:2, afgedichte naden en een DWR-afwerking (duurzame waterafstotende afwerking) voor bescherming onder alle weersomstandigheden | Thermo-reflect-voering voor warmtebehoud | De RFID-beschermingszakken blokkeren scanners, waardoor uw gegevens worden beschermd en het risico op digitale diefstal wordt verminderd | Thermoguard-isolatie op de body en mouwen en stormmanchetten voor extra bescherming tegen de elementen | Capuchon die kan worden weggestopt in de kraag | 2 onderste zakken met rits en 2 waterdichte borstzakken met rits | Waterdichte ritsluiting middenvoor | Verborgene ritsluiting in voering voor borduurttoegang en verstelbaar koord bij zoom | Reflecterende details op mouwen en rug



**REGATTA**  
PROFESSIONAL



**RG5110** | TRW511

**X-Pro Exosphere II Shell Jacket**

100% Polyester  
S, M, L, XL, XXL, 3XL  
108 g/m<sup>2</sup>

Regatta Professional

BLACK/MAGMA ORANGE | NAVY/OXFORD BLUE | OXFORD BLUE/BLACK

Waterdichte en luchtdoorlatende Isotex 10.000 stretch stof, voldoet aan EN343 3:2, afgedichte naden en een DWR-afwerking (duurzame waterafstotende afwerking) voor bescherming tegen alle weersomstandigheden | Thermo-reflect-voering voor warmtebehoud | De RFID-beschermingszakken blokkeren scanners, waardoor uw gegevens worden beschermd en het risico op digitale diefstal wordt verminderd | Capuchon die kan worden weggestopt in de kraag | 2 onderste zakken met rits, 1 waterdichte mouwzak met ritsluiting en 1 waterdichte borstzak met rits | Met stormflap bedekte CF-ritssluiting | Verborgen ritssluiting in voering voor borduurotgang en verstelbaar koord bij zoom | Reflecterende details op mouwen en rug



**TEE JAYS**



**TJ9606** | 9606

**All Weather Jacket**

88% Polyester / 12% Elastaan, Voering: 100% Polyester  
XS, S, M, L, XL, XXL, 3XL, 4XL, 5XL

Tee Jays

XS, S, M, L, XL, XXL, 3XL, 4XL, 5XL

BLACK

XS, S, M, L, XL, XXL, 3XL

NAVY

88% polyester / 12% elastaan, dubbellaags materiaal met 310T polyester voering en DuPont™-vulling | Hoogwaardig elastisch materiaal met waterafstotende eigenschappen | Geïsoleerd met een premium DuPont™-voering | Modern en sportief jack | Hoge kraag | Waterdicht | Twee ruime voorzakken met warme voering | Elastische zoom en manchet | Binnenzak | Waterdicht 8000 mm | Ademend: 3000 g/m<sup>2</sup> | Winddicht



**TEE JAYS**



**TJ9608** | 9608

**Men's All Weather Parka**

88% Polyester / 12% Elastaan, Voering: 100% Polyester  
S, M, L, XL, XXL, 3XL

Tee Jays

BLACK

88% polyester / 12% elastaan, dubbellaags materiaal met 310T polyester voering en DuPont™-vulling | Lang klassiek en sportief stadsjack met een glad, egaal oppervlak | Rekbaar en waterdicht | Geïsoleerd met een premium DuPont™-voering | Hoge kraag | Grote voorzakken met verwarmde voering | Verborgen sluiting met magnetische knopen en een 2-wegrits aan de voorzijde | Waterdicht | Sluiting met magnetische knopen | Binnenzak | Waterdicht 8000 mm | Ademend: 3000 g/m<sup>2</sup> | Winddicht | Knopen met "Tee Jays"-branding



**TEE JAYS**



**TJ9609** | 9609

**Women's All Weather Parka**

88% Polyester / 12% Elastaan, Voering: 100% Polyester  
S, M, L, XL, XXL, 3XL

Tee Jays

BLACK

88% polyester / 12% elastaan, dubbellaags materiaal met 310T polyester voering en DuPont™-vulling | Sportief stadsjack tot halverwege het bovenbeen met een strak klassiek ontwerp | Rekbaar en waterdicht | Geïsoleerd met een premium DuPont™-voering | Waterafstotende ritsen en een praktische 2-wegrits | Verborgen sluiting met magnetische knopen en klassieke, sportieve details | Capuchon | Waterdicht | Voorzakken met warme voering | Sluiting met magnetische knopen | Binnenzak | Waterdicht 8000 mm | Ademend: 3000 g/m<sup>2</sup> | Winddicht | Knopen met "Tee Jays"-branding





**BCJU873** | JU873 **Jacket Corporate 3-in-1**  
100% Polyester  
XS, S, M, L, XL, XXL, 3XL

BLACK | DARK GREY (SOLID) | NAVY

Buitenkant: 100% Premium polyester pongee, waterdicht (5000mm) met kritische getapete naden, winddicht | Binnenjas: 100% polyester anti-pilling micro-fleece, uitritsbaar en apart te dragen | Moderne 3-in-1 parka met capuchon die aan elk seizoen kan worden aangepast | Draag het met of zonder het fleecejack aan de binnenkant | Ultra beschermende capuchon verborgen in de kraag, ergonomisch ontworpen | Verstelbare onderboord met trekkoord en ergonomisch mouwontwerp met aanpasbare manchetten zorgen voor een comfortabele pasvorm | Fleece met rits en 5-punts wisselsysteem | Rits onderaan de rug voor eenvoudige en volledige toegang tot de versiering (voorkant - achterkant - mouwen) | Weefsel getest voor alle druktechnieken en borduurwerk | 2 steekzakken met rits | B&C Collection is lid van de Fair Wear Foundation



**ST127** | SSS-2 **Men's Avalanche System Jacket**

S, M, L, XL, XXL, 3XL, 4XL, 5XL  
Stormtech

S, M, L, XL, XXL, 3XL, 4XL, 5XL  
BLACK | CHARCOAL  
S, M, L, XL, XXL, 3XL  
MARINE BLUE | NAVY

Zacht aanvoelende gebonden stof en geïsoleerde high-loft-voering | Afneembare capuchon | te dragen als een geïsoleerde thermische jas of een lichtgewicht H2XTREME® waterdicht/ademend buitenmateriaal | Gewatteerde binnenjas kan in een handomdraai worden in- en uitgeritst



**ST128** | XB-4 **Men's Matrix System Jacket**

S, M, L, XL, XXL, 3XL, 4XL, 5XL  
Stormtech

S, M, L, XL, XXL, 3XL, 4XL, 5XL  
BLACK/CARBON | CHARCOAL/BLACK  
S, M, L, XL, XXL, 3XL  
BLACK/BRIGHT RED | BLACK/ELECTRIC BLUE  
NAVY/NAVY

3-in-1 jas | H2XTREME® waterdicht/ademend buitenoppervlak met geariculeerde ellebogen | Volledig gesealde naden | Lichtgewicht, thermisch robuuste verwisselbare thermische binnenvoering die naar behoefte in- en uitgeritst kan worden



**E7548** | 7548 **Men's Performance Jacket C+**

100% Polyester  
S, M, L, XL, XXL, 3XL, 4XL, 5XL  
Promodoro

AQUA | BLACK | FIRE RED | HEATHER GREY  
LIME | NAVY | STEEL GREY (SOLID)

Buitenmateriaal: 100% polyester, Binnenmateriaal gaas voering: 100% polyester | Waterdicht 5000 mm | Winddicht en ademend 5.000 g / m<sup>2</sup> / 24 uur | Opstaande kraag | Verborgen 2-wegritssluiting met klittenbandsluiting | Afneembare capuchon met volumeregelaar voor en achter | Verborgen napoleonzak met rits | Verstelbare mouwzomen met klittenbandsluiting | Trekkoord aan de zoom met stopper aan de binnenkant | 2 zijzakken met rits | Overdekte ritssluiting | Rits en bevestiging voor verwisselbare binnenjas | Neutraal maatlabel | Binnenzijde bedrukbaar voor branding | Getapete zoom | PU coated | Jasconcept 6 in 1 | Combineerbaar met de volgende artikelen: E7200, E7621, E7820, E7910



**E7549** | 7549 **Women's Performance Jacket C+**

100% Polyester  
S, M, L, XL, XXL, 3XL  
Promodoro

AQUA | BLACK | FIRE RED | HEATHER GREY  
LIME | NAVY | STEEL GREY (SOLID)

Buitenmateriaal: 100% polyester, Binnenmateriaal gaas voering: 100% polyester | Vrouwelijke snit | Waterdicht 5000 mm | Winddicht en ademend 5.000 g / m<sup>2</sup> / 24 uur | Opstaande kraag | Verborgen 2-wegritssluiting met klittenbandsluiting | Afneembare capuchon met volumeregelaar voor en achter | Verborgen napoleonzak met rits | Verstelbare mouwzomen met klittenbandsluiting | 2 zijzakken met rits | Trekkoord aan de zoom met stopper aan de binnenkant | Overdekte ritssluiting | Neutraal maatlabel | Binnenzijde bedrukbaar voor branding | Getapete zoom | PU coated | Jasconcept 6 in 1 | Rits en bevestiging voor verwisselbare binnenjas | Combineerbaar met E7622, E7725, E7821, E7911



SOL'S<sup>®</sup>  
the fair spirit

NEW



L03995 | 03995

**Softshell Jacket 3in1  
Falcon**

94% Polyester / 6% Elastaan, Binnen: 100% Polyester  
XS, S, M, L, XL, XXL, 3XL, 4XL, 5XL  
270 g/m<sup>2</sup>

SOL'S

ABYSS BLUE

BLACK

CHARCOAL GREY (SOLID)

Buitenkant: 94% gerecycleerd polyester / 6% elastaan, Binnenkant: microfleece voering 100% gerecycleerd polyester | Hoofdsluiting, zijzakken en borstzak met nylon omgekeerde ton-sur-ton ritssluiting | Metalen ton-sur-ton ritstrekker met reflecterend koord | Afneembare mouwen en capuchon | Elastische capuchon en zoom met verstelbare uiteinden | Verstelbare manchetten met klittenbandsluiting | Binnenzak met nylon rits



**JAMES & NICHOLSON**



**JN1154** | JN1154

**Men's 3-in-1-Jacket**

100% Polyester  
S, M, L, XL, XXL, 3XL  
220 g/m<sup>2</sup>

James&Nicholson

BLACK/BLACK	NAVY/SILVER (SOLID)	OLIVE/BLACK
RED/BLACK	ROYAL/BLACK	

Functionele 2-in-1 jas | Kan op 3 verschillende manieren gedragen worden | Multifunctioneel gebruik | Fleece binnenjas, gemakkelijk af te ritsen | Wind- en waterdichte stevige stof (5.000 mm waterkolom) | Ademend en waterdoorlatend, damp (5.000 g / m<sup>2</sup> / 24 uur) | Getapete zoom | Water- en vuilafstotend door BIONIC-FINISH®ECO | Bijgevoegde, verstelbare kap | Gevoerde ritsluiting met kinbescherming | 2 zijzakken met ritsluiting, 1 binnenzak | Alle ritsen zijn waterdicht | Reflecterende details op mouw en achterzijde | Rits voor decoratie aan de achterkant | Onderhoudsvriendelijk fleecejack in gemêleerde look met contrasterende rand, passend bij het buitenjack | 2 zijzakken, opstaande kraag

**JN1153** | JN1153

**Ladies' 3-in-1-Jacket**

100% Polyester  
XS, S, M, L, XL, XXL  
220 g/m<sup>2</sup>

James&Nicholson

BLACK/BLACK	NAVY/SILVER (SOLID)	OLIVE/BLACK
RED/BLACK	ROYAL/BLACK	

Functioneel dubbele mantel, 3 draagmogelijkheden, veelzijdig, binnenjas van fleece, gemakkelijk af te ritsen | Buitenjas: wind- en waterdichte stevige stof (5.000 mm waterkolom) | Luchtdoorlatend | Doorlatend voor waterdamp (5.000 g/m<sup>2</sup>/24 u) | Getapete zoom | Water- en vuilafstotend door BIONIC-FINISH®ECO | Bijgevoegde, verstelbare kap | Overdekte ritsluiting met kinbescherming | 2 zijzakken met ritsluiting, 1 binnenzak | Alle ritsen zijn waterdicht | Stijlvolle, reflecterende details op mouw en achterkant | Rits voor decoratie aan de achterkant | Fleece binnenjas: onderhoudsvriendelijk fleecejack in gemêleerde look met contrasterende rand, passend bij het buitenjack | 2 zijzakken, opstaande kraag | Licht getailleerd



**REGATTA PROFESSIONAL**

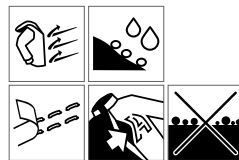

**RG1300** | TRA130

**Defender III 3-in-1 Jacket**

100% Polyester  
S, M, L, XL, XXL, 3XL  
220 g/m<sup>2</sup>

Regatta Professional

BLACK/SEAL GREY (SOLID)	NAVY/BLACK	ROYAL BLUE/NAVY
-------------------------	------------	-----------------

Waterdichte Hydrafort licht geruwde Polyester stof | Getapete zoom | Verborgen capuchon met versteloptie | Stormflap met klittenband | Met mesh gevoerde body | 2 onderste ritszakken | Verstelbare schokkoord zoom | Verstelbare manchetten | Binnen: 220-serie anti-pil Symmetry fleece | Fleece manchetten | Verborgen ritsgang in voering voor toegang tot borduurwerk

**RG1320** | TRA132

**Women's Defender III 3-in-1 Jacket**

100% Polyester  
36 (10), 38 (12), 40 (14), 42 (16), 44 (18), 46 (20)  
220 g/m<sup>2</sup>

Regatta Professional

BLACK/SEAL GREY (SOLID)	NAVY/BLACK	ROYAL BLUE/NAVY
-------------------------	------------	-----------------

Waterdichte Hydrafort licht geruwde Polyester stof | Getapete zoom | Verborgen capuchon met versteloptie | Stormflap met klittenband | Met mesh gevoerde body | 2 onderste ritszakken | Verstelbare manchetten | Verstelbare schokkoord zoom | Gevormde pasvorm, Binnenzijde: 200-serie anti-pil Symmetry fleece | Fleece manchetten | Verborgen ritsgang in voering voor toegang tot borduurwerk





## RG1430 | TRA143 **Men's Jacket - Kingsley 3in1**

100% Polyester  
**S, M, L, XL, XXL, 3XL**  
 160 g/m<sup>2</sup> Regatta Professional

**BLACK** **NAVY** **OXFORD BLUE**

Waterdicht en ademend Isotex 10.000 100% polyester stretch-stof | Duurzame waterafstotende afwerking | Gedeeltelijk gaas, gedeeltelijk polyester taffeta voering | Getapete zoom | Softshell binnenkant | Geweven softshell-stof met stretch en warme achterzijde | Verborgene kap met verstellers | 2 onderste zakken met rits en 1 borstzak met rits | Stormflap met klittenbandsluiting | Verstelbare manchetten | Verstelbare schokkoord zoom | Verborgene ritsingang in voering voor toegang tot borduurwerk



## RG1440 | TRA144 **Women's Jacket - Kingsley 3in1**

100% Polyester  
**36 (10), 38 (12), 40 (14), 42 (16), 44 (18), 46 (20)**  
 160 g/m<sup>2</sup> Regatta Professional

**BLACK** **NAVY** **OXFORD BLUE**

Waterdicht en ademend Isotex 10.000 100% polyester stretch-stof | Duurzame waterafstotende afwerking | Gedeeltelijk gaas, gedeeltelijk polyester taffeta voering | Getapete zoom | Softshell Inner | Geweven softshell-stof met stretch en warme achterzijde | Verborgene kap met verstellers | 2 onderste zakken met rits en 1 borstzak met rits | Stormflap met klittenbandsluiting | Verstelbare manchetten | Verstelbare schokkoord zoom | Verborgene ritsingang in voering voor toegang tot borduurwerk | 2 onderste ritszakken | Getailleerde pasvorm

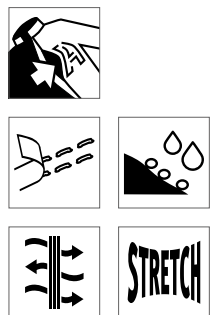

## RG1470 | TRA147 **Men's Benson III Breathable 3 in 1 Jacket**

100% Polyamide  
**S, M, L, XL, XXL, 3XL, 4XL**  
 145 g/m<sup>2</sup> Regatta Professional

**BLACK** **NAVY**

Waterdichte en ademende Isotex 10000 geocoate polyesterstof | Voldoet aan EN 343, klasse 3:2 | Winddicht weefsel | Met mesh gevoerde body | Getapete zoom | 220-serie anti-pil Symmetry Fleece | Verborgene kap met verstellers | Stormflap met noppen | Verstelbare manchetten | 2 onderste zakken met handwarmers met rits en 2 onderste cargozakken | Borstzak met rits | Verstelbare taille met trekkoord en zoom | Verborgene ritsingang in voering voor toegang tot borduurwerk | 2 onderste ritszakken | Fleece manchetten | Verstelbare schokkoord zoom



## RG148 | TRA148 **Women's Benson III Breathable 3 in 1 Jacket**

100% Polyamide  
**34 (8), 36 (10), 38 (12), 40 (14), 42 (16), 44 (18), 46 (20)**  
 145 g/m<sup>2</sup> Regatta Professional

**BLACK** **NAVY**

Waterdichte en ademende Isotex 10000 geocoate polyesterstof | Voldoet aan EN 343, klasse 3:2 | Winddicht weefsel | Met mesh gevoerde body | Getapete zoom | 220-serie anti-pil Symmetry Fleece | Verborgene kap met verstellers | Stormflap met noppen | Verstelbare manchetten | 2 onderste zakken met handwarmers met rits en 2 onderste cargozakken | Borstzak met rits | Verstelbare taille met trekkoord en zoom | Verborgene ritsingang in voering voor toegang tot borduurwerk | 2 onderste ritszakken | Fleece manchetten | Verstelbare schokkoord zoom

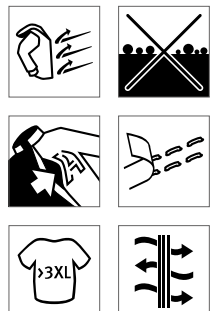





**ST129** | XR-6 **Men's Magellan System Jacket**

S, M, L, XL, XXL, 3XL, 4XL, 5XL

S, M, L, XL, XXL, 3XL, 4XL, 5XL

BLACK GRAPHITE

S, M, L, XL, XXL, 3XL

NAVY

Afneembare, meervoudig verstelbare capuchon, terwijl de innovatieve technologie het gemakkelijk maakt om de zoom met één hand aan te passen | Volledig gesealde naden

STORMTECH®

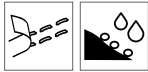

**ST113** | SSJ-1 **Atmospere 3-in-1 System Jacket**

Buiten: 97% Polyester / 3% Elastaan, Vulling: 100% Polyester

S, M, L, XL, XXL, 3XL

BLACK/GRANITE

NAVY/GRANITE

STORMTECH H2XTREME® 5.000/5.000/5.000 waterdichte/ademende buitenkant | Uitrustbare polyfill voering | Ritssluiting middenvoor | Gelede, verstelbare capuchon | Gelaste verstelbare manchetten | Afneembare kap | Verstelbare taille met trekkoord en open rug | Zakken met rits en stormplackets | Interne media-poort | Zak voor media aan de buitenkant | Geborstelde tricot halswarmer en handzakken met ritssluiting | Geborstelde tricot kinbeschermer | Stormflap over de volledige lengte met drukknopen | Borduurtoegang

STORMTECH®



**ST124** | TFX-3 **Men's Vortex HD 3-in-1 System Parka**

100% Polyester  
S, M, L, XL, XXL, 3XL

BLACK

NAVY

100% Polyester, 160 gr met 100% Polyester Poolfleece Zip-Out Voering met Taffeta voering, 278 gsm | Waterdichtheid 600 mm, ademend vermogen 1.000 g/m<sup>2</sup> | Extreme koude: 0 °C tot -20 °C | D/W/R Buitenzijde | Zip-Out Pill Fleece voering | Opbergbare kap | Externe Stormflap over de gehele lengte met drukknopen | Reflecterende afwerking | Borstzak met rits | Opbergzakken | Interne beveiligingszak met ritssluiting

STORMTECH®



**RG154** | TRA154 **Honestly Made Recycled 3in1 Jacket**

100% Polyester  
XS, S, M, L, XL, XXL, 3XL  
105 g/m<sup>2</sup>

Regatta Honestly Made

BLACK/BLACK

NAVY/NAVY

100% gerecycled waterbestendig en ademend Isotex stretch 10.000 polyester met een gerecycled TPU-membraan, afgedichte naden en een DWR-afwerking (duurzame waterafstotende afwerking) voor bescherming onder alle weersomstandigheden | 100% gerecycled polyester Interactive Softshell-binnenjack | Verborgene capuchon, 2 onderste zakken met rits en borstzak met rits | Verborgene ritssluiting in voering voor borduurtoegang en verstelbaar koord bij zoom | Gemaakt van ten minste 50 plastic flessen



**RG156** | TRA156 **X-Pro Evader III 3in1 Jacket**

100% Polyester  
S, M, L, XL, XXL, 3XL  
108 g/m<sup>2</sup>

Regatta Professional

BLACK/OXFORD BLUE

OXFORD BLUE/BLACK

Waterdichte en ademende Isotex 10.000 stretch ripstop op buitenkleding, voldoet aan EN343 3:2, afgedichte naden en een DWR-afwerking (duurzame waterafstotende afwerking) voor bescherming onder alle weersomstandigheden | De RFID-beschermingszakken blokkeren scanners, waardoor uw gegevens worden beschermd en het risico op digitale diefstal wordt verminderd | Volledig geïsoleerde binnenjas met Thermo-reflectvoering voor warmtebehoud | Capuchon die kan worden weggestopt in de kraag | 2 onderste zakken met rits en 2 waterdichte borstzakken met rits | Waterdichte ritssluiting middenvoor | Verborgene ritssluiting in voering voor borduurtoegang en verstelbaar koord bij gezicht en zoom | Reflecterende details op mouwen en rug

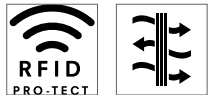



**RT400** | R400M **Men's 3-in-1 Journey Jacket With Soft Shell Inner**

100% Polyester  
S, M, L, XL, XXL, 3XL, 4XL

Result



Heren 3 in 1 Journey jacket met Softshell Binnenzijde | Waterdicht 3000 mm | Ademend 3000 g | Winddicht | Buitenjas: tweewegritssluiting vooraan | Tear-release buitenste dubbele stormflap met noppen | Voor- en borstzak met rits | Elastische manchet met scheurversteller | Afneembare en verstelbare gevoerde capuchon met reflecterende klep | Verstelbare schokkoord zoom | Ripstop-detailstof | Tricot gevoerde kraag | Getapete zoom | Tweede binnenrits om te bevestigen: | Softshell binnenjas: Volledige ritssluiting vooraan | Binnen- en zijzakken | Rechte manchet



**RT400F** | R400F **Women's 3-in-1 Journey Jacket With Soft Shell Inner**

100% Polyester  
XS (8/34), S (10/36), M (12/38), L (14/40), XL (16/42), XXL (18/44), 3XL (20/46)

Result



Dames 3 in 1 Journey Jacket met softshell-binnenkant | Waterdicht 3000 mm | Ademend 3000 g | Winddicht | Buitenjas: tweewegritssluiting vooraan | Tear-release buitenste dubbele stormflap met noppen | Voor- en borstzak met rits | Elastische manchet met scheurversteller | Afneembare en verstelbare gevoerde capuchon met reflecterende klep | Verstelbare zoom met schokkoord | Ripstop-detailstof | Tricot gevoerde kraag | Getapete zoom | Getailleerd | Tweede binnenrits om te bevestigen: | Softshell binnenjas: Volledige ritssluiting vooraan | Binnen- en zijzakken | Rechte manchet | Getailleerd



**RT68** | R068X **3-in-1 Zip & Clip Jacket**

100% Polyester  
XS, S, M, L, XL, XXL, 3XL, 4XL

Result



XS, S, M, L, XL, XXL



Waterdicht (4.000mm) en winddicht 3-in-1 jack | Buitenzijde: 230 g/m<sup>2</sup> 100% polyester StormDri 4000 met PVC-coating | Binnenjack 280 g/m<sup>2</sup> 100% polyester fleece | Voering bovenlichaam: polyester mesh, onderlichaam en mouwen: 190T nylon Taffeta® kleur zwart | Dubbel gestikte getapete naden | Verborgen volledig functionele capuchon in de kraag met kinbescherming en schokkoordregelaar | Heavy-duty tweeweg ritssluiting aan de voorkant | Rits- en clipsysteem voor bevestiging aan binnenjas | 2 ruime zijzakken en 2 ruime borstzakken | Elastische manchetten met traanafstellers | Verstelbare schokkoord zoom en stud sluiting dubbele storm flap | Ventilatieoogjes onder de arm | Kreuk / kreukbestendige stof | Hoge kraag met ritssluiting en aantrekkkoord | Toegangspunten voor decoratie: verborgen aan binnenzijde achterkant en ritsen links op borst



**RT99** | R099X **Alaska 3-in-1 Jacket**

100% Polyester  
XS, S, M, L, XL, XXL, 3XL

Result



Waterdicht (2000mm) en winddicht 3-in-1 jack | Buitenkant: polyester met PVC-coating | Isolatie: 140 gsm 100% polyester | Voering: 100% polyester | Getapete zoom | Verborgen volledig gevoerde capuchon in de kraag met versteller met trekkoord | Volledige ritssluiting vooraan met stormflap aan de voorkant | Ritsstelsysteem voor bevestiging aan binnenjas | 2 ruime voorzakken, 2 ruime borstzakken, 1 binnenzak, 1 binnenzak voor telefoon en 1 binnenzak van gaas | Kabellussen voor hoofdtelefoons | Elastische manchetten met klittenband verstellers | Verstelbare taille met trekkoord en zoom | Toegangspunten voor decoratie: verborgen binnenrits aan de achterkant | Binnenjas: ritssluiting aan de voorkant, zoom met verstelbaar elastisch koord, 2 ruime zakken met rits aan de voorkant, 100% polyester microfleece van 280 g/m<sup>2</sup>





RT215X | R215X

### 3-in-1 Jacket With Quilted Bodywarmer

100% Polyester  
XS, S, M, L, XL, XXL, 3XL, 4XL

Result Core



Waterdichte StormDri 2000 | Volledig getapete naden | Twee voorzakken met stormflappen | Binnenste rechter borstzak op buitenjas | Volledig geïntegreerde capuchon | Ritsluiting over de hele lengte aan buitenzijde van jack en bodywarmer aan binnenzijde | Elastische manchetten | Twee zijzakken op bodywarmer | Buiten: 190T polyesterpongezijde Storm-Dri 2000 coating | Buitenvoering: 100% polyester mesh | Mouwvoering: 100% polyester taf | Bodywarmer Buitenkant: 2x2 Diamond Quilted 210T 100% polyester taffeta met A / C-coating | Bodywarmer Inner: 100% polyester 140 g / m<sup>2</sup> polyester padding | Bodywarmer voering: 190T polyester tafetta | Winddicht



RT236 | R236X

### 3-in-1 Transit Jacket With Printable Softshell Inner

100% Polyester  
XS, S, M, L, XL, XXL, 3XL, 4XL

Result Core



OUTER JACKET: Waterdicht 3000 mm | Winddicht | Getapete zoom | Binnenzakken | Borstzak met rits | Volledige ritsluiting aan de voorkant | Zakken aan de voorkant | Reflecterende details | Stormklep | Verborgen capuchon met trekkoord | Secundaire binnenrits om te bevestigen | SHOFHELL JAS BINNENIN: regenbestendig | Winddicht | Luchtdoorlatend | Voorzakken met rits | Elastisch gebonden manchet | Binnenjas: 280 g / m<sup>2</sup> 100% polyester 2-laags softshell



KX809 | KXPJ

### 4-in-1 Pilot Jacket Oslo

60% Katoen / 40% Polyester, Voering: 100% Polyester  
XS, S, M, L, XL, XXL, 3XL  
245 g/m<sup>2</sup>

Korntex

XS, S, M, L, XL, XXL, 3XL, 4XL, 5XL



XS, S, M, L, XL, XXL, 3XL



Polystervoeering aan de binnenkant | Schuurbestendige samenstelling van katoen/polyester PU-coating aan de buitenkant | Mouwboorden | Wassen op 40 °C | Twee borstzakken, groot smartphonezakje, twee heupzakken, zak op mouw, binnenzak | Kraag en mouwen afritsbaar | Uitneembare voering van imitatiebont | Variant A: alles-in-één pilotenjack met kraag en binnenvoering; variant B: afneembare kraag met rits; variant C: vest met binnenvoering; variant D: kan worden gedragen worden als een vest zonder binnenvoering | Voorzien van EAN-barcode | Met toegang voor eenvoudig afdrucken | Geen extern etiket op het product: geschikt voor rebranding

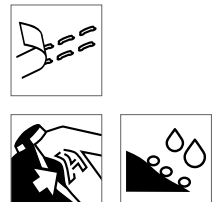

RG152 | TRA152

### Women's Classic 3in1 Jacket

100% Polyester  
36 (10), 38 (12), 40 (14), 42 (16), 44 (18), 46 (20)  
195 g/m<sup>2</sup>

Regatta Professional



Waterdichte Hydrafort 5000 polyesterstof | Verborgen capuchon, verstelbare boorden en zakken met ritsluiting met klittenband aan de zoom voor borduurtoegang | Binnenzijde: 210 pluisvrije Symmetry-fleece | Binnenzijde van fleece met 2 onderste zakken met rits | Getapete zoom | Winddicht

RG150 | TRA150

### Classic 3-in-1 Jacket

100% Polyester  
S, M, L, XL, XXL, 3XL  
195 g/m<sup>2</sup>

Regatta Professional



Waterdichte Hydrafort 5000 polyester stof met zachte afwerking | Taffeta voering van polyester | Winddicht weefsel | Kritische naad tape | Binnen: 220-serie anti-pil Symmetry fleece | Verborgen capuchon met versteloptie | Verstelbare manchetten | 2 onderste ritszakken | Klittenbandsluiting aan de zoom voor toegang tot het borduurwerk | Binnenkant: interactief, 2 onderste zakken





SFM430 512

- 489** TRUIEN & GEBREIDE VESTEN
- 491** HEMDEN & BLOUSES
- 496** JURKEN
- 498** BROEKEN
- 504** JOGGINGBROEKEN

- 516** ZWEMSHORTS
- 518** ONDERGOED & NACHTGOED
- 526** REGENKLEDING & ZICHTBAARHEID
- 531** SCHOENEN



**S9080** | ST9080 **Knit Long Sleeve Sweater**

58% Polyester / 37% Viscose / 5% Elastaan  
**S, M, L, XL, XXL**  
 210 g/m<sup>2</sup>

Stedman®

DARK GREY MELANGE LIGHT GREY MELANGE MARINA BLUE MELANGE

Stijlvolle pullover met lange mouwen voor mannen, gemaakt van zeer zachte polyester-viscose-elastane mengeling | Buiten geborsteld | Slanke kraag van dezelfde stof | Nekband | Constructie van zijnaden | Klein label in de kraag | Onderhoudslabel in zijnaad



**S9180** | ST9180 **Knit Long Sleeve Sweater Women**

58% Polyester / 37% Viscose / 5% Elastaan  
**S, M, L, XL**  
 210 g/m<sup>2</sup>

Stedman®

DARK GREY MELANGE LIGHT GREY MELANGE MARINA BLUE MELANGE

Stijlvolle pullover met lange mouwen voor vrouwen, gemaakt van zeer zachte polyester-viscose-elastane mengeling | Buiten geborsteld | Slanke kraag van dezelfde stof | Nekband | Constructie van zijnaden | Klein label in de kraag | Onderhoudslabel in zijnaad

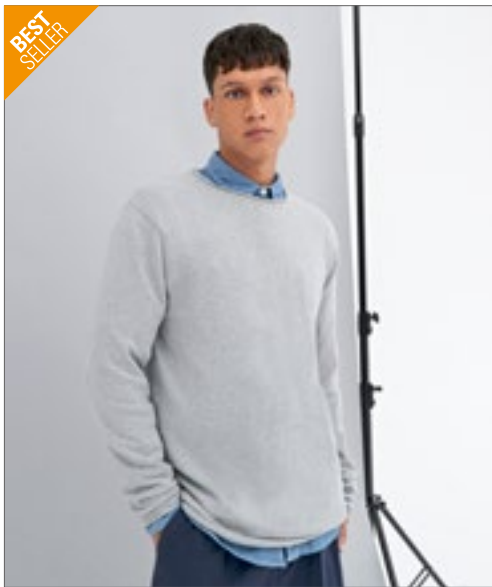

**EA060** | EA060 **Arenal Sustainable Sweater**

70% Katoen / 30% Polyester  
**XS, S, M, L, XL, XXL**

Ecologie

BLACK CHARCOAL HEATHER GREY NAVY

70% pre-consumer gerecycleerd katoen / 30% gerecycleerd polyester | Fijn gebreid | Ingezette mouwen | Opperrolde kraag, manchetten en zoom | Moderne snit | Geribde kraag | Getapete nek | Tweelingnaald detail bij zoom en mouw | Maatlabel alleen voor eenvoudige rebranding



**EA062** | EA062 **Taroko Sustainable Sweater**

70% Katoen / 30% Polyester  
**XS, S, M, L, XL, XXL**

Ecologie

BLACK NAVY

70% pre-consumer gerecycleerd katoen / 30% gerecycleerd polyester | Ronde hals | Ingezette mouwen | Geribbelde manchetten en zoom met een zaadsteek | Moderne snit | Maatlabel alleen voor eenvoudige rebranding



écologie.  
by AWDG



**EA061** | EA061 **Wakhan 1/4 Zip Sustainable Sweater**

70% Katoen / 30% Polyester  
XS, S, M, L, XL, XXL

Ecologie

BLACK CHARCOAL HEATHER GREY NAVY

70% pre-consumer gerecycleerd katoen / 30% gerecycleerd polyester | ¼ rits bij de hals | Ingezette mouwen | Geribbelde manchetten en kraag | Moderne snit | Maatlabel alleen voor eenvoudige rebranding



écologie.  
by AWDG



**EA080** | EA080 **Iguazu Sustainable Knitted Hoodie**

70% Katoen / 30% Polyester  
XS, S, M, L, XL, XXL

Ecologie

CHARCOAL/BLACK HEATHER GREY/CHARCOAL NAVY/HEATHER GREY

70% pre-consumer gerecycleerd katoen / 30% gerecycleerd polyester | Tweekleurig effect | Ingezette mouwen | Geribbelde manchetten en kraag | Capuchon met trekkoord | Tuck stitch gebreid | Moderne snit | Maatlabel alleen voor eenvoudige rebranding

**REGATTA**  
PROFESSIONAL

**NEW**



**RG0673** | TRF673 **Solomon Zip-Neck Knitted Pullover**

32% Acryl / 25% Wol / 23% Katoen / 11% Polyamide / 8% Polyester / 1% Elastaan  
S, M, L, XL, XXL, 3XL

Regatta Professional

DARK GREY MARL NAVY MARL

Halve ritssluiting | Gebreide ribstof op kraag, manchetten en zoom | Uit te knippen label



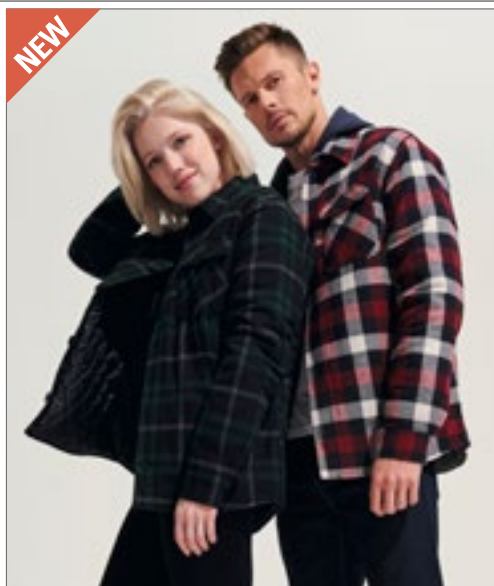

SOL'S  
the fair spirit



**L03989** | 03989 **Unisex Checkered Overshirt Noah**

0 (XS/S), 1 (M/L), 2 (XL/XXL), 3 (3XL/4XL)

SOL'S

GREEN EMPIRE MEDIUM BURGUNDY ROYAL BLUE

Buitenkant: 100% katoenflanel / Binnenkant: 100% gerecycleerd polyester taffeta 210T / Vulling: 100% gerecycleerd polyester (120 gr/m<sup>2</sup> romp - 90 gr/m<sup>2</sup> mouwen) | Flanel 180 | Hoofdsluiting met knopen | Overhemdkraag | Zijzakken | 2 opgestikte borstzakken met knop | Manchetten met knop en split | Binnenborstzak aan de linkerkant met klittenbandsluiting | Gewatteerde voering | Binnenrits aan de onderrug voor personalisatie | Langer aan de achterkant en een comfortabele snit



SF  
483



**SFM560** | SF560 **Men's Brushed Check Casual Shirt**

65% Polyester / 35% Viscose  
S, M, L, XL, XXL  
120 g/m<sup>2</sup>

SF Men

BURGUNDY CHECK NAVY CHECK

Tear-out label | Superzacht, slim fit shirt | Smalle button-down kraag, gebogen zoom | Tweelingnaald en doorstikdetails | Ingezet stuk in achterpand | 1 manchet met knopen | Mat parelmoer knopen | Twill, geborsteld



BUILD YOUR BRAND  
INDIVIDUAL WEAR



**BYB4002** | 4002 **Check Shirt**

100% Katoen  
S, M, L, XL, XXL, 3XL, 4XL, 5XL  
136 g/m<sup>2</sup>

Build Your Brandit

BLACK-GREY BLACK-WHITE NAVY-RED RED-BLACK

Flanellen overhemd | Geruit



INDEPENDENT  
FABRIC COURTESY



**NP500** | EXP50F **Unisex Flannel Shirt**

60% Katoen / 40% Polyester  
XS, S, M, L, XL, XXL, 3XL  
200 g/m<sup>2</sup>

Independent

CHARCOAL HEATHER/BLACK GREY HEATHER/BLACK OLIVE/BLACK RED/BLACK

Katoen/Polyestermix flanel | Superzacht met een duurzaam en stevig gevoel | Twee voorzakken met klepopening bovenaan | Dubbel gelaagd rugpand | Knoopsluiting | Oprolbare mouwopeningen | Afscheurbaar neklabele



BUILD YOUR BRAND



**BY152** | BY152 **Denim Shirt**

100% Katoen  
S, M, L, XL, XXL, 3XL, 4XL, 5XL

Build Your Brand

BLACK WASHED

Overhemdkraag, knoopsluiting en mouwmanchetten | Klassieke look | Denim-stof | Normale pasvorm | Ingezette mouwen | Hoorn-look knoppen | Twee borstzakken



**L02100** | 02100 **Men's Denim Shirt Barry**

100% Katoen  
**S, M, L, XL, XXL, 3XL**  
 170 g/m<sup>2</sup> SOL'S

**DENIM BRUT**

Ruwe denim | Klassieke snit | Button-down kraag | Knopenlijst met 7 knopen | Gebonden splitten met knopen | Ronde manchetten met 1 knoop | 1 borstzak



**L02101** | 02101 **Women's Denim Shirt Barry**

100% Katoen  
**XS, S, M, L, XL, XXL**  
 170 g/m<sup>2</sup> SOL'S

**DENIM BRUT**

Ruwe denim | Passend model | coupenaden op borst en rug | Klassieke kraag | Knopenlijst met 7 knopen | Gebonden splitten met knopen | Ronde manchetten met 1 knoop | 1 borstzak



**TJ4002** | 4002 **Men's Casual Twill Shirt**

100% Katoen  
**S, M, L, XL, XXL, 3XL, 4XL**  
 166 g/m<sup>2</sup> Tee Jays

**INDIGO**

Getailleerde pasvorm | Button-down kraag | Gevoerde kraag en manchet | Rugpas met plooi | Ophanglus binnenin | Gebogen zoom | Knopen met "Tee Jays"-branding



**TJ4003** | 4003 **Women's Casual Twill Shirt**

100% Katoen  
**XS, S, M, L, XL, XXL, 3XL**  
 166 g/m<sup>2</sup> Tee Jays

**INDIGO**

Getailleerde pasvorm | Button-down kraag | Fused kraag en manchet | Rugpas met plooi | Ophanglus binnenin | Gebogen zoom | Knopen met "Tee Jays"-branding



So DENIM  
by SHIPPO



SD040 | SD040

Jack Denim Shirt

100% Katoen  
S, M, L, XL, XXL

So Denim

BLACK DARK BLUE LIGHT BLUE

Satijnen weefsel | Gekeerde zoom met enkelvoudig stiksel | Contrasterend stiksel met twee naalden in de zijnaden, mouwen en manchetten | Contrast met enkele naald bij armsgaten kraag en knoopsluiting | Knopenlijst met 2 knopen bij de manchet | Knopenlijst middenvoorsluiting | Moderne smalle kraag | Lange mouwen | Pas op achterste schouder | Geen zakken voor maximale verfraaiing



So DENIM  
by SHIPPO



SD045 | SD045

Lucy Denim Shirt

100% Katoen  
XS, S, M, L, XL  
154 g/m<sup>2</sup>

So Denim

BLACK DARK BLUE LIGHT BLUE

Satijnen weefsel | Gekeerde zoom met enkelvoudig stiksel | Contrasterend stiksel met twee naalden in de zijnaden, mouwen en manchetten | Contrast met enkele naald bij armsgaten kraag en knoopsluiting | Knopenlijst met 2 knopen bij de manchet | Knopenlijst middenvoorsluiting | Moderne smalle kraag | Lange mouw | Pas op achterste schouder | Geen zakken voor maximale verfraaiing



So DENIM  
by SHIPPO



SD042 | SD042

Oscar Knitted Shirt

95% Katoen / 5% Elastaan  
S, M, L, XL, XXL  
190 g/m<sup>2</sup>

So Denim

BLACK BLUE WHITE

Moderne snit | Micro Pique gebreid | Knopenlijst aan de voorkant | Gekeerde zoom met enkelvoudig stiksel | Knopenlijst met 2 knopen bij de manchet | Moderne smalle kraag | Lange mouwen | Pas op achterste schouder | Pijltjes achteraan voor een goede pasvorm | Geen zakken voor maximale verfraaiing

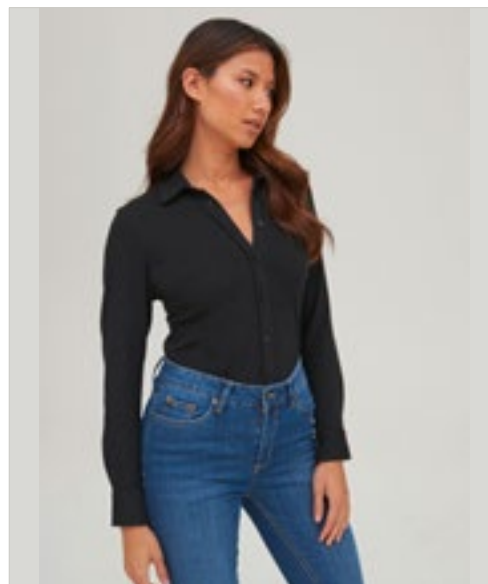

So DENIM  
by SHIPPO



SD047 | SD047

Anna Knitted Shirt

95% Katoen / 5% Elastaan  
XS, S, M, L, XL  
190 g/m<sup>2</sup>

So Denim

BLACK BLUE WHITE

Moderne snit | Micro Pique gebreid | Knopenlijst aan de voorkant | Gekeerde zoom met enkelvoudig stiksel | Knopenlijst met 2 knopen bij de manchet | Moderne smalle kraag | Lange mouwen | Pas op achterste schouder | Figuurnaad achteraan voor een goede pasvorm | Geen zakken voor maximale verfraaiing





**Neutral**  
Certified Responsibility™



**NE67001** | 067001 **Men's Twill Shirt**

80% Katoen / 20% Polyester  
S, M, L, XL, XXL, 3XL  
210 g/m<sup>2</sup>

Neutral

BLACK BOTTLE GREEN NAVY

Door Fairtrade gecertificeerd katoen | Gecertificeerd biologisch gekamd katoen | Keperbinding | 20% gerecycled polyester voor verbeterde duurzaamheid | Knopen van geperst katoen



**Build Your Brandit**  
INDIVIDUAL WEAR



**BYB9373** | 9373 **Vintage Shirt Long Sleeve**

100% Katoen  
S, M, L, XL, XXL, 3XL, 4XL, 5XL  
235 g/m<sup>2</sup>

Build Your Brandit

BLACK OLIVE

Lange mouw | Vintage washed-look | Verweerd effect | epauletten | Grote borstzakken | Klassieke kraag



**BURNSIDE**

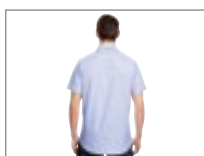

**BU9247** | 9247 **Woven Texture Shirt**

55% Katoen / 45% Polyester  
S, M, L, XL, XXL, 3XL  
112 g/m<sup>2</sup>

Burnside

BLACK (WHITE HEATHER) BLUE (WHITE HEATHER) RED (WHITE HEATHER)

2 borstzakken, flappen met knoopjes | Stiksel aan voorzijde en inzetstuk | Blauw en rood hebben een zwarte contrasterende binnenkraag | Zoom mouwen en onderkant



**RUSSELL** SINCE 1980  
COLLECTION



**Z920** | R-920M-0 **Men's Long Sleeve Tailored Washed Oxford Shirt**

100% Katoen  
S (37/38), M (39/40), L (41/42), XL (43/44), XXL (45/46), 3XL (47/48), 4XL (49/50)  
130 g/m<sup>2</sup>

Russell Collection

OXFORD BLUE/OXFORD NAVY OXFORD NAVY/OXFORD BLUE OXFORD RED/CREAM  
WHITE/OXFORD BLUE

Gemakkelijk onderhoud | Button-down kraag | 100% biologisch katoen | Individuele uitgewassen look | Modieuze contrasten: manchetten (binnenkant), kraag (binnenkant) | Contrastknoppen | Linker borstzak | Afneembare modieuze lus voor optionele bevestiging van stropdassen of brillen | Afgeronde manchetten met 2 knopen | Gebogen zoomlijn



**JAMES & NICHOLSON**



**JN638** | JN638 **Men's Traditional Shirt**

100% Katoen  
S, M, L, XL, XXL, 3XL  
100 g/m<sup>2</sup>

James&Nicholson

GREEN/WHITE | RED/WHITE | ROYAL/WHITE

mannenhemd in traditionele kostuum-look | Hoogwaardige popeline met onderhoudsvriendelijke afwerking, gemakkelijk te strijken | Oprolbare mouwen met lus en knoop | Gebogen zoomlijn | Knoppen van imitatiehoorn | Klassieke snit | Licht getailleerd | Borstzak | Twee plooiën op de rug



**JAMES & NICHOLSON**



**JN637** | JN637 **Ladies' Traditional Shirt**

100% Katoen  
XS, S, M, L, XL, XXL  
100 g/m<sup>2</sup>

James&Nicholson

GREEN/WHITE | PURPLE/WHITE | RED/WHITE | ROYAL/WHITE

Bloes in traditionele kostuum-look | Hoogwaardige popeline met onderhoudsvriendelijke afwerking, gemakkelijk te strijken | Oprolbare mouwen met lus en knoop | Gebogen zoomlijn | Knoppen van imitatiehoorn | Getailleerde, vrouwelijke snit

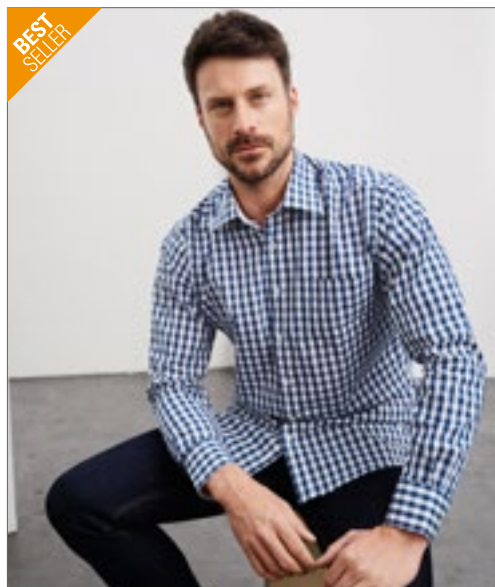

**BEST SELLER**

**JAMES & NICHOLSON**



**JN617** | JN617 **Men's Checked Shirt**

100% Katoen  
S, M, L, XL, XXL, 3XL  
100 g/m<sup>2</sup>

James&Nicholson

BLACK/WHITE | BORDEAUX/WHITE | FOREST GREEN/WHITE  
GLACIER BLUE/WHITE | GREEN/WHITE | NAVY/RED/NAVY/WHITE  
NAVY/WHITE | RED/WHITE | ROYAL/WHITE  
TURQUOISE/WHITE

Modieus geruit overhemd met effen inzetstukken op kraag en manchet | Hoogwaardige popeline met onderhoudsvriendelijke afwerking, gemakkelijk te strijken | Gebogen zoomlijn | Klassieke snit | Licht getailleerd | Borstzak 13 x 15 cm | 2 zijplooien

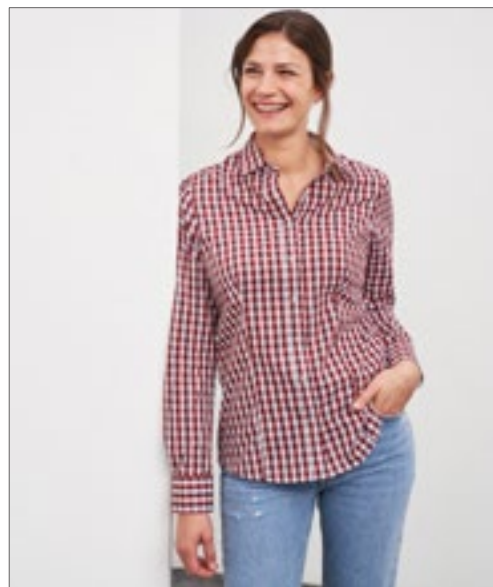

**JAMES & NICHOLSON**



**JN616** | JN616 **Ladies' Checked Blouse**

100% Katoen  
XS, S, M, L, XL, XXL  
100 g/m<sup>2</sup>

James&Nicholson

BLACK/WHITE | BORDEAUX/WHITE | DARK ORANGE/WHITE  
FOREST GREEN/WHITE | GLACIER BLUE/WHITE | GREEN/WHITE  
NAVY/RED/NAVY/WHITE | NAVY/WHITE | RED/WHITE  
ROYAL/WHITE | TURQUOISE/WHITE

Modieus geruit overhemd met effen inzetstukken op kraag en manchet | Hoogwaardige popeline met onderhoudsvriendelijke afwerking, gemakkelijk te strijken | Gebogen zoomlijn | Getailleerde, vrouwelijke snit





**SF104** | SK104 **Women's Stretch Vest Dress**

96% Katoen / 4% Elastaan

S, M, L, XL

190 g/m<sup>2</sup>

SF Women

**BLACK** **WHITE**

Brede halslijn | Extra lichaamslengte | Katoenen stretchstof voor comfort en vormbehoud | Bindend rond hals en armsgaten | Kan gedragen worden als lange tank of als korte jurk

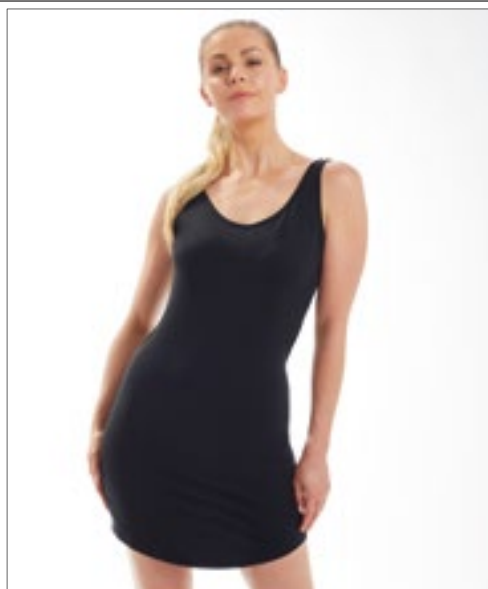

**mantis**



**P116** | M116 **Curved Vest Dress**

100% Katoen

S, M, L, XL

150 g/m<sup>2</sup>

Mantis

**BLACK** **WHITE**

Biologische of in omschakeling naar biologische katoen | Single jersey | Brede bandjes | Ronde hals voor en achter | Bies rond hals- en armsgaten | Strakkere pasvorm, vest tot boven de knie | Afscheurlabel



**BEST SELLER**

**mantis**



**P99** | M99 **Women's Loose Fit T Dress**

100% Katoen

S, M, L, XL

150 g/m<sup>2</sup>

Mantis

**BLACK** **WHITE**

Biologische of in omschakeling naar biologische katoen | Single jersey | Brede halslijn | Gebogen zoom | Boven knielengte | Korte kapmouw zonder zoom | Afscheurlabel



**SF257** | SK257 **Women's T-Shirt Dress**

100% Katoen

S, M, L, XL

180 g/m<sup>2</sup>

SF Women

**BLACK** **WHITE**

Scoop neck | Afgedekte mouwen | Gevormde snit | Single jersey | Kan gedragen worden als een erg lange T-Shirt of kort kleding



**BEST SELLER**

**Neutral.**  
Certified Responsibility™



**NE81020** | O81020 **Ladies' Long Length T-Shirt**

100% Katoen

XS, S, M, L, XL, XXL

155 g/m<sup>2</sup>

Neutral

**BLACK** **DUSTY INDIGO** **DUSTY MINT**  
**MILITARY** **NAVY** **RED**  
**SPORT GREY** **WHITE**

Door Fairtrade gecertificeerd katoen | Gecertificeerd biologisch gekamd katoen | Enkelvoudig jersey gebreed | Extra lang lichaam | Elastaan rib bij nekopening | Nekband tape binnenin





**NEW**

**BY214** | BY214 **Ladies Tee Dress**

100% Katoen

XS, S, M, L, XL, XXL, 3XL, 4XL, 5XL

200 g/m<sup>2</sup>

Build Your Brand

BLACK LIGHT ASPHALT LIGHT NAVY WHITE  
WHITE SAND

Fijne ronde Hals | Korte mouwen | Licht uitlopend A-lijnmodel | Korte lengte | Losse pasvorm



**BY181** | BY181

**Ladies' Organic Oversized Slit Tee Dress**

100% Katoen

XS, S, M, L, XL, XXL, 3XL, 4XL, 5XL

180 g/m<sup>2</sup>

Build Your Brand

BLACK DUSK ROSE WHITE

Organische katoen | Single jersey | Oversize fit | Ronde halslijn | Split rechts | Deelnaad in de taille | Verlaagde schouder



**BEST SELLER**

**BY101** | BY101 **Ladies' Turtle Extended Shoulder Dress**

100% Katoen (Heather Grey: 90% Katoen / 10% Viscose)

XS, S, M, L, XL, XXL, 3XL, 4XL, 5XL

200 g/m<sup>2</sup>

Build Your Brand

BLACK BLUE MINT DUSK ROSE  
HEATHER GREY LIGHT ASPHALT LIGHT MINT  
LILAC OCEAN BLUE OLIVE  
PINK SOFT SALVIA SOFT YELLOW  
WHITE

Combinatie van t-shirt en jurk | Borstzakje met patch | Verlaagde schouder | Mini opstaande kraag | Omgeslagen mouwen



**mantis**



**P142** | M142

**Women's Hoodie Dress**

80% Katoen / 20% Polyester

S, M, L, XL

280 g/m<sup>2</sup>

Mantis

BLACK

Biologische of in omschakeling naar biologische katoen / gerecycleerde polyester (rPET) | Badstof | Losse, oversized pasvorm | Lange lengte | Extra lange manchetten met duimgaten | Brede halslijn | Extra lange trekkoorden | 3-delige, ongevoerde capuchon | Zijslitten | Afscheurlabel



**JustHoods**  
AWDs



**JH015** | JH015

**Hoodie Dress**

80% Katoen / 20% Polyester (Heather Grey: 75% Katoen / 25% Polyester)

XS, S, M, L, XL, XXL

280 g/m<sup>2</sup>

Just Hoods

HEATHER GREY JET BLACK

Losse pasvorm voor dames | Lang model | Tweedraads gestikte boord | Dubbellaags Capuchon | Geborstelde fleecce aan de binnenzijde | Kangeroezak | Trekkoorden met platte kanten | Zachte katoenen stof zorgt voor een ideaal printoppervlak | Tear-out label | WRAP gecertificeerd



**BUILD YOUR Brandit**  
INDIVIDUAL WEAR



**BYB1003** | 1003 **Pure Vintage Trousers**

100% Katoen  
S, M, L, XL, XXL, 3XL, 4XL, 5XL  
235 g/m<sup>2</sup>

Build Your Brandit

ANTHRACITE	BEIGE	BLACK	DARK CAMO
OLIVE	URBAN-CAMO		

Cargobroek | Zij- en achterzakken | Bandjes op de manchetten

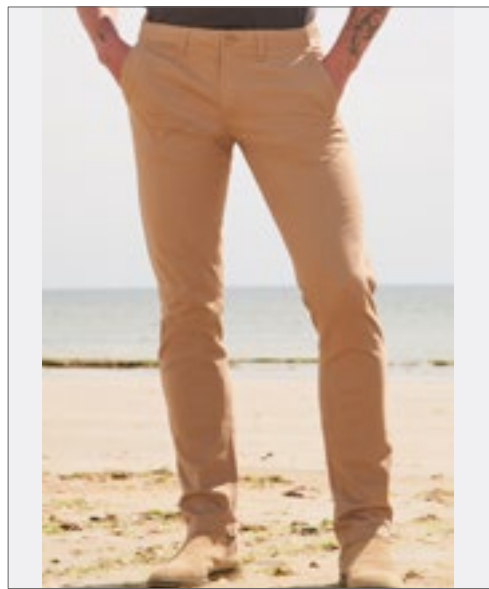

**SOL'S**  
the fair spirit



**L01424** | 01424 **Men's Pants Jules - Length 33**

98% Katoen / 2% Elastaan  
Taille: 38, 40, 42, 44, 46, 48, 50, 52, 54, 56 Inch / Lengte: 33 Inch  
240 g/m<sup>2</sup>

SOL'S

BLACK	CHARCOAL GREY (SOLID)	CHESTNUT	FRENCH NAVY
ULTRAMARINE	WHITE		

Ritsluiting | Riemlusjes | 2 Italiaanse zakken aan de voorkant | 1 klein voorvak | 2 achterzakken met paspel



**SOL'S**  
the fair spirit



**L02120** | 02120 **Men's Chino Trousers Jules - Length 35**

98% Katoen / 2% Elastaan  
Taille: 38, 40, 42, 44, 46, 48, 50, 52, 54, 56 Inch / Lengte: 35 Inch  
240 g/m<sup>2</sup>

SOL'S

BLACK	CHARCOAL GREY (SOLID)	CHESTNUT	FRENCH NAVY
-------	-----------------------	----------	-------------

Ritsluiting | Riemlusjes | 2 Italiaanse zakken aan de voorkant | 1 klein voorvak | 2 achterzakken met paspel



**SOL'S**  
the fair spirit



**L01425** | 01425 **Women's 7/8 Pants Jules**

98% Katoen / 2% Elastaan  
34, 36, 38, 40, 42, 44, 46  
240 g/m<sup>2</sup>

SOL'S

BLACK	CHESTNUT	FRENCH NAVY	ULTRAMARINE
WHITE			

Knoopsluiting | Riemlusjes | 7/8 lengte | Achterzakken met paspelzakken effect



SOL'S  
the fair spirit

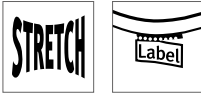

**L03820** | 03820 **Men's Docker Pants**

98% Katoen / 2% Elastaan  
36, 38, 40, 42, 44, 46, 48, 50, 52, 54, 56, 58, 60, 62, 64  
300 g/m<sup>2</sup>

SOL'S

BLACK DARK GREY (SOLID) FOREST GREEN NAVY

Moderne snit | Stretch keperstof | Elastische taille met versterkte riemlussen | Ritsluiting en metalen knop | 2 Italiaanse zakken | 2 opgestikte zijzakken met flap en drukknopen | 2 paspelzakken achter met knoopsgat | 1 kaartvakje | Afscheurbaar label



SF  
WOMEN

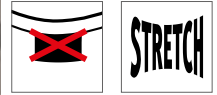

**SF600** | SK600 **Women's Skinni Jeans**

73% Katoen / 25% Polyester / 2% Elastaan  
26, 28, 30, 32, 34, 36 / Lengte: 32 (normaal), 34 (long)

SF Women

BLACK

Tear-out label | Moderne retail pasvorm, 5-pocket styling | Effen metalen afwerking met YKK-ritssluiting | Tweelingnaald doorstikken | Riemlussen, doorgestikt | Ruggas en moderne hogere taille voor een geweldige pasvorm | Gewassen kledingstuk voor extra zacht handgevoel



SOL'S  
the fair spirit



**L02917** | 02917 **Men's Jared Pants**

98% Katoen / 2% Elastaan, Gevoerde zakken: 100% Katoen  
38, 40, 42, 44, 46, 48, 50, 52  
228 g/m<sup>2</sup>

SOL'S

BLACK CREAMY DARK BLUE FRENCH NAVY

Satijn: 98% Katoen / 2% Elastaan | Italiaanse insteekzakken | Nauwsluitende snit | 2 achterzakken | Ticketzak | Riemlusjes



SOL'S  
the fair spirit



**L02918** | 02918 **Women's Jared Pants**

98% Katoen / 2% Elastaan, Gevoerde zakken: 100% Katoen  
36, 38, 40, 42, 44, 46  
228 g/m<sup>2</sup>

SOL'S

BLACK CREAMY DARK BLUE FRENCH NAVY

Satijn: 98% Katoen / 2% Elastaan | Italiaanse insteekzakken | Nauwsluitende snit | 2 achterzakken | Ticketzak | Riemlusjes





**SD004** | SD004 **Max Slim Jeans**  
 99% Katoen / 1% Elastaan (Black: 73% Katoen / 25% Polyester / 2% Elastaan)  
 28, 30, 32, 34, 36, 38, 40 / Lengte: 31 (regular), 33 (long)  
 So Denim

BLACK DARK BLUE WASH MID BLUE WASH

Slanke snit | Stretch denim | Styling met 5 zakken | Licht stralen en kloppen (alleen blauwe wasbeurten) | Riemlussen van dezelfde stof | Schachtknop en YKK-ritssluiting | Metalen klinknagel op zakhoeken | Tweedraads gestikte boord | 10,5oz (zwart alleen 10oz)

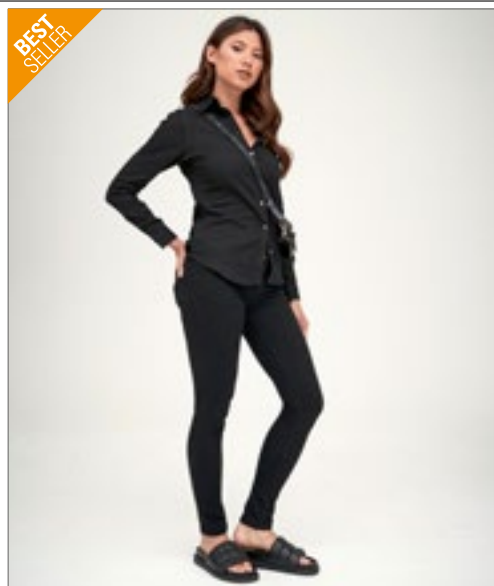

**SD014** | SD014 **Lara Skinny Jeans**  
 98% Katoen / 2% Elastaan (Black: 77% Katoen / 21% Polyester / 2% Elastaan)  
 6 (34), 8 (36), 10 (38), 12 (40), 14 (42), 16 (44), 18 (46) / Lengte: 28 (short), 30 (normaal), 32 (long)  
 So Denim

6(34)/28, 6(34)/30, 6(34)/32, 8(36)/28, 8(36)/30, 8(36)/32, 10(38)/28, 10(38)/30, 10(38)/32, 12(40)/28, 12(40)/30, 12(40)/32, 14(42)/28, 14(42)/30, 14(42)/32, 16(44)/28, 16(44)/30, 16(44)/32, 18(46)/28, 18(46)/30, 18(46)/32

BLACK DARK BLUE WASH  
 6(34)/30, 6(34)/32, 8(36)/30, 8(36)/32, 10(38)/30, 10(38)/32, 12(40)/30, 12(40)/32, 14(42)/30, 14(42)/32, 16(44)/30, 16(44)/32, 18(46)/30, 18(46)/32  
 MID BLUE WASH

Korte lengte: 72 cm / 28 inch, normale lengte: 77 cm / 30 inch, lange lengte: 82 cm / 32 inch | Skinny fit | Stretch denim | Styling met 5 zakken | Licht stralen en kloppen | Riemlussen van dezelfde stof | Schachtknop en YKK-ritssluiting | Metalen klinknagel op zakhoeken | Tweedraads gestikte boord



**SD001** | SD001 **Leo Straight Jeans**  
 99% Katoen / 1% Elastaan (Black: 73% Katoen / 25% Polyester / 2% Elastaan)  
 28, 30, 32, 34, 36, 38, 40 / Lengte: 31 (regular), 33 (long)  
 So Denim

BLACK DARK BLUE WASH MID BLUE WASH

Rechte pasvorm | Stretch denim | Styling met 5 zakken | Licht stralen en kloppen | Riemlussen van dezelfde stof | Schachtknop en YKK-ritssluiting | Metalen klinknagel op zakhoeken | Tweedraads gestikte boord



**SD011** | SD011 **Katy Straight Jeans**  
 98% Katoen / 2% Elastaan (Black: 77% Katoen / 21% Polyester / 2% Elastaan)  
 6 (34), 8 (36), 10 (38), 12 (40), 14 (42), 16 (44), 18 (46) / Lengte: 30 (normaal), 32 (long)  
 255 g/m<sup>2</sup>  
 So Denim

BLACK DARK BLUE WASH MID BLUE WASH

Rechte pasvorm | Stretch denim | Styling met 5 zakken | Licht stralen en kloppen (alleen blauwe wasbeurten) | Riemlussen van dezelfde stof | Schachtknop en YKK-ritssluiting | Metalen klinknagel op zakhoeken | Tweedraads gestikte boord

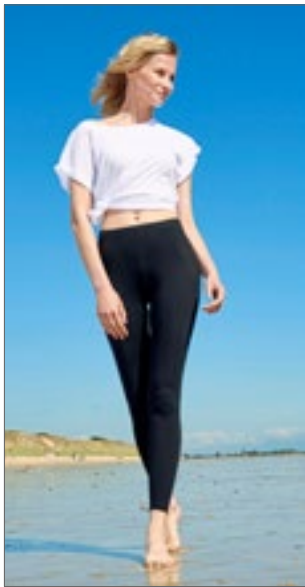

SOL'S  
the fair spirit



STRETCH

**L03819** | 03819 **Women's Jill Legging**

95% Katoen / 5% Elastaan  
XS, S, M, L, XL, XXL  
180 g/m<sup>2</sup>

SOL'S

DEEP BLACK

Gekamd katoen | Jersey 180 | Carbon afwerking | Elastiek in de taille | Rekken | Extra zacht | Afscheurbaar label

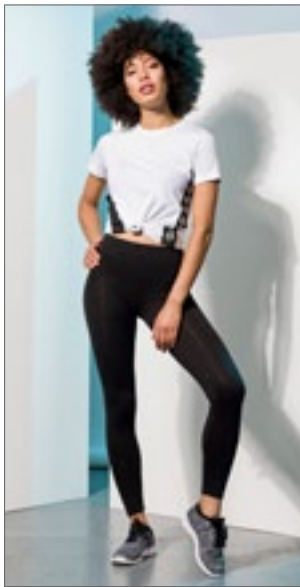

Label STRETCH

**SF64** | SK064 **Women's Leggings**

96% Katoen / 4% Elastaan  
XS, S, M, L, XL  
190 g/m<sup>2</sup>

SF Women

BLACK

Single jersey | Dubbele naald stikwerk aan de zoom | Elastiek in de taille, getailleerde vorm | Uitscheurbaar label



STRETCH Label

**SF068** | SK068 **Women's 3/4 Length Leggings**

96% Katoen / 4% Elastaan  
XS, S, M, L, XL, XXL  
190 g/m<sup>2</sup>

SF Women

BLACK

Single jersey | 3/4 legging voor dames met elastische taille en dubbele stiksels aan de zoom | Tear-out label



>3XL Label

**BY099** | BY099 **Ladies' Stretch Jersey Leggings**

95% Katoen / 5% Elastaan  
XS, S, M, L, XL, XXL, 3XL, 4XL, 5XL  
220 g/m<sup>2</sup>

Build Your Brand

BLACK

Klassieke zwarte legging | Katoen elastane mengsel



STRETCH

**BY184** | BY184 **Ladies' High Waist Cycle Shorts**

95% Katoen / 5% Elastaan  
XS, S, M, L, XL, XXL, 3XL, 4XL, 5XL  
270 g/m<sup>2</sup>

Build Your Brand

BLACK

Stretch interlock | Slanke snit | Hoge en brede tailleband



SOL'S  
the fair spirit



**L01660** | 01660 **Jackson Bermuda**

100% Katoen  
38, 40, 42, 44, 46, 48, 50, 52  
245 g/m<sup>2</sup>

SOL'S

BLACK CHESTNUT FRENCH NAVY UMBER

Casual style | Ritssluiting met knopen | Riemplusjes | 2 Italiaanse zakken aan de voorkant | 2 steekzakken aan de zijkant met klep met knoop | 2 achterzakken met klep en paspelzakken



BUILD YOUR  
Brandit  
INDIVIDUAL WEAR



**BYB2002** | 2002 **Vintage Shorts**

100% Katoen  
S, M, L, XL, XXL  
319 g/m<sup>2</sup>

Build Your Brandit

ANTHRACITE BLACK DARK CAMO OLIVE SANDSTORM URBAN-CAMO

Cargoshorts | Klassiek cargomodel | Stevig katoen | Robuust materiaal



BUILD YOUR  
Brandit  
INDIVIDUAL WEAR



**BYB2001** | 2001 **Savage Shorts**

100% Katoen  
S, M, L, XL, XXL, 3XL, 4XL, 5XL  
235 g/m<sup>2</sup>

Build Your Brandit

ANTHRACITE BEIGE BLACK DARK CAMO OLD WHITE OLIVE WOODLAND

Cargoshorts | Robuust materiaal | Grote zijzakken | Twee kleine zakken | Riem met decoratieve oogjes



**mantis**



**P07** | M07 **Essential Shorts**

80% Katoen / 20% Polyester  
XS, S, M, L, XL, XXL  
280 g/m<sup>2</sup>

Mantis

BLACK HEATHER GREY MELANGE

80% (biologische of in omschakeling naar biologische) katoen, 20% gerecycleerd polyester (rPET) | Geborstelde fleec | Relaxe pasvorm | Achterzak rechts | Zijzakken met split | Elastische tailleband | Afscheurbaar etiket | Zorglabel met QR-code om de toeleveringsketen te volgen en de positieve impact van biologisch kopen te controleren | Zorglabel gemaakt van biologisch katoen





SOL'S  
the fair spirit



**L01659** | 01659 **Men's Jasper Bermuda Short**

100% Katoen  
38, 40, 42, 44, 46, 48, 50, 52  
190 g/m<sup>2</sup>

SOL'S

BLACK	CHESTNUT	FOREST GREEN	FRENCH NAVY
POPPY RED	ULTRAMARINE	WHITE	

Recht model | Riemlusjes | 2 Italiaanse zakken aan de voorkant | 1 kaartvakje | 2 achterzakken met paspel

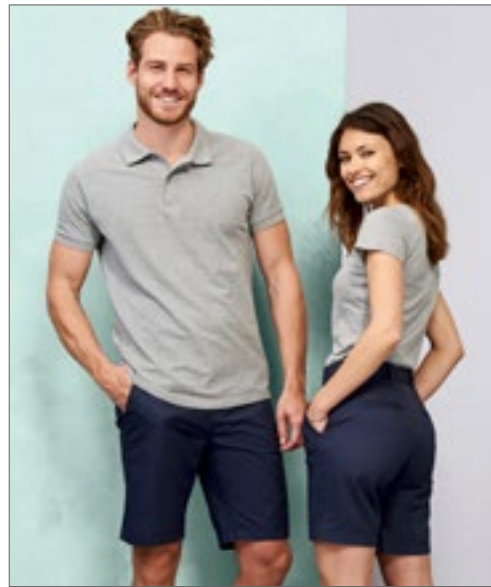

SOL'S  
the fair spirit



**L02762** | 02762 **Women's Chino Bermuda Shorts Jasper**

100% Katoen  
34, 36, 38, 40, 42, 44, 46  
190 g/m<sup>2</sup>

SOL'S

BLACK	CHESTNUT	FRENCH NAVY	WHITE
-------	----------	-------------	-------

Ritssluiting | Riemlusjes | 2 Italiaanse zakken | 1 kaartvakje | 2 achterzakken met paspel

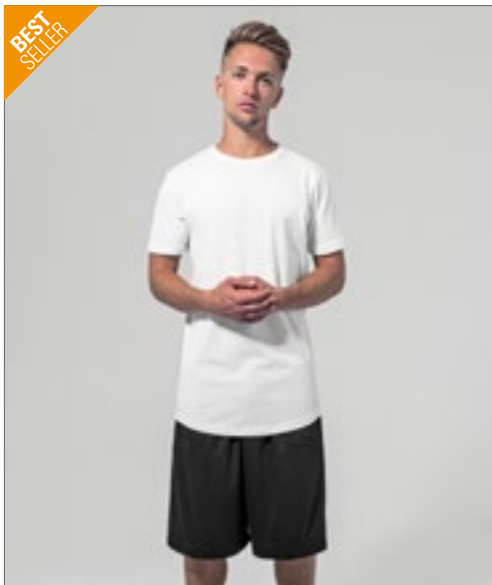

**BY048** | BY048 **Mesh Shorts**

100% Polyester  
S, M, L, XL, XXL, 3XL, 4XL, 5XL  
130 g/m<sup>2</sup>

Build Your Brand

BLACK	NAVY
-------	------

Polyester micromesh | Neutraal formaat label zonder merknaam | Casual fit

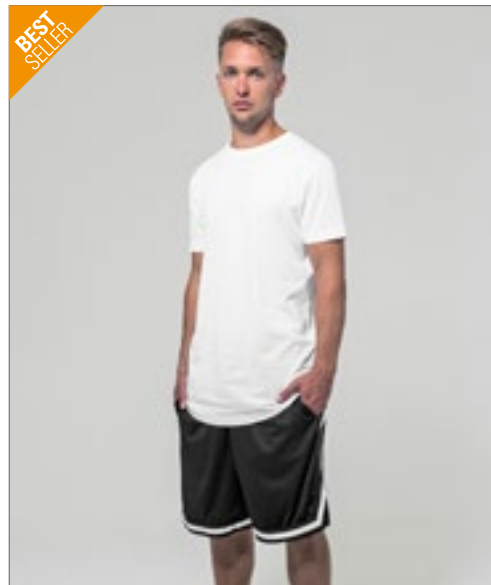

**BY047** | BY047 **Two-tone Mesh Shorts**

100% Polyester  
S, M, L, XL, XXL  
130 g/m<sup>2</sup>

Build Your Brand

BLACK/BLACK/WHITE
-------------------

Polyester micromesh | Neutraal formaat label zonder merknaam | Modieuze gevormde zoom met korte zijsnit | Casual fit | Witte strepen aan zoom en zijkant



**F495** | 64-036-0 **Lightweight Shorts**  
 80% Katoen / 20% Polyester  
**S, M, L, XL, XXL**  
 240 g/m<sup>2</sup> Fruit of the Loom

**BLACK** **DEEP NAVY** **HEATHER GREY**

Lichtgewicht ongeborsteld fleece | Elastische taille met koord | Zijvak



**SFM432** | SF432 **Unisex Sustainable Fashion Sweat Shorts**  
 60% Katoen / 40% Polyester  
**XXS, XS, S, M, L, XL, XXL, 3XL**  
 260 g/m<sup>2</sup> SF Men

**BLACK** **HEATHER GREY**

Unisex trainingsbroek | Geregenereerde katoen / Gerecycleerde polyester | Teruggeborstelde fleece | Elastiek in de taille | Ronde trekkoord | Gebogen zijzakken vooraan | Opgestikte achterzak | Rechte zoom met tweelingnaalds stiksel | Geen label | Hersluitbare, recycleerbare zakken - gemaakt van 100% gerecycleerde plastic



**JH080** | JH080 **Campus Shorts**  
 70% Katoen / 30% Polyester (Charcoal (Heather): 52% Katoen / 48% Polyester), (Heather Grey: 65% Katoen / 35% Polyester)  
**S, M, L, XL, XXL**  
 330 g/m<sup>2</sup> Just Hoods

**BURGUNDY** **CHARCOAL (HEATHER)** **HEATHER GREY**  
**JET BLACK** **NEW FRENCH NAVY**

Heavyweight Short | Zijzakken | Opgestikte achterzak | Diepe rib tailleband met platte crème trekkoord | Geborstelde fleece aan de binnenzijde | Zachte katoenen stof zorgt voor een ideaal printoppervlak | WRAP gecertificeerd | Eenvoudig scheurlabel maakt het perfect voor rebranding



**L233** | 01175 **Men's Short June**  
 80% Katoen / 20% Polyester  
**S, M, L, XL, XXL, 3XL**  
 240 g/m<sup>2</sup> SOL'S

**BLACK** **FRENCH NAVY** **GREY MELANGE**  
**ROYAL BLUE** **WHITE**

Elastische tailleband | 2 zijzakken



**SF69** | SK069 **Women's Retro Shorts**  
 100% Katoen (Heather Grey: 85% Katoen / 15% Viscose)  
**XS, S, M, L, XL, XXL**  
 220 g/m<sup>2</sup> SF Women

**BLACK/BLACK** **BLACK/WHITE**  
**BRIGHT PINK/WHITE** **BURGUNDY/WHITE**  
**HEATHER GREY/BLACK** **NAVY/WHITE**  
**RED/WHITE** **RED/YELLOW**

Single jersey | Dames retro short met contrastbinding en trekkoord | Elastiek in de taille | Verwijderbaar Skinnifit-label



**BCTM202** | TM202 **Shorts Move**  
 100% Katoen (Sport Grey: 85% Katoen / 15% Viscose)  
**M, L, XL, XXL**  
 185 g/m<sup>2</sup> B&C

**BLACK** **DARK GREY (SOLID)** **NAVY**  
**SPORT GREY (HEATHER)**

100% voorgekrompen ringgesponnen katoen | Nieuw | Elastische tailleband | 2 zijzakken en een opgestikte achterzak | Onderboord met dubbele doorstiksels | Zijnaden | B&C Collection is lid van de Fair Wear Foundation



BY080 | BY080

**Terry Shorts**

Black: 95% Katoen / 5% Elastaan; Charcoal: 57% Katoen / 38% Polyester / 5% Elastaan; Heather Grey: 85% Katoen / 10% Viscose / 5% Elastaan  
**S, M, L, XL, XXL**  
 260 g/m<sup>2</sup> Build Your Brand

BLACK CHARCOAL (HEATHER) HEATHER GREY

Neutraal maatlabel zonder merknaam | Brede taille met trekkoordje | Lengte: Knielengte | Gestikte zoom | Losse pasvorm

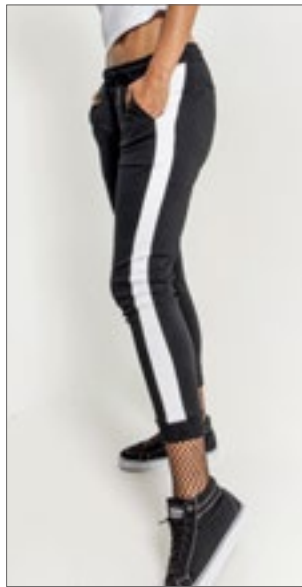

BY103 | BY103

**Ladies' Interlock Jogpants**

100% Katoen  
**XS, S, M, L, XL, XXL, 3XL, 4XL, 5XL**  
 230 g/m<sup>2</sup> Build Your Brand

BLACK/WHITE

Contrasterende strepen langs de gehele zijnaad | Bijpassend trekkoord met brede metalen uiteinden | Paspelzakken met paspel | Zacht puur katoenen interlock-materiaal



BY014 | BY014

**Heavy Sweatpants**

65% Katoen / 35% Polyester  
**XS, S, M, L, XL, XXL, 3XL, 4XL, 5XL**  
 300 g/m<sup>2</sup> Build Your Brand

XS, S, M, L, XL, XXL, 3XL, 4XL, 5XL

BARK LIGHT ASPHALT

S, M, L, XL, XXL, 3XL, 4XL, 5XL

BLACK HEATHER GREY

Binnenzijde ruwe sweaterstof | Neutraal formaat label zonder merknaam | Elastische manchet aan de zoom | Taille manchet met ronde trekkoorden | Zijvak | Een achterzak | Rechte vorm



JHK480 | SWPANTSM

**Men's Sweat Pants**

65% Katoen / 35% Polyester (Grey Melange); 61% Katoen / 31% Polyester / 8% Viscose  
**S, M, L, XL, XXL**  
 290 g/m<sup>2</sup> JHK

BLACK GREY MELANGE NAVY

Zijvak | Broek met elastische taille met zelfgekleurd trekkoord



NE74002 | O74002

**Sweatpants With Cuff And Zip Pocket**

100% Katoen  
**XS, S, M, L, XL, XXL, 3XL**  
 300 g/m<sup>2</sup> Neutral

BLACK BOTTLE GREEN CHARCOAL  
 DARK HEATHER NAVY SPORT GREY

Door Fairtrade gecertificeerd katoen | Gecertificeerd biologisch gekamd katoen | Fleece met geborstelde achterkant | Zijzakken met bijpassende YKK-ritssluiting | Achterzak | Rib in de taille en manchet | Platte snaren

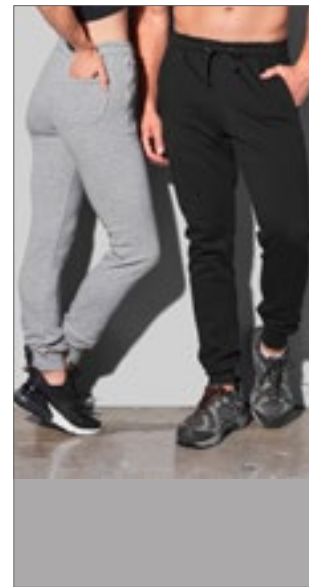

S5650 | ST5650

**Recycled Unisex Sweatpants**

80% Katoen / 20% Polyester (Grey Heather); 70% Katoen / 30% Polyester  
**XS, S, M, L, XL, XXL**  
 280 g/m<sup>2</sup> Stedman®

BLACK OPAL BLUE MIDNIGHT GREY HEATHER

Gerecycleerd polyester | Milieuvriendelijk van gerecycled materiaal (6 plastic flessen per broek) | Unisex stijlen | Geborsteld fleece voering | 2 zijzakken met metalen ritsen (nikkelvrij) | Rechter achterzak | Tailleband van dezelfde stof met ton sur ton trekkoord | Brede ribboorden | Premium geweven maatlabel in de tailleband | Afscheurbaar onderhoudslabel in de tailleband | Wassen op 40 ° C | Geen merklabele



# BELLA+CANVAS.



CV3727 | 3727

## Unisex Jogger Sweatpants

52% Katoen / 48% Polyester (Heather Navy);  
60% Katoen / 40% Polyester

XS, S, M, L, XL, XXL

220 g/m<sup>2</sup>

Canvas

ATHLETIC HEATHER	BLACK	DARK GREY HEATHER
FOREST	HEATHER NAVY	HEATHER SLATE
LILAC	MAROON	MAUVE (SOLID)
NAVY	STORM	TAN
WHITE		

52% gekamd en ringgesponnen katoen / 48% polyester | Polyester Fleece | Zijzakken | Wit koord met trekkoord | Omgeslagen onderkant





SW277 | SW277

**Unisex Sweat Pants**

80% Katoen / 20% Polyester (Sports Grey: 70% Katoen / 30% Polyester), (Dark Heather: 50% Katoen / 50% Polyester)

XS, S, M, L, XL, XXL

290 g/m<sup>2</sup>

Starworld

BLACK | DARK HEATHER | DEEP NAVY | SPORTS GREY (MELANGE)

Geborstelde fleece, drie draden 290 g/m<sup>2</sup> | Elastische tailleband met trekkoord van dezelfde kleur | Elastische manchetten | Zijzakken | Geschikt voor 40°C wassen



TJ5425 | 5425

**Sweat Pants**

70% Katoen / 30% Polyester

XS, S, M, L, XL, XXL

310-320 g/m<sup>2</sup>

Tee Jays

BLACK | HEATHER GREY

Ringgesponnen katoen | 2 zijzakken en achterzak | Egyptisch katoen met lange vezels | 3-draads stof voor een glad oppervlak | Dubbel gestikt | Dubbel geveerd | Binnenzijde opgeruwd | Elastaan in alle ribben voor betere stabiliteit



L02084 | 02084

**Men's Slim Fit Jogging Pants Jake**

50% Katoen / 50% Polyester (Grey Melange: 64% Katoen / 30% Polyester / 6% Viscose), (Charcoal Melange: 60% Katoen / 40% Polyester)

XS, S, M, L, XL, XXL, 3XL

240 g/m<sup>2</sup>

SOL'S

BLACK | CHARCOAL MELANGE | FRENCH NAVY | GREY MELANGE | WHITE

2 Italiaanse zakken | 1 opgestikte achterzak | 2x2 tailleband en pijpen met boord | Tunnelkoord in de taille



L02085 | 02085

**Women's Slim Fit Jogging Pants Jake**

50% Katoen / 50% Polyester (Grey Melange: 64% Katoen / 30% Polyester / 6% Viscose), (Charcoal Melange: 60% Katoen / 40% Polyester)

XS, S, M, L, XL, XXL

240 g/m<sup>2</sup>

SOL'S

BLACK | CHARCOAL MELANGE | FRENCH NAVY | GREY MELANGE | WHITE

1 achterpatch zakje | 2x2 tailleband en pijpen met boord | Tunnelkoord in de taille



BEST SELLER



FRUIT OF THE LOOM®



NEW  
COLOUR



**F480** | 64-026-0 **Classic Elasticated Cuff Jog Pants**

80% Katoen / 20% Polyester (Dark Heather Grey: 60% Katoen / 40% Polyester)

**XS, S, M, L, XL, XXL, 3XL**

280 g/m<sup>2</sup> (Heather Grey: 260 g/m<sup>2</sup>)

Fruit of the Loom

**XS, S, M, L, XL, XXL, 3XL**



**S, M, L, XL, XXL**



Elastische taille met koord | Zijvak | Gesloten zoom op de benen



BEST SELLER



FRUIT OF THE LOOM®



**F480N** | 64-040-0 **Premium Elasticated Cuff Jog Pants**

70% Katoen / 30% Polyester

**S, M, L, XL, XXL, 3XL**

280 g/m<sup>2</sup> (Heather Grey: 260 g/m<sup>2</sup>)

Fruit of the Loom



Elastische taille met koord | Zijvak | Gesloten zoom op de benen



BEST SELLER



FRUIT OF THE LOOM®



NEW  
COLOUR

**F481** | 64-032-0 **Classic Open Hem Jog Pants**

80% Katoen / 20% Polyester (Dark Heather Grey: 60% Katoen / 40% Polyester)

**S, M, L, XL, XXL, 3XL**

280 g/m<sup>2</sup> (Heather Grey: 260 g/m<sup>2</sup>)

Fruit of the Loom

**S, M, L, XL, XXL, 3XL**



**S, M, L, XL, XXL**



Elastische taille met koord | Zijvak | Open zoom bij broekspijp



BEST SELLER



FRUIT OF THE LOOM®



**F490** | 64-038-0 **Lightweight Open Hem Jog Pants**

80% Katoen / 20% Polyester

**S, M, L, XL, XXL**

240 g/m<sup>2</sup>

Fruit of the Loom



Lichtgewicht ongeborsteld fleece | Elastische taille met koord | Zijvak | Open zoom bij broekspijp





**SFM425** | SF425 **Men's Slim Cuffed Jogger**

60% Katoen / 40% Polyester (Heather Grey):  
75% Katoen / 20% Polyester / 5% Viscose  
**S, M, L, XL, XXL**  
250 g/m<sup>2</sup>

SF Men

BLACK HEATHER GREY NAVY

Afscheurbaar label SF (Skinnifit) | Geribde manchet en tailleband met plat vetertrekkkoord in dezelfde kleur en | gestikte oogjes | 2 x gebogen zijzakken en 1 x opgestikte achterzak



**SF425** | SK425 **Women's Slim Cuffed Jogger**

60% Katoen / 40% Polyester (Heather Grey):  
75% Katoen / 20% Polyester / 5% Viscose  
**XS, S, M, L, XL**  
250 g/m<sup>2</sup>

SF Women

BLACK HEATHER GREY NAVY

Geribde manchet en tailleband met plat vetertrekkkoord in dezelfde kleur | gestikte oogjes | 2 x gebogen zijzakken | Afscheurbaar label SF (Skinnifit)



**L386** | 83030 **Jogging Trousers Jogger**

50% Katoen / 50% Polyester  
**XS, S, M, L, XL, XXL, 3XL**  
240 g/m<sup>2</sup>

SOL'S

BLACK GREY MELANGE NAVY

Elastische taille en onderzijde | 2 zijzakken | 1 opgestikte achterzak | Binnenzijde van geborsteld fleece

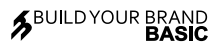

**BYBB002** | BB002 **Basic Sweatpants**

50% Katoen / 50% Polyester  
**XS, S, M, L, XL, XXL, 3XL, 4XL, 5XL, 6XL, 7XL**  
270 g/m<sup>2</sup>

Build Your Brand Basic

**XS, S, M, L, XL, XXL, 3XL, 4XL, 5XL, 6XL, 7XL**

BLACK BURGUNDY CHARCOAL HEATHER GREY NAVY OLIVE WHITE

Normale pasvorm | Zacht katoenmengsel | Flexibele tailleband aantrekkkoord | Steekzakken aan de zijanten | Alleen maatlabel, voor eenvoudige rebranding



**JH074** | JH074 **Tapered Track Pant**

80% Katoen / 20% Polyester (Charcoal (Heather): 52% Katoen / 48% Polyester), (Heather Grey: 75% Katoen / 25% Polyester), (Green Camo: 70% Katoen / 30% Polyester)  
**S, M, L, XL, XXL**  
280 g/m<sup>2</sup>

Just Hoods

CHARCOAL (HEATHER) GREEN CAMO HEATHER GREY JET BLACK NEW FRENCH NAVY

Moderne taps toelopende slanke pasvorm | Geribde manchetten | Voorzakken | Elastische tailleband met trekkoorden aan de buitenkant | Eenvoudig scheurlabel | Geborstelde fleece aan de binnenzijde | Zachte katoenen stof zorgt voor een ideaal printoppervlak



**miners**  
mate



**MY1110** | MY1110 **my mate - Men's Jogger**

80% Katoen / 20% Polyester (Heather Grey: 85% Katoen / 15% Viscose)  
**S, M, L, XL, XXL, 3XL**  
 300 g/m<sup>2</sup> Miners mate

**BLACK** **HEATHER GREY**

Tailleband van dezelfde stof | Breed, koord in bijpassende kleur | Paspelzak achter aan binnenzijde | 2x1 geribbeld gebreed materiaal op enkels en tailleband | Diepe zijzakken aan de voorzijde met nylon ritssluiting | Zacht geborsteld jersey materiaal aan binnenzijde | Middelgroot label aan één zijde | Verwijderbare mijnwerkers koppelen label | Voorgekrompen | Enzymen- en siliconenwas



**miners**  
mate



**MY1120** | MY1120 **my mate - Ladies' Jogger**

80% Katoen / 20% Polyester (Heather Grey: 85% Katoen / 15% Viscose)  
**XS, S, M, L, XL, XXL**  
 300 g/m<sup>2</sup> Miners mate

**BLACK** **HEATHER GREY**

Tailleband van dezelfde stof | Breed, koord in bijpassende kleur | 2x1 geribbeld gebreed materiaal op enkels en tailleband | Diepe zijzakken aan de voorzijde met nylon ritssluiting | Zacht geborsteld jersey materiaal aan binnenzijde | Middelgroot label aan één zijde | Verwijderbare mijnwerkers koppelen label | Voorgekrompen | Enzymen- en siliconenwas



**ROLY**



**RY0461** | PA0461 **Cerler Jogpant**

60% Katoen / 40% Polyester (Heather Grey: 85% Katoen / 15% Viscose)  
**S, M, L, XL, XXL**  
 280 g/m<sup>2</sup> Roly

**BLACK MELANGE 243** **HEATHER GREY 58** **HEATHER NAVY BLUE 247**

Niet geborstelde aan de binnenzijde | Toelopende vorm | Elastische tailleband met trekkoord aan de buitenkant | Zijvak | Extra diepe zak rechts met verborgen rits | Dwarsnaad in het midden van het been | Manchetten op beenzomen | Tear-out label



**JustHoods**  
ALWAYS



**JH072** | JH072 **College Cuffed Jogpant**

80% Katoen / 20% Polyester (Charcoal (Heather): 52% Katoen / 48% Polyester), (Heather Grey: 75% Katoen / 25% Polyester)  
**S, M, L, XL, XXL**  
 280 g/m<sup>2</sup> Just Hoods

**ARCTIC WHITE** **BURGUNDY** **CHARCOAL (HEATHER)**  
**DEEP BLACK** **HEATHER GREY** **JET BLACK**  
**NEW FRENCH NAVY**

Elastische been opening | Elastische taille met trekkoord aan de binnenkant | Geborstelde fleece aan de binnenzijde | Zijzakken | Eenvoudig scheurlabel | Zachte katoenen stof zorgt voor een ideaal printoppervlak



**RUSSELL**



**Z268M** | R-268M-0 **Men's Authentic Jog Pants**

80% Katoen / 20% Polyester, Buitenstof: 100% Katoen  
**S, M, L, XL, XXL**  
 280 g/m<sup>2</sup> Russell

**BLACK** **FRENCH NAVY** **LIGHT OXFORD (HEATHER)**  
**MINERAL BLUE** **OLIVE** **URBAN GREY**

Gekamde ringgesponnen katoen | 3-laags | Hedendaagse pasvorm en modern design | Stoffen paspelzakken met blinde ritssluiting | Opgestikte achterzak | Plat, dik trekkoord met oogjes met knoopsgaten | Rib aan manchet en tailleband



SOL'S  
the fair spirit



**L03808** | 03808 **Men's Jet Jog Pants**  
85% Katoen / 15% Polyester  
**XS, S, M, L, XL, XXL, 3XL**  
300 g/m<sup>2</sup> SOL'S  
**BLACK** **FRENCH NAVY** **GREY MELANGE**

Gekamd biologisch katoen/gerecycleerde polyester | Badstof | Moderne snit | Slanke snit | 2 zakken in Italiaanse stijl | 1 achterpatch zakje | 2x2 Elastane rib in taille en onderbeen | Rond trekkoord met toon-op-toon uiteinde | Afscheurbaar label

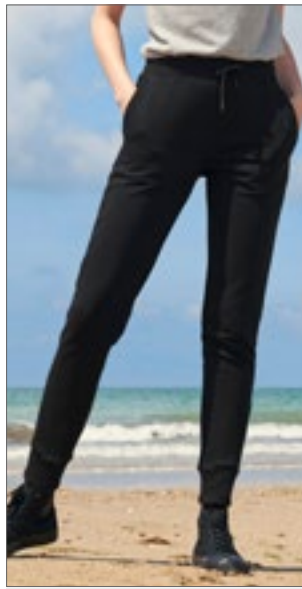

SOL'S  
the fair spirit



**L03809** | 03809 **Women's Jet Jog Pants**  
85% Katoen / 15% Polyester  
**XS, S, M, L, XL, XXL**  
300 g/m<sup>2</sup> SOL'S  
**BLACK** **FRENCH NAVY** **GREY MELANGE**

Gekamd biologisch katoen/gerecycleerde polyester | Badstof | Moderne snit | Slanke snit | 2 zakken in Italiaanse stijl | 1 achterpatch zakje | 2x2 Elastane rib in taille en onderbeen | Rond trekkoord met toon-op-toon uiteinde | Afscheurbaar label



X.O.  
by promodoro



**XO1600** | 1600 **Men's Pants**  
80% Katoen / 20% Polyester (Heather Grey)  
70% Katoen / 25% Polyester / 5% Viscose  
**XS, S, M, L, XL, XXL, 3XL**  
280 g/m<sup>2</sup> X.O by Promodoro  
**BERRY** **BLACK** **FRENCH NAVY**  
**HEATHER GREY** **OLIVE**

Joggingbroek | Taille met trekkoord | 2 zijzakken met bijpassende gecoate ritsluiting | Gemengde materialen | Ongeplette moltonstof | Geen label



JAMES & NICHOLSON



**JN8036** | 8036 **Men's Lounge Pants**  
85% Katoen / 15% Polyester  
**S, M, L, XL, XXL, 3XL**  
300 g/m<sup>2</sup> James&Nicholson  
**GRAPHITE** **NAVY** **VANILLA**

Gekamd, ringgesponnen biologisch katoen/polyester | Hoogwaardige French Terry | Elastische tailleband met koord | Twee zijzakken en één achterzak | Eén cargozak met klittenband op de rechtse pijp | Tear off!® - Label



JAMES & NICHOLSON



**JN8035** | 8035 **Ladies' Lounge Pants**  
85% Katoen / 15% Polyester  
**XS, S, M, L, XL, XXL**  
300 g/m<sup>2</sup> James&Nicholson  
**GRAPHITE** **NAVY** **VANILLA**

Gekamd, ringgesponnen biologisch katoen/polyester | Hoogwaardige French Terry | Elastische tailleband met koord | Twee zijzakken en één achterzak | Tear off!® - Label



X.O.  
by promodoro



**XO1700** | 1700 **Women's Pants**  
80% Katoen / 20% Polyester (Heather Grey)  
70% Katoen / 25% Polyester / 5% Viscose  
**XS, S, M, L, XL, XXL, 3XL**  
280 g/m<sup>2</sup> X.O by Promodoro  
**BERRY** **BLACK** **FRENCH NAVY**  
**HEATHER GREY** **OLIVE**

Joggingbroek | Taille met trekkoord | 2 zijzakken met bijpassende gecoate ritsluiting | Gemengde materialen | Ongeplette moltonstof | Geen label



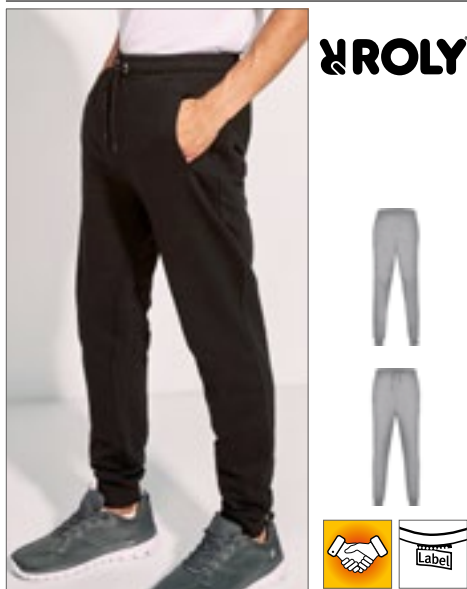

**ROLY**



**RY1174** | PA1174 **Men's Adelpho Trousers**

60% Katoen / 40% Polyester (Heather Grey):  
85% Polyester / 15% Viscose  
**S, M, L, XL, XXL**  
280 g/m<sup>2</sup>

Roly

BLACK 02 | HEATHER GREY 58 | NAVY BLUE 55

Lange trainingsbroek met brede aanpasbare tailleband met trekkoord | Luchtdoorlatend | Niet geborstelde aan de binnenzijde | Zijvak | Aansluitend op de enkels | Tear-out label



**ROLY**



**RY1175** | PA1175 **Women's Adelpho Trousers**

60% Katoen / 40% Polyester (Heather Grey):  
85% Polyester / 15% Viscose  
**S, M, L, XL, XXL**  
280 g/m<sup>2</sup>

Roly

BLACK 02 | HEATHER GREY 58 | NAVY BLUE 55

Lange trainingsbroek met brede aanpasbare tailleband met trekkoord | Luchtdoorlatend | Niet geborstelde aan de binnenzijde | Zijvak | Aansluitend op de enkels | Tear-out label



**BUILD YOUR BRAND**



**BY174** | BY174 **Organic Basic Sweatpants**

100% Katoen  
**S, M, L, XL, XXL, 3XL, 4XL, 5XL**  
300 g/m<sup>2</sup>

Build Your Brand

BLACK | HEATHER GREY

Biologisch katoen, binnenin geborsteld | Normale pasvorm | Flexibele tailleband met trekkoord | Elastische geribbelde manchetten | Zijzakken en één achterzak | Recht gesneden



**HRM**  
*Styled to impress, made to last*



**HRM1500** | 1500 **Unisex Premium Jogging Pants**

70% Katoen / 30% Polyester  
**XS, S, M, L, XL, XXL, 3XL, 4XL, 5XL, 6XL**  
285 g/m<sup>2</sup>

HRM

BLACK | DARK GREY | GREY MELANGE | NAVY

Ringgesponnen en gekamd katoen / gerecycleerd polyester (binnenin geborsteld) | Zachte gemengde stof | Antipluis en voorgekrompen, kleurvast | Moderne snit | Naad, zakranden en beenmanchetten zijn voorzien van een hoogwaardige 1x1 boordsteek | Twee zijzakken met rits en één achterzak rechts | Hoogwaardige tailleband met platte naad, nep rits vooraan | Twee grote metalen ogen met antiek-look | Gevlochten ronde koord | Label-free



**SF**  
MEN

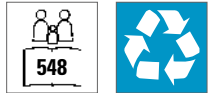

**SFM430** | SF430 **Unisex Sustainable Fashion Cuffed Joggers**

60% Katoen / 40% Polyester  
**XXS, XS, S, M, L, XL, XXL, 3XL**  
260 g/m<sup>2</sup>

SF Men

BLACK | HEATHER GREY | KHAKI | LIGHT STONE | STONE BLUE

Unisex joggers normale pasvorm | Geregenereerde katoen / Gerecycleerde polyester | Teruggeborstelde fleecce | Elastische taille en manchetten met ronde trekkoord | Gebogen zijzakken vooraan | Opgestikte achterzak | Toon op toon stiksel | Geen label | Hersluitbare, recycleerbare zakken - gemaakt van 100% gerecycleerde plastic



SOL'S  
the fair spirit



**L03810** | 03810 **Unisex Jumbo Fleece Jog Pants**

85% Katoen / 15% Polyester  
XS, S, M, L, XL, XXL, 3XL  
280 g/m<sup>2</sup>

SOL'S

BLACK	CHARCOAL MELANGE	FRENCH NAVY	GREY MELANGE
KHAKI	LILAC	OFF WHITE	

Uniseks | Gekamd biologisch katoen/gerecycleerde polyester | Fleece | Moderne snit | Slim fit | 2 zakken in Italiaanse stijl | 1 achterpatch zakje | 2x2 Elastane rib in taille en onderbeen | Rond trekkoord met toon-op-toon uiteinde | Afscheurbaar label



Neutral<sup>®</sup>  
Certified Responsibility™



**NE74003** | 074003 **Unisex Sweatpants With Elastic Cuff**

100% Katoen  
XS, S, M, L, XL, XXL, 3XL  
301 g/m<sup>2</sup>

Neutral

ASH GREY	BLACK	BORDEAUX	DARK HEATHER
NAVY	RED	SPORT GREY	

Door Fairtrade gecertificeerd katoen | Gekamd organisch katoen | Fleece met geborstelde achterkant | Losse pasvorm | Zijzakken | Ribboord in taille | Elastische manchet | Platte snaren



BURNSIDE



**BU8810** | 8810 **Flannel Jogger Pant**

60% Katoen / 40% Polyester  
S, M, L, XL, XXL, 3XL  
280 g/m<sup>2</sup>

Burnside

BLEU - WHITE (CHECKED)	ECRU - BLACK (CHECKED)	HEATHER CHARCOAL	HEATHER GREY
RED - BLACK (CHECKED)			

Katoen/Polyester CVC stof | Bedekte elastische tailleband | Zakken in de zijnaad | 1 ,, (2,5 cm) elastische onderzoom | 1 opgestikte achterzak



BUILD YOUR BRAND



**BY013** | BY013 **Heavy Deep Crotch Sweatpants**

65% Katoen / 35% Polyester  
S, M, L, XL, XXL  
300 g/m<sup>2</sup>

Build Your Brand

BLACK	HEATHER GREY
-------	--------------

Binnenzijde ruwe sweaterstof | Neutraal formaat label zonder merknaam | Elastische manchet aan de zoom | Taille manchet met ronde trekkoorden | Twee zakken aan de voorkant | Een achterzak | Modieuze lage snit | Nauwsluitend



**STRETCH**

**BY245** | BY245

**Men's Ultra Heavy  
Sweatpants**

100% Katoen

**XS, S, M, L, XL, XXL, 3XL, 4XL, 5XL**

460 g/m<sup>2</sup>

Build Your Brand

**BLACK**

**COBALT BLUE**

Zwaar dik katoen | Brede elastische tailleband | Elastische beenzomen | 2 zijzakken | Achterzak





**EA070** | EA070

**Crater Recycled Jogpants**

70% Katoen / 30% Polyester

**XS, S, M, L, XL, XXL**

280 g/m<sup>2</sup>

Ecologie

**BLACK** **HEATHER GREY** **NAVY**

Gerecycleerd katoen en polyester | Relaxte pasvorm | Zijzakken | Geribde manchetten | Volledig gerecycleerde materialen | Binnenkant van geborsteld fleecce

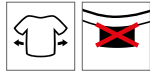

écologie.  
by AWD&S



**L03992** | 03992

**Unisex Jogging Pants Century**

80% Katoen / 20% Polyester (Grey Melange:

93% Katoen / 7% Viscose)

**XS, S, M, L, XL, XXL, 3XL**

450 g/m<sup>2</sup>

SOL'S

**BLACK** **GREY MELANGE**

80% katoen / 20% gerecycleerd polyester | Fleece 450 | Elastiek in de taille en bij de enkels | Trekkoord aan de binnenkant met knopsgat | Opgestikte zak aan de achterkant | Geribd inzetstuk tussen de benen | Oversized snit | Voor een betere personalisatie: 2 zijzakken met zwevende zakvoering | Geen zijnaden op de benen

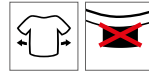

SOL'S  
the fair spirit



**SF431** | SK431

**Women's Sustainable Fashion Wide Leg Joggers**

60% Katoen / 40% Polyester

**XS, S, M, L, XL, XXL**

260 g/m<sup>2</sup>

SF Women

**BLACK** **DUSKY PINK** **HEATHER GREY**  
**KHAKI**

Geregenereerde katoen / Gerecycleerde polyester | Teruggeborstelde fleecce | Elastische taille met lang rond aansnoerkkoord | Gebogen zijzakken vooraan | Toon-op-toon stikseldetail | Geen label | Hersluitbare, recycleerbare zakken - gemaakt van 100% gerecycleerde plastic



SUSTAINABLE  
SF  
WOMEN



**NE73331** | O73331

**Unisex Jumpsuit**

100% Katoen

**XS, S, M, L, XL, XXL, 3XL**

300 g/m<sup>2</sup>

Neutral

**BLACK** **NAVY** **SPORT GREY**

Door Fairtrade gecertificeerd katoen | Gekamd organisch katoen | Fleece met geborstelde achterkant | Bijpassende YKK-ritssluiting | Dubbel gevoerde capuchon | Kangoeroezakje | Elastaan rib aan mouwen en onderkant | Platte snaren

**Neutral**  
Certified Responsibility™

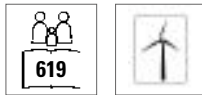

**SFM470** | SF470

**Unisex All In One**

80% Katoen / 20% Polyester (Heather Grey: 71% Katoen / 23% Polyester / 6% Viscose)

**XXS/XS, S/M, L/XL**

280 g/m<sup>2</sup>

SF Men

**BLACK** **HEATHER GREY** **NAVY**

Uniseks styling All In One, komt overeen met de Kids' SM470. | Slim fit | Ritssluiting vooraan | Elastische 1x1 ribmanchetten | Tweedelige capuchon, met single jersey voering | Kangoeroezak met flatlock-stiksels | Flatlock-stiksels rond armsgaten | Versterkte nekband | Tear-out label

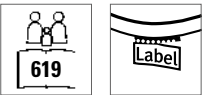

SUSTAINABLE  
SF  
MEN



**RYOLY Sport.**



**STRETCH**

**RY6708** | BN6708

**Men's Balos Swimming Trunks**

100% Polyester

S, M, L, XL, XXL

100 g/m<sup>2</sup>

Roly

BERMELLION ORANGE 311	BLACK 02	LIME PUNCH 235	NAVY BLUE 55
RED 60	ROYAL BLUE 05		

Zwemshort met twee zijzakken | Elastische tailleband met aanpasbare decoratieve koord en metalen oogjes in een contrasterende kleur | Contrasterende decoratieve zijnaad | Achterzak met oogje | Binnenbroek van gasstof



**BURNSIDE.**



**BU9301** | 9301

**Solid Board Short**

100% Polyester

30, 32, 34, 36, 38, 40

136 g/m<sup>2</sup>

Burnside

BLACK	NAVY	RED
-------	------	-----

Satijnrug afwerking | Trekkoord met spandex fly | Cargozak op het rechterbeen



**BURNSIDE.**



**STRETCH**

**BU9371** | 9371

**Stretch Board Shorts**

90% Polyester / 10% Elastaan

30, 32, 34, 36, 38, 40

136 g/m<sup>2</sup>

Burnside

BLACK	BLACK CAMO	GREEN CAMO	RED
-------	------------	------------	-----

Trekkoord met elastaan | Stretch stof | Insteekzak op het rechterbeen | Patroons-tijnen hebben een zwart binnenwerk, effen stijlen hebben geen inzetstuk



**BEST SELLER**

**BUILD YOUR BRAND**



**BY050** | BY050

**Swim Shorts**

100% Nylon, Voering: 100% Polyester

S, M, L, XL, XXL, 3XL, 4XL, 5XL

120 g/m<sup>2</sup>

Build Your Brand

CHERRY	COBALT BLUE	DARK SHADOW	FOREST GREEN
NAVY	OLIVE	PINK	SOFT YELLOW
S, M, L, XL, XXL			
BLACK			

Nylon materiaal | Neutraal formaat label zonder merknaam | 2 zijzakken | Achterzak met sluiting



**BY153** | BY153 **Recycled Swim Shorts**

100% Polyester  
S, M, L, XL, XXL, 3XL, 4XL, 5XL  
82 g/m<sup>2</sup>

Build Your Brand

BLACK

63% polyester/37% gerecycleerd polyester | Normale pasvorm | Flexibele tailleband met elastiek aan de binnenkant | Gaaszakken | Ademende binnenbroek van gaasstof | Kleine splitten in de zijnaad



BEST SELLER

SOL'S  
the fair spirit



**L01689** | 01689 **Sandy Swimming Suit**

100% Polyester  
XS, S, M, L, XL, XXL  
90 g/m<sup>2</sup>

SOL'S

BLACK CARIBBEAN BLUE CORAL NEON FRENCH NAVY  
NEON GREEN NEON YELLOW RED

Elastische tailleband met een kleur-op-kleur trekkoordje | 2 zijzakken | Klep achterzak met klittenband | Zijspleten | Geschikt voor kleursublimatie | Microvezel polyester, voering: binnenbroek van 100% polyester mesh



SOL'S  
the fair spirit



**L02919** | 02919 **Men's Sunrise Swimshorts**

100% Polyester  
XS, S, M, L, XL, XXL, 3XL  
70 g/m<sup>2</sup>

SOL'S

FRENCH NAVY RED

Pongee Polyester, Voering: binnenbroek van gaas | Elastische tailleband met een toon-op-toon trekkoord | Twee zijzakken | Achterzak | Drie kleuren detail aan beide kanten | Afscheurbaar label



nath



**NH700** | ASTERIX **Men's Swimsuit Asterix**

100% Polyester  
S, M, L, XL, XXL, 3XL  
110 g/m<sup>2</sup>

Nath

BLACK BLUE SMURF GREEN LEAF  
PINK RED ROYAL

Heren swimsuit met mesh-voering | Binnenzak en achterzak met klittenbandsluiting | Oogjes op achterzak



nath

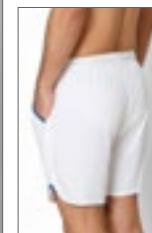

**NH900** | ENERGY **Sport Pants Energy**

100% Polyester  
S, M, L, XL, XXL  
150 g/m<sup>2</sup>

Nath

BLACK/YELLOW FLUOR WHITE/ROYAL FLUOR  
YELLOW FLUOR/ROYAL FLUOR

100% polyester Quick Dry technische stof | Sportieve korte broek van ademende en lichte stof met contrasterende zijzakken en koordje | Wasbaar tot 60 °C





**JHK902** | UNBRIEFS **Ladies' Briefs (3 Pack)**

95% Katoen / 5% Elastaan (Grey Melange:  
85% Katoen / 10% Viscose / 5% Elastaan), tailleband:  
53% Nylon / 27% Elastaan / 20% Polyester  
**XS, S, M, L, XL, XXL**  
160 g/m<sup>2</sup> JHK

BLACK GREY MELANGE WHITE

Zijnaad | Elastische band met JHK logo

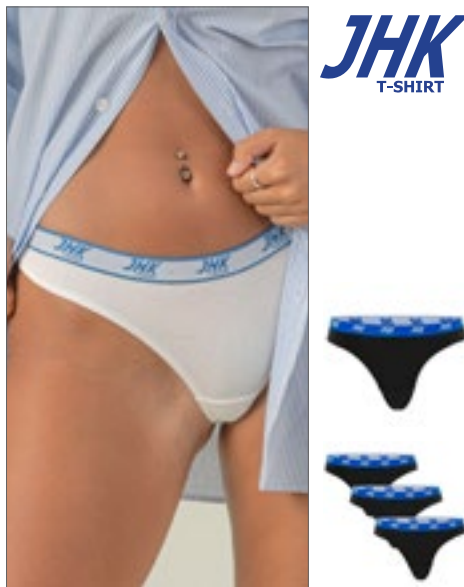

**JHK903** | UNTHONG **Ladies' Thong (3 Pack)**

95% Katoen / 5% Elastaan (Grey Melange:  
85% Katoen / 10% Viscose / 5% Elastaan), tailleband:  
53% Nylon / 27% Elastaan / 20% Polyester  
**XS, S, M, L, XL, XXL**  
160 g/m<sup>2</sup> JHK

BLACK GREY MELANGE WHITE

Zijnaad | Elastische band met JHK logo



**SF436** | SK436 **Women's Fashion Brief**

96% Polyester / 4% Elastaan (Jacquard Band:  
60% Nylon / 30% Polyester / 10% Elastaan)  
**XS, S, M, L**  
240 g/m<sup>2</sup> SF Women

BLACK/WHITE WHITE/WHITE

Fashion brief, passend bij SK236 Fashion Crop Top voor dames | Hoog Polyestergehalte geschikt voor sublimatiedruk | Zachte elastische jacquardband, dus geschikt voor sublimatiedruk | 100% katoenen kruisje | Afscheurbaar label voor eenvoudige re-branding



**S9692** | ST9692 **Dexter Briefs 2-er Pack**

92% Katoen / 8% Elastaan  
**S, M, L, XL, XXL**  
195 g/m<sup>2</sup> Stedman®

BLACK OPAL WHITE

Single-Jersey, „Full-Feeder“ | Verkocht per paar | Elastische tailleband met het woordmerk „Stedman“ | Nauwsluitend | Wassen op 40 ° C



**F990** | 67-012-6 **Classic Slip (3 Pair Pack)**

100% Katoen  
**S, M, L, XL, XXL**  
150 g/m<sup>2</sup> (White: 145 g/m<sup>2</sup>) Fruit of the Loom

BLACK STRIPE/WHITE/MID GREY MARL BLACK/BLACK/BLACK NAVY/NAVY/MID BLUE WHITE/WHITE/WHITE

Klassieke korte styling | Verborgen elastische tailleband | Geweven label met merk op middenband aan voorzijde | Dubbel gevoerde voorkant | Behoudt zijn vorm en grootte zelfs bij hoge wastemperaturen | Zonder label



**F991** | 67-018-7 **Classic Sport (2 Pair Pack)**

95% Katoen / 5% Elastaan  
**S, M, L, XL, XXL**  
155 g/m<sup>2</sup> (White: 150 g/m<sup>2</sup>) Fruit of the Loom

BLACK/BLACK LIGHT GREY MARL/LIGHT GREY MARL NAVY/NAVY WHITE/WHITE

Moderne atletische korte styling | Tailleband met reliëf van het merk | Dubbel gevoerde voorkant | Zonder label | Behoudt zijn vorm en grootte zelfs bij hoge wastemperaturen



**E8005** | 8005 **Women's Panty 95/5**  
 95% Katoen / 5% Elastaan  
**XS, S, M, L, XL**  
 150 g/m<sup>2</sup> Promodoro  
**BLACK**

Panty van single jersey | 95% gekamd katoen / 5% elastaan



**BY132** | BY132 **Men Boxer Shorts 2-Pack**  
 95% Katoen / 5% Elastaan  
**S, M, L, XL, XXL, 3XL, 4XL, 5XL**  
 160 g/m<sup>2</sup> Build Your Brand

**BLACK** **CHARCOAL (HEATHER)** **HEATHER GREY**  
**WHITE**

Stretch Jersey | Geaccentueerde elastische tailleband



**E8001** | 8001 **Men's Boxer Shorts**  
 95% Katoen / 5% Elastaan  
**S, M, L, XL, XXL**  
 180 g/m<sup>2</sup> Promodoro  
**BLACK/RED**

Modieuze onderbroek voor heren | Single jersey | Rode contrastkleurige stiksels in de zijnaden | 95% gekamd katoen / 5% elastaan

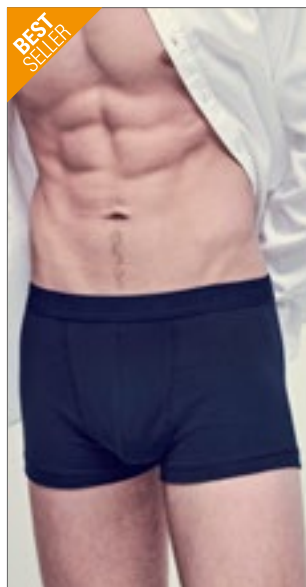

**F992** | 67-020-7 **Classic Shorty (2 Pair Pack)**  
 95% Katoen / 5% Elastaan  
**S, M, L, XL, XXL**  
 155 g/m<sup>2</sup> (White: 150 g/m<sup>2</sup>) Fruit of the Loom

**BLACK/BLACK** **LIGHT GREY MARL/LIGHT GREY MARL**  
**NAVY/NAVY** **WHITE/WHITE**

Moderne styling met een kortere beenlengte | Tailleband met reliëf van het merk | Dubbel gevoerde voorkant | Behoudt zijn vorm en grootte zelfs bij hoge wastemperaturen | Zonder label



**F993** | 67-026-7 **Classic Boxer (2 Pair Pack)**  
 95% Katoen / 5% Elastaan  
**S, M, L, XL, XXL**  
 155 g/m<sup>2</sup> (White: 150 g/m<sup>2</sup>) Fruit of the Loom

**BLACK/BLACK** **LIGHT GREY MARL/LIGHT GREY MARL**  
**NAVY/NAVY** **WHITE/WHITE**

Klassieke styling met een langere beenlengte | Tailleband met reliëf van het merk | Voorste gup met sleutelgat opening | Dubbel gevoerde voorkant | Behoudt zijn vorm en grootte zelfs bij hoge wastemperaturen | Zonder label

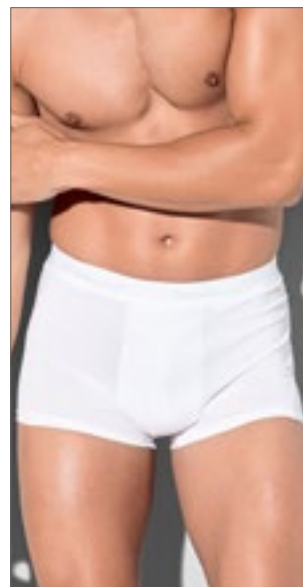

**S9691** | ST9691 **Dexter Boxers 2-er Pack**  
 92% Katoen / 8% Elastaan  
**S, M, L, XL, XXL**  
 195 g/m<sup>2</sup> Stedman®

**BLACK OPAL** **WHITE**

Single-Jersey, „Full-Feeder“ | Verkocht per paar | Elastische tailleband met woordmerk ‚Stedman‘ | Nauwsluitend | Wassen op 40 ° C



**JHK900** | UNBOXER **Men's Short Boxer Briefs (3 Pack)**

95% Katoen / 5% Elastaan (Grey Melange: 85% Katoen / 10% Viscose / 5% Elastaan), tailleband: 53% Nylon / 27% Elastaan / 20% Polyester  
**XS, S, M, L, XL, XXL**  
 160 g/m<sup>2</sup> JHK

**BLACK** **GREY MELANGE** **WHITE**

Korte boxer | Zijnaad | Elastische band met JHK logo



**JHK901** | UNMIDWAY **Men's Midway Briefs (3 Pack)**

95% Katoen / 5% Elastaan (Grey Melange: 85% Katoen / 10% Viscose / 5% Elastaan), tailleband: 53% Nylon / 27% Elastaan / 20% Polyester  
**XS, S, M, L, XL, XXL**  
 160 g/m<sup>2</sup> JHK

**BLACK** **GREY MELANGE** **WHITE**

Halflange onderbroeken | Zijnaad | Elastische band met JHK logo

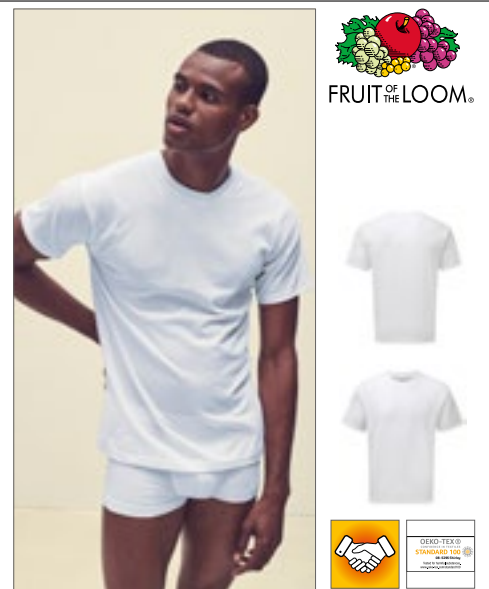

**F997** | 67-082-3 **Men's Original Style Tee (3 Pair Pack)**

100% Katoen  
**S, M, L, XL, XXL**  
 135 g/m<sup>2</sup> Fruit of the Loom

**WHITE**

Geribde ronde hals met nektape in dezelfde kleur | Brede arm- en nekopeningen voor een comfortabele pasvorm



**RG111** | TRU111 **Thermal Short Sleeve Vest**

50% Katoen / 50% Polyester  
**S, M, L, XL, XXL**  
 205 g/m<sup>2</sup> Regatta Professional

**BLUE** **DENIM** **WHITE**

Licht geborsteld voor maximaal comfort



**RG112** | TRU112 **Thermal Long Sleeve Vest**

50% Katoen / 50% Polyester  
**S, M, L, XL, XXL**  
 205 g/m<sup>2</sup> Regatta Professional

**BLUE** **DENIM** **WHITE**

Licht geborsteld voor maximaal comfort



**RG113** | TRU113 **Thermal Long Johns**

50% Katoen / 50% Polyester  
**S, M, L, XL, XXL**  
 205 g/m<sup>2</sup> Regatta Professional

**BLUE** **DENIM** **WHITE**

Licht geborsteld voor maximaal comfort



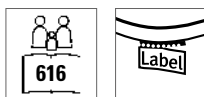

**SFM074** | SF074 **Men's Tartan Lounge Set**

100% Katoen  
XS, S, M, L, XL, XXL  
115 g/m<sup>2</sup>

SF Men



Flanel/ keperstof weefsel | set van 2 stuks | Lounge shirt met ingekeepte kraag | Geïntegreerde knoopsluiting, gepareelde knopen | Opgestikte borstzak | Lounge broek met effen zoom en volledig elastiek in de taille | Zoom met dubbele naaldsteek en Self-fabric manchetten | Tear-out label



**SF074** | SK074 **Women's Tartan Lounge Set**

100% Katoen  
XS, S, M, L, XL, XXL  
115 g/m<sup>2</sup>

SF Women



Flanel/ keperstof weefsel | set van 2 stuks | Lounge shirt met ingekeepte kraag | Geïntegreerde knoopsluiting, gepareelde knopen | Opgestikte borstzak | Lounge broek met effen zoom en volledig elastiek in de taille | Zoom met dubbele naaldsteek en Self-fabric manchetten | Tear-out label



**SFM83** | SF083 **Men's Tartan Lounge Pants**

100% Katoen  
XS, S, M, L, XL, XXL  
115 g/m<sup>2</sup>

SF Men

XS, S, M, L, XL, XXL, 3XL



XS, S, M, L, XL, XXL



Geweven loungebroek met Schotse ruitprint en effen zoom | Volledig elastische taille met contrasterende mock trekkoord | Opgestikte achterzak | Afscheurbaar label voor eenvoudige re-branding



**SF83** | SK083 **Women's Tartan Lounge Pants**

100% Katoen  
XXS, XS, S, M, L, XL  
115 g/m<sup>2</sup>

SF Women

XXS, XS, S, M, L, XL, XXL, 3XL



XXS, XS, S, M, L, XL



100% katoenen flanelen keperstof weefsel | Geweven loungebroek met Schotse ruitprint en effen zoom | Volledig elastische taille met contrasterende mock trekkoord | Tear-out label

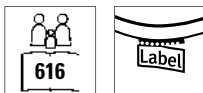

**SFM086** | SF086 **Unisex Cuffed Lounge Pants**

96% Katoen / 4% Elastaan  
XS, S, M, L, XL, XXL, 3XL  
180 g/m<sup>2</sup>

SF Men



Single jersey | Elastische tailleband in dezelfde kleur | Trekkoord | Omgelagen zoom | Zakken in de zijnaad | Tear-out label



**SF085** | SK085 **Women's Cuffed Lounge Pants**

96% Katoen / 4% Elastaan  
XS, S, M, L, XL, XXL  
180 g/m<sup>2</sup>

SF Women



Single jersey | Elastische tailleband in dezelfde kleur | Trekkoord | Omgelagen zoom | Zakken in de zijnaad | Tear-out label



**SFM82** | SF082 **Men's Tartan Lounge Shorts**

100% Katoen  
XS, S, M, L, XL, XXL  
115 g/m<sup>2</sup>

SF Men



100% katoenen flanel twill weefsel | Geweven tartan lounge shorts met effen zoom | Volledig elastische taille met contrasterende mock trekkoord | Tear-out label



**SF82** | SK082 **Women's Tartan Frill Lounge Shorts**

100% Katoen  
XXS, XS, S, M, L, XL  
115 g/m<sup>2</sup>

SF Women



100% flanelen keperstof weefsel | Geweven short met Schotse ruitprint en zoom met ruches | Volledig elastische taille met contrasterend mock trekkoord | Tear-out label

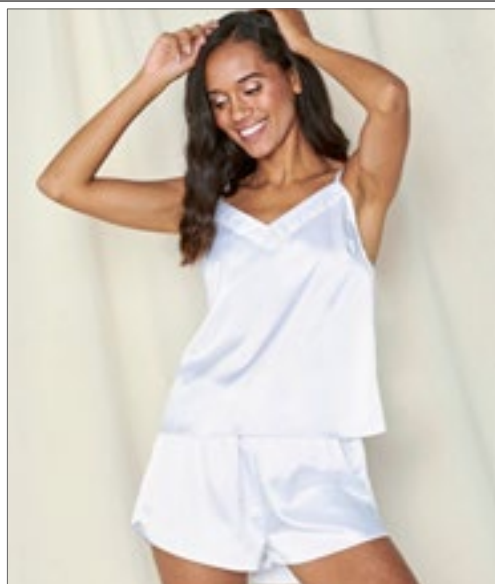

TOWEL CITY



**TC057** | TC057 **Ladies' Satin Cami Short Pyjamas**

95% Polyester / 5% Elastaan  
XS/S, M/L, XL/XXL  
95 g/m<sup>2</sup>

Towel City

BLACK LIGHT PINK WHITE

Stretch satijnen cami en shorts pyjama set | V-hals halspaneel met zelfgekleurde spaghetti-bandjes | Regelaars op achterkant van riemen | Elastische tailleband op korte broek



TOWEL CITY



NEW COLOUR

**TC052** | TC052 **Short Pyjamas Set In A Bag**

100% Katoen (Heather Grey: 85% Katoen / 15% Viscose)  
XS (8), S (10), M (12), L (14), XL (16), XXL (18), 3XL (20)  
140 g/m<sup>2</sup>

Towel City

WHITE/HEATHER GREY WHITE/PINK/WHITE STRIPE

Wit vest topje met Racer Back | Met elastiek in de taille | Bijpassende zak met trekkoord | Zacht en lichtgewicht katoenen jersey | Perfect voor decoratie | Single jersey | Weghouden van vuur



TOWEL CITY



NEW COLOUR

616

**TC053** | TC053 **Long Pant Pyjama Set In A Bag**

100% Katoen (Heather Grey: 85% Katoen / 15% Viscose)  
XS (8), S (10), M (12), L (14), XL (16), XXL (18), 3XL (20)  
140 g/m<sup>2</sup>

Towel City

WHITE/HEATHER GREY WHITE/PINK/WHITE STRIPE

Wit T-shirt met omgeslagen manchetten | Met elastiek in de taille | Bijpassende zak met trekkoord | Zacht en lichtgewicht katoenen jersey | Perfect voor decoratie | Single jersey | Weghouden van vuur



TOWEL CITY



NEW COLOUR

616

**TC055** | TC055 **Ladies' Satin Long Pyjamas**

95% Polyester / 5% Elastaan  
XS/S, M/L, XL/XXL  
95 g/m<sup>2</sup>

Towel City

BLACK LIGHT PINK WHITE

Stretch satijn shirt met lange mouwen en lange broek pyjama set | Knop middenvoor vast aan middenvoor | Borstzak vooraan | Contrast piping detail | Broek met elastische tailleband en trekkoord van dezelfde stof



kortex



STRETCH

**KX115** | GSM **Good Sleep Mask Almada**

Buitenstof: 100% Katoen, Fleece: 100% Polyester  
One Size

Kortex

BLACK

Ergonomisch gezichtsmasker blokkeert het licht voor een middernachtelijk effect | Luchtdoorlatende katoenen stof die de huid verzacht en voor een comfortabele nachtrust zorgt | Superzacht en licht materiaal dat aanvoelt als een tweede huid | One size | Verstelbare elastiek | Herbruikbaar | Wasbaar op 40° | Afzonderlijk verpakt in een polyesterzak





**RY0381** | 0381 **Socks Kalox**

94% Polyester / 6% Elastaan  
31-34, 35-40, 41-46

WHITE 01

Sublimatiesokken tot halverwege de kuit | Zwarte hiel en tenen | Stof voelt aan als katoen | Uniseks

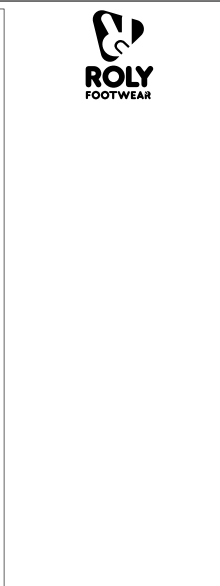

Roly



**BY201** | BY201 **Crew Socks**

80% Katoen / 17% Polyester / 3% Elastaan  
35-38, 39-42, 43-46, 47-50

BLACK WHITE

Elastische geribbelde zomen, extra hoog tot aan de enkel

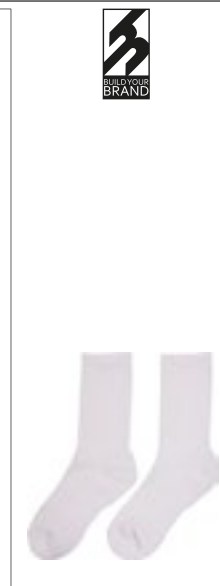

Build Your Brand

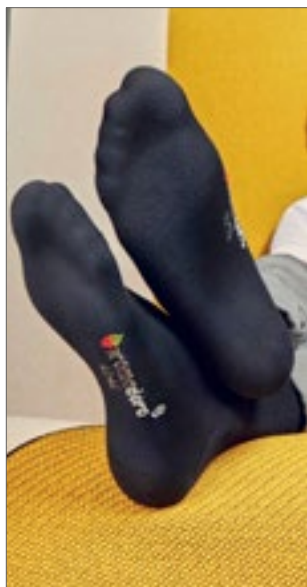

**E8100** | 8100 **Business-Socks (5 Pair Pack)**

79% Katoen / 16% Polyamide / 5% Elastaan  
35/38, 39/42, 43/45, 46/48

Promodoro

BLACK

Zakelijke sokken | Single jersey | 79% gekamd katoen / 16% polyamide / 5% elastaan | 5 stuks pakket



**RG003** | RMH003 **Workwear Socks (3 Pair Pack)**

68% Katoen / 16% Acryl / 14% Polyester / 2% Elastaan  
39/46 (6-11)

Regatta Professional

BLACK

3 paar per verpakking | Robuust lussteek design | Geribbelde enkelmanchet voor extra ondersteuning | Gedempte hiel en teen van de lus | Platte naad voor comfort



**F996** | 67-608-Z **Fruit Work Gear Socks (3 Pair Pack)**

72% Katoen / 23% Polyamide / 4% Polyester / 1% Elastaan  
M (39-42), L (43-46)

Fruit of the Loom

BLACK BLACK GREY MELANGE

Perfekte pasvorm voor dagelijks gebruik | Zolen opgevuld met kussentjes voor extra comfort en bescherming | Hoog aandeel natuurlijke vezels





**JAMES & NICHOLSON**

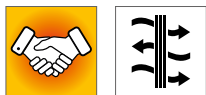

JN214 | JN214

**Sport Sneaker Socks**

62% Polyester / 20% Polyamide / 16% Katoen / 2% Elastaan  
35/38, 39/41, 42/44, 45/47

James&Nicholson

BLACK/WHITE	BRIGHT BLUE/WHITE	BRIGHT GREEN/WHITE
BRIGHT ORANGE/WHITE	BRIGHT YELLOW/WHITE	RED/WHITE
WHITE/WHITE		

Functionele, korte sportsokken voor heren en dames | Ademend en vochtafdrijvend | Vlakke en drukvrije kromme naad | Padded zool en teen gebied



**JAMES & NICHOLSON**



JN215 | JN215

**Sport Socks**

55% Polyester / 22% Katoen / 21% Polyamide / 2% Elastaan  
35/38, 39/41, 42/44, 45/47

James&Nicholson

BLACK/WHITE	BRIGHT BLUE/WHITE	BRIGHT GREEN/WHITE
BRIGHT ORANGE/WHITE	BRIGHT YELLOW/WHITE	RED/WHITE
WHITE/WHITE		

Functionele, korte sportsokken voor heren en dames | Ademend en vochtafdrijvend | Vlakke en drukvrije kromme naad | Padded zool en teen gebied



**SPIRO**



RT293X | S293X

**Sneaker Sports Socks (3 Pair Pack)**

97% Polyester / 3% Elastaan  
S/M (37/41), L/XL (42/46)

SPIRO

BLACK/RED	GREY/LIME
WHITE/NAVY	

Ribmanchet en invoer | Contrasterende kleurenstreek | Laag uitgesneden sport fit met enkelband | Coördineert met SPIRO-teamkleding | Gedempt comfort: strategische dubbele lagen kussenimpact | Veilige pasvorm: geribbelde wreef vermindert beweging en risico op blaren



**SPIRO**



RT294 | S294X

**Technical Compression Coolmax Sports Socks**

96% Nylon / 4% Elastaan  
S/M (37/41), L/XL (42/46), XXL (47/50)

SPIRO

S/M, L/XL, XXL	
WHITE	
S/M, L/XL	
BLACK	PURPLE

Geribde manchet | Duurzaam gebreid | Trainer lengte | Contrasterende kleurenstreek | Gevoerde hiel / teen en ondersteuning voetzool | Anatomisch gevormd met versterking voor optimale bescherming en compressie | Strategische dubbele lagen dempen impact | Compressielagen op strategische punten | COOLMAX®-garens blijven koel en droog | antibacteriële | Eén kleurenpaar in elk pakket



**SPIRO**

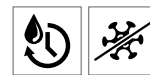

RT295 | S295X

**3-Pack Mixed Stripe Coolmax Sneaker Socks**

97% Polyester / 3% Elastaan  
S/M (37/41), L/XL (42/46)

SPIRO

WHITE/GREY/BLUE
-----------------

Lage snit | Contrasterende kleur | Gevoerde hiel en tenen | Antibacterieel garen | Geribbelde enkelmanchet voor een veilige pasvorm | COOLMAX®-garens blijven koel en droog



**KX103** | KT100/KT150 **Safety Collar Barbados/Grenada**

100% Polyester  
Kids, Adults  
120 g/m<sup>2</sup> Korntex

**SIGNAL YELLOW**

Korntex® -waarschuwingskraag | gecertificeerd volgens EN 13356: 2001 | Zoomnaden met zilveren reflecterende polyester rand | Voorzien van EAN-barcode | Afzonderlijk verpakt in polyethyleenzakken | De fabrikant garandeert de reflecterende eigenschappen volgens de EN-norm voor 25 wasbeurten bij 40°C



**KX517** | RVG101 **Jogger-Vest**

100% Polyester  
One Size  
120 g/m<sup>2</sup> Korntex

**SIGNAL YELLOW**

Korntex®-vest met hoge zichtbaarheid voor joggers | Zacht, ademend mesh-materiaal | Rip-tape-lippen aan de zijkant om het formaat aan te passen | Zak voor smartphone aan de achterkant | Voorzien van EAN-barcode | Afzonderlijk verpakt in polyethyleenzakken | De fabrikant garandeert de reflecterende eigenschappen volgens de EN-norm voor 25 wasbeurten bij 40°C



**KX805** | KXMW **Mobility Vest**

100% Polyester  
S, M, L, XL, XXL, 3XL, 4XL, 5XL Korntex

**SIGNAL YELLOW**

Korntex®-vest met hoge zichtbaarheid | Voldoet aan EN ISO 20471:2013 en A1:2016 | Twee verticale reflecterende strips van 5 cm breed | Licht reflecterend materiaal op de schouders | Voorzien van EAN-barcode | Instructies voor gebruik in de 24 officiële talen van de EU | Afzonderlijk verpakt in polyethyleenzakken | De fabrikant garandeert de reflecterende eigenschappen volgens de EN-norm voor 25 wasbeurten bij 40°C



**KX511** | KXMOTOG **Biker Safety Vest**

100% Polyester  
L, XL, XXL, 3XL, 4XL, 5XL  
120 g/m<sup>2</sup> Korntex

**SIGNAL YELLOW**

Korntex® veiligheidsvest voor motorfietsen | Gecertificeerd volgens EN ISO 20471:2013 + A1:2016 | Elastiek aan de binnenkant van het vest voor optimale pasvorm en minder fladderen bij hoge snelheden | Klittenbandsluiting zorgt ervoor dat de rits niet opengaat in winderige omstandigheden | Twee reflecterende stroken van 5 cm breed over de hele omtrek, twee stroken op de schouders | De fabrikant garandeert de reflecterende eigenschappen volgens de EN-norm voor 25 wascycli bij 40 ° C | Voorzien van EAN-barcode | Gebruiksaanwijzingen in de 24 officiële talen van de EU | Afzonderlijk verpakt in polyethyleenzakken



**KX506** | KXDP **Basic Safety Vest Duo Pack**

100% Polyester  
XL  
120 g/m<sup>2</sup> Korntex

**SIGNAL YELLOW**

Korntex® gezinspakket | Twee veiligheidsvesten maat XL volgens EN ISO 20471:2013 + A1:2016 | In een praktische opbergtas | Opbergtas kan worden gesloten met klittenband | De fabrikant garandeert de reflecterende eigenschappen volgens de EN-norm voor 5 wascycli bij 40 ° C | Instructies voor gebruik in de 24 officiële talen van de EU | Voorzien van EAN-barcode



**KX507** | FP100 **Basic Safety Vest Family Pack**

100% Polyester  
120 g/m<sup>2</sup> Korntex

**SIGNAL YELLOW**

Korntex® Family-Pack, twee gele veiligheidsvesten voor volwassenen in overeenstemming met EN ISO 20471:2013 + A1:2016. | Twee gele kinderveiligheidsvesten in S (7-12 jaar) en XS (3-6 jaar) volgens EN 1150 | Verpakt in een gele polyester tas met klittenbandsluiting en koord | De fabrikant garandeert de reflecterende eigenschappen volgens de EN-norm voor 5 wascycli bij 40 ° C | Instructies voor gebruik in de 24 officiële talen van de EU | Voorzien van EAN-barcode





**KX102** | P100 **Kids' And Adults' Safety Poncho Amigo**

100% Polyester  
XS, S, M, L, XL, XXL  
120 g/m<sup>2</sup>

Korntex

NEON GREEN	NEON PINK	SIGNAL ORANGE	SIGNAL YELLOW
------------	-----------	---------------	---------------

Gecertificeerd volgens EN 1150 | Twee reflecterende banden van 5 cm rond het lichaam | In maat verstelbaar met klittenband aan de zijkant | Voorzien van EAN-barcode | Afzonderlijk verpakt in polyethyleenzakken | XS-L voor kinderen; XL+XXL voor volwassenen | De fabrikant garandeert de reflecterende eigenschappen volgens de EN-norm voor 25 wasbeurten bij 40°C

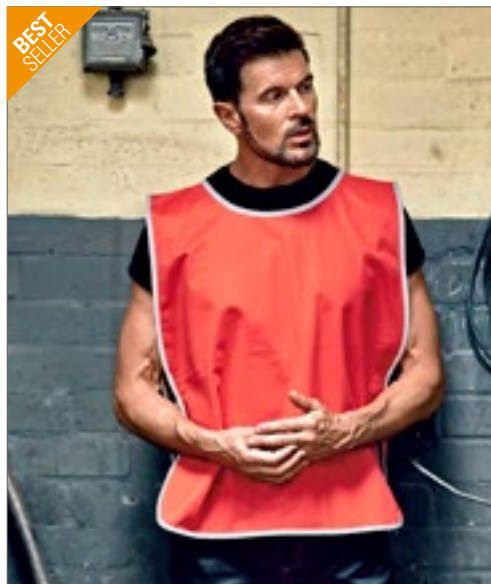

**YK259** | HVJ259 **Hi-Vis Reflective Border Tabard**

100% Polyester  
Kids, S/M, L/XL, XXL/3XL  
120 g/m<sup>2</sup>

YOKO

BLACK	GREY	HI-VIS ORANGE	HI-VIS YELLOW
LIME	NAVY	PARAMEDIC GREEN	PINK
PURPLE	RASPBERRY	RED	ROYAL BLUE
SAPPHIRE	SKY	WHITE	

Geweldige hes voor sportevenementen, buitenactiviteiten en promoties | Met reflecterende rand rondom voor extra zichtbaarheid, | 10 cm elastiek en 10 cm klittenband aan beide zijden voor aanpassing aan een breed bovenlichaam en een hoog draagcomfort | Groot decoratiegebied aan de voor- en achterzijde | De fabrikant garandeert de reflecterende eigenschappen in overeenstemming met de EN-norm voor 25 wasbeurten bij 40°C.



**KX501** | KXL **Identification Vest Leipzig**

100% Polyester  
S, M, L, XL, XXL, 3XL, 4XL, 5XL  
120 g/m<sup>2</sup>

Korntex

BLACK	BLUE	GREEN	MAGENTA
NEON GREEN	NEON PINK	RED	ROYAL BLUE
SIGNAL ORANGE	SIGNAL YELLOW	SKY BLUE	WHITE

Korntex® Marking Vest, zoomnaden met zwarte polyester rand - Korntex-stijl | Ideaal voor het onderscheiden van individuele groepen / personen | In maat verstelbaar door twee klittenbandsluitingen | Voorzien van EAN-barcode | Afzonderlijk verpakt in polyethyleenzakken



**KX100** | KXFW **Functional Vest Dortmund**

100% Polyester  
S, M, L, XL, XXL, 3XL, 4XL, 5XL, 6XL, 7XL  
120 g/m<sup>2</sup>

Korntex

BLACK	BLUE	GREEN	LIME GREEN
RED	ROYAL BLUE	VIOLETT	

S, M, L, XL, XXL, 3XL, 4XL, 5XL	MAGENTA	NAVY	PARAMEDIC GREEN
GREY	WHITE		

L, XL, XXL	MAROON	ROSA
------------	--------	------

Korntex® functionele hesje, Zoom met zwarte polyester rand - Korntex-stijl | Twee reflecterende banden van 5 cm rond het lichaam | In maat verstelbaar door twee klittenbandsluitingen | Voorzien van EAN-barcode | Afzonderlijk verpakt in polyethyleenzakken | Kleurverschillen zijn mogelijk. Een uniforme levering kan niet worden gegarandeerd. Variaties in het design vormen geen gebrek. | De fabrikant garandeert de reflecterende eigenschappen volgens de EN-norm voor 25 wasbeurten bij 40°C



**YK269** | HVJ269 **Hi-Vis Tabard**

100% Polyester  
S/M, L/XL, XXL/3XL  
120 g/m<sup>2</sup>

YOKO

HI-VIS ORANGE HI-VIS YELLOW

Voldoet aan EN1150:1999 | 10 cm elastiek en 10 cm haak en lus aan beide zijden voor een brede borstverstelling en comfortabel draagcomfort | Twee reflecterende banden van 5 cm rond het lichaam | De fabrikant garandeert de reflecterende eigenschappen in overeenstemming met de EN-norm voor 25 wasbeurten bij 40°C.



**RT211** | R211X **Motorist Safety Vest**

100% Polyester  
S/M, L/XL, XXL  
120 g/m<sup>2</sup>

Result Safe-Guard

FLUORESCENT ORANGE FLUORESCENT YELLOW

ISOEN20471:2013 Specificatie, goedgekeurd voor klasse 2. | 50 mm genaaide veiligheidstapes met 3M™ Scotchlite™ reflecterende materialen | Royaal van formaat waardoor het als overkledingstuk kan worden gedragen | Grijs polyester gebonden randen | Verticale klittenbandsluiting over de hele lengte aan voorkant | Gebreide polyester | De fabrikant garandeert de reflecterende eigenschappen volgens de EN-norm voor 20 wasbeurten

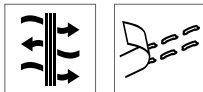

**RG458** | TRW458 **Linton Overtrousers**

100% Polyester  
Taille: 32 (S), 33 (M), 34 (L), 36 (XL), 38 (XXL) / Lengte: 31 (normaal)  
115 g/m<sup>2</sup>

Regatta Professional

BLACK NAVY

Waterdichte en luchtdoorlatende gecoate Isotex 5000-polyesterstof | Winddicht | Getapete zoom | Elastische taille met trekkoord | aanpasbaar op de enkel | Beschermende overlays op knie- en zitvlakken



**RT226** | R226X **Rain Trousers**

100% Polyester  
S, M, L, XL, XXL, 3XL  
200 g/m<sup>2</sup>

Result Core

BLACK NAVY

190T Polyester met PVC-coating | Waterdicht (2000 mm) | Winddicht | Elastische tailleband | Tailleopeningen voor toegang tot binnenzakken | Verstelbare kliksluiting enkels | Volledig getapete naden





splashmacs



**SC020** | SC020 **Adults Unisex Rain Jacket**

100% Polyvinylchloriden  
XXS/XS, S/M, L/XL, XXL  
90 g/m<sup>2</sup>

Splashmacs

NAVY | **YELLOW**

Kap met trekkoord | 2 voorpatchzakken met klep | Drukknopsluiting, binnenste stormklep



splashmacs



**SC030** | SC030 **Adults Rain Trousers**

100% Polyvinylchloriden  
XXS/XS, S/M, L/XL, XXL  
90 g/m<sup>2</sup>

Splashmacs

BLACK | NAVY | **YELLOW**

100% PVC, 20 mm | Regenbroek van pvc | Ruimvallende pasvorm met elastische tailleband | Zak opening | Noppen op de zoom om de beenopening aan te passen



**REGATTA**  
PROFESSIONAL

**RG2480** | TRW248 **Pro Packaway Breathable Jacket**

100% Polyamide  
XS, S, M, L, XL, XXL, 3XL  
80 g/m<sup>2</sup>

Regatta Professional

BLACK | LAUREL | NAVY

Waterdicht en ademend Isolite lichtgewicht polyamide stof | Duurzame waterafstotende afwerking | Winddicht weefsel | Getapete zoom | Geïntegreerde kap met verstellers | 2 onderste zakken | Elastische manchetten | Inpakbaar in spullenzak |



**RG3480** | TRW348 **Pro Packaway Breathable Overtrouser**

100% Polyamide  
XS, S, M, L, XL, XXL, 3XL  
80 g/m<sup>2</sup>

Regatta Professional

BLACK | LAUREL | NAVY

Waterdicht en ademend Isolite lichtgewicht polyamide stof | Duurzame waterafstotende afwerking | Winddicht weefsel | Getapete zoom | Elastiek in de taille | 2 zijzakopeningen | Verstelbare zoom met drukknoppen | Inpakbaar in spullenzak







RG249 | TRW249

**Women's Pro Packaway Jacket**

100% Polyamide

34 (8), 36 (10), 38 (12), 40 (14), 42 (16), 44 (18), 46 (20)

Regatta Professional

BLACK

NAVY



RG349 | TRW349

**Women's Pro Packaway Overtrouser**

100% Polyamide

8 (34), 10 (36), 12 (38), 14 (40), 16 (42), 18 (44), 20 (46)

Regatta Professional

BLACK

NAVY



Waterdicht en luchtdoorlatend lichtgewicht Isolite-materiaal en DWR-afwerking (Durable Water Repellent, duurzame waterafstotende afwerking) voor bescherming onder alle weersomstandigheden | Geïntegreerde kap met verstellers | 2 onderste ritszakken | Inpakbaar in spullenzak | Winddicht weefsel | Getapete zoom | Bulkvrij | Lichtgewicht

RG408N | TRW408

**Pro Stormbreak Jacket**

100% Polyester

S, M, L, XL, XXL, 3XL

185 g/m<sup>2</sup>

Regatta Professional

BLACK

DARK OLIVE

NAVY



Waterdichte Hydrafort 5000 polyesterstof | Winddicht weefsel | Getapete zoom | Geïntegreerde kap | Elastische manchetten | 2 onderste zakken | Verstelbare schokkoord zoom

RG308N | TRW308

**Pro Stormbreak Trousers**

100% Polyester

S, M, L, XL, XXL, 3XL

185 g/m<sup>2</sup>

Regatta Professional

BLACK

DARK OLIVE

NAVY



Waterdichte Hydrafort 5000 polyesterstof | Winddicht weefsel | Getapete zoom | Elastiek in de taille | Drukknoppen aan de zoom | 2 zijzakopeningen





**RY8325** | ZS8325 **Bryant Shoes**

Polyurethaan / Polyester / TPR  
36, 37, 38, 39, 40, 41, 42, 43, 44, 45, 46

Roly Footwear

WHITE 01

Uniseks sportschoenen | Vetersluiting | Gevoerde binnenzool



**RY8330** | ZS8330 **Trainers Woods**

Polyester / EVA  
36, 37, 38, 39, 40, 41, 42, 43, 44, 45, 46

Roly Footwear

BLACK 02    EBONY 231    GARNET RED 57

Comfortabele en lichtgewicht sportschoenen | Flexibele rubberen zool met grip | Vetersluiting



**RY8320** | ZS8320 **Nadal Shoes**

35, 36, 37, 38, 39, 40, 41, 42, 43, 44, 45, 46

Roly Footwear

35, 36, 37, 38, 39, 40, 41, 42, 43, 44, 45, 46

BLACK 02/BLACK 02	NAVY BLUE 55/WHITE 01
RED 60/WHITE 01	ROYAL BLUE 05/YELLOW 03
WHITE 01/BOTTLE GREEN 56	WHITE 01/GARNET RED 57
WHITE 01/GREY 47/BLACK 02	WHITE 01/NAVY BLUE 55
WHITE 01/RED 60/ROYAL BLUE 05	WHITE 01/YELLOW 03/NAVY BLUE 55
CORAL 120/WHITE 01	MINT 98/WHITE 01
ARMY GREEN 15/WHITE 01	BLACK 02/WHITE 01
GARNET RED 57/GOLDEN YELLOW 96	

Bovenkant: 60% polyester/40% Oxford-stof, naden en voering: 100% polyester, zool: EVA en rubber | Casual sportschoenen in retrostijl met smalle neus, rubberen zool, veters en strepen aan de zijkant



# 10

# BABY KLEDING



LW800 559

**533** BABY ROMPER, KRUIPPAKJES & CO.

**551** T-SHIRTS

**559** SWEAT & JASSEN

**562** SLABBETJES & PETTEN

**567** BADTEXTIEL & DEKENS





**X949** | ROM10 **Bio Body Singlet**

100% Katoen  
62/68, 74/80, 86/92  
220 g/m<sup>2</sup> Link Kids Wear

BABYPINK	CHERRY	LIME GREEN	RED
WHITE			

Perfekte kwaliteit interlock | Indien niet bedrukt, wasbaar op 60 ° C | Zachte en elastische interlockstof | Body met drie drukknopen van goede kwaliteit in dezelfde kleur | Biologisch katoen, voldoet aan sociale normen, interlock



**X948** | ROM20 **Bio Bodysuit Vest**

100% Katoen  
50/56, 62/68, 74/80  
220 g/m<sup>2</sup> Link Kids Wear

BABYBLUE	BABYPINK	BLACK	CHERRY
DEEP ROYAL	LIME GREEN	RED	WHITE

Goed aansluitende hals- en armopeningen | V-hals | Perfekte kwaliteit interlock | Wanneer niet bedrukt, wasbaar op 60 graden | Zachte en elastische interlockstof | Body met drie goede kwaliteit snaps in dezelfde kleur | Biologisch katoen, voldoet aan sociale normen, interlock



**X11120** | 12001-1120 **Organic Baby Bodysuit Short Sleeve Bailey 01**

100% Katoen  
50-56, 62-68, 74-80, 86-92  
220 g/m<sup>2</sup> Link Kids Wear

BLACK	HEATHER GREY	POWDER BLUE	POWDER PINK
RED	ROYAL BLUE	WHITE	
50-56, 62-68, 74-80			
APPLE GREEN	CHARCOAL GREY	HOT PINK	KELLY GREEN
NATURAL	NAVY	ORANGE	PASTEL YELLOW

Zijnaden | Romper met korte mouwen en envelophals | Smalle afboording hals en armgaten | Perfekte interlock kwaliteit | Wanneer niet bedrukt, wasbaar op 60 graden | Zachte en elastische interlockstof | Body met drie drukknopen van goede kwaliteit in dezelfde kleur (YKK), nikkelvrij | Geen merklabeel in de nek | Zijnaden | Biologisch gekamd katoen, voldoet aan sociale normen, interlock

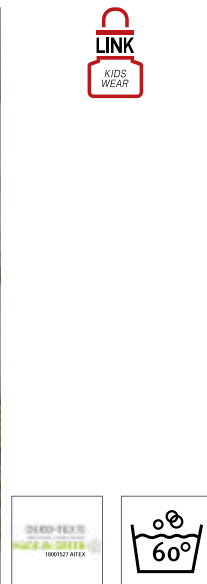

**X21120** | 12002-1120 **Organic Baby Bodysuit Short Sleeve Rebel 01**

100% Katoen  
50-56, 62-68, 74-80, 86-92  
160 g/m<sup>2</sup> Link Kids Wear

BLACK	HEATHER GREY	POWDER BLUE	POWDER PINK
RED	ROYAL BLUE	WHITE	
50-56, 62-68, 74-80			
NATURAL	NAVY		

Romper met korte mouwen met envelophals | Smalle afboording hals en armgaten | Perfekte interlock kwaliteit | Wanneer niet bedrukt, wasbaar op 60 graden | Zachte en elastische interlockstof | Body met drie drukknopen van goede kwaliteit in dezelfde kleur (YKK), nikkelvrij | Geen merklabeel in de nek | Zijnaden | Biologisch gekamd katoen, voldoet aan sociale normen, interlock



**BELLA+CANVAS**



**BL134B** | 134B **Baby Triblend Short Sleeve Onesie**

50% Polyester / 25% Katoen / 25% Viscose

3/6, 6/12, 12/18, 18/24 maanden

130 g/m<sup>2</sup>

Bella

BLUE TRIBLEND (HEATHER)	CHARCOAL-BLACK TRIBLEND (HEATHER)	GREY TRIBLEND (HEATHER)	ICE BLUE TRIBLEND (HEATHER)
MAUVE TRIBLEND (HEATHER)	OLIVE TRIBLEND (HEATHER)	PEACH TRIBLEND (HEATHER)	

Met zijnaden | Afscheurbaar etiket



**BELLA+CANVAS**



**BL100B** | 100B **Baby Jersey Short Sleeve Onesie**

100% Katoen (Athletic Heather: 90% Katoen / 10% Polyester), (Heather Kleuren: 52% Katoen / 48% Polyester)

3/6, 6/12, 12/18, 18/24 maanden

135 g/m<sup>2</sup>

Bella

ASPHALT (SOLID)	ATHLETIC HEATHER	BLACK	DARK GREY HEATHER
HEATHER COLUMBIA BLUE	HEATHER MAROON	HEATHER STONE	NAVY
PINK	TRUE ROYAL	WHITE	YELLOW

Gekamd en ringgesponnen katoen | Met zijnaden | Afscheurbaar etiket



**larkwood**  
Baby and Toddler Collection



**LW500** | LW500 **Essential Short Sleeved Bodysuit**

100% Katoen (Heather Grey: 90% Katoen / 10% Viscose)

0/3, 3/6, 6/12, 12/18 maanden

160 g/m<sup>2</sup>

Larkwood

BLACK	FUCHSIA	HEATHER GREY	NAVY
PALE BLUE	PALE PINK	PALE YELLOW	RED
ROYAL	WHITE		

Enveloppehals met band aan de hals en de manchet | YKK drukknopsluiting aan de onderzijde | Enkel met maatlabel



**larkwood**  
Baby and Toddler Collection

**larkwood**  
Baby and Toddler Collection



**LW655** | LW655 **Organic Bodysuit**

100% Katoen

Newborn, 0/3, 3/6, 6/12, 12/18 maanden

160 g/m<sup>2</sup>

Larkwood

BLACK	BRIGHT PINK	NATURAL	NAVY
WHITE			

Biologisch katoen, single jersey | Romper met korte mouwen gemaakt van organisch katoen | Zelfgekleurde binding rond de hals van de envelop, manchetten en beenopening | YKK popper vasten op kruisje | Alleen maatlus



**LA4424N** | 4424EU

**Infant Fine Jersey  
Short Sleeve Bodysuit**

100% Katoen  
pasgeboren, 6, 12, 18, 24 maanden  
153 g/m<sup>2</sup>

Rabbit Skins

APPLE	BLACK	BUTTER
CHARCOAL	HEATHER GREY	HOT PINK
LIGHT BLUE	NAVY	ORANGE
PINK	RED	ROYAL
WHITE		

Enveloppehals met vlakke schouder | Flatlock naden  
| Dubbeldraads geribde banden aan hals, schouders,  
mouwen en beenopening | Versterkte sluiting met  
drie drukknoopjes (plastic) | EasyTear™ -label | Fijne  
jersey van 100% gekamde ringgesponnen katoen |  
Constructie van zijnaden | WRAP gecertificeerd





**BEST SELLER**



**L118** | 00583 **Babies Bodysuit Bambino**

100% Katoen  
3/6, 6/12, 12/18, 18/23 maanden  
180 g/m<sup>2</sup>

SOL'S

APPLE GREEN	AQUA	BABY BLUE	BLACK
BRIGHT RED	CORAL	CREAMY PINK	FRENCH NAVY
FUCHSIA	MELANGE GREY	ORCHID PINK	WHITE

Rand op kraag, manchetten en pijpen | 100% gekamd, ringgesponnen katoen | Cap mouwen | Stud sluiting bij kruis



**X801** | ROM540 **Short Sleeve Baby Bodysuit Polyester**

100% Polyester  
62/68, 74/80  
185 g/m<sup>2</sup>

Link Sublime Textiles

WHITE

Polyester romper korte mouw met envelop halsopening | Goed passende hals- en armpopening | Drie kwaliteit drukknoepjes onderaan | Zachte en elastische interlock | Wasbaar op 60 ° C | Vochtafvoer



**BABYBUGZ**



**BZ05T** | BZ05-TLC **Baby Kimono Bodysuit**

100% Katoen  
0/3, 3/6, 6/12 maanden  
200 g/m<sup>2</sup>

Babybugz

ORGANIC NATURAL | WHITE

Biologische katoen, ringgesponnen en gekamd | Opening in Kimono-stijl aan de voorkant, beveiligd met nikkelvrije drukknoepjes | Zelfgebonden halslijn, zomen en mouwuiteinden, afgewerkt met cover-stiksels | Zachte en rekbaar vergrendeling | Nikkelvrije drukknoepjes om te sluiten bij de beenopening



**BEST SELLER**



**X940** | ROM100 **Short Sleeve Baby Bodysuit**

100% Katoen  
50/56, 62/68, 74/80, 86/92  
210 g/m<sup>2</sup>

Link Kids Wear

BABYBLUE	BABYPINK	BLACK	LIME GREEN
NATURAL	NAVY	ORANGE	RED
WHITE			

Body met korte mouwen | V-hals | Zachte en elastische interlock-afwerking | Drie goede kwaliteit snaps | Niet-printbaar wasbaar tot 60 ° C | kleurecht



**Neutral**  
Certified Responsibility™



**NE11030** | O11030 **Babies Short Sleeve Bodystocking**

100% Katoen  
62, 68, 74, 80, 86, 92  
220 g/m<sup>2</sup>

Neutral

BLACK	CHARCOAL	DUSTY INDIGO	DUSTY MINT
DUSTY YELLOW	LIGHT BLUE	LIGHT PINK	MILITARY
NAVY	WHITE		

Door Fairtrade gecertificeerd katoen | Gecertificeerd biologisch gekamd katoen | Boordsteek | Korte mouwen | Drukknoppen op schouder en onderzijde



**promodoro**



**E120K** | 120B **Organic Baby Bodysuit**

100% Katoen  
50/56, 62/68, 74/80  
200 g/m<sup>2</sup>

Promodoro

WHITE

Baby romper | Enveloppe halslijn voor gemakkelijk aan- en uitkleden | Stud sluiting bij kruis | rib | Biologisch gekamd katoen



**BABYBUGZ**



**BZ10** | BZ10 **Baby Bodysuit**

100% Katoen (Heather Grey Melange: 85% Katoen / 15% Viscose), (Mocha, Charcoal Grey Melange, Heather Blue: 60% Katoen / 40% Polyester)

0/3, 3/6, 6/12, 12/18, 18/24 maanden  
200 g/m<sup>2</sup>

Babybugz

0-3 months, 3-6 months, 6-12 months, 12-18 months, 18-24 months

BLACK	WHITE	
0-3 months, 3-6 months, 6-12 months, 12-18 months		
BUBBLE GUM PINK	BURGUNDY	CAMOUFLAGE GREEN
CHARCOAL GREY MELANGE	COBALT BLUE	DUSTY BLUE
DUSTY ROSE	FUCHSIA	HEATHER BLUE
HEATHER GREY MELANGE	KELLY GREEN	LAVENDER
MINT	MOCHA	NAUTICAL NAVY
ORANGE	ORGANIC NATURAL	POWDER PINK
RED	SAGE GREEN	SOFT YELLOW
SURF BLUE	TOFFEE	

Biologische of in omschakeling naar biologische katoen, ringgesponnen en gekamd | Interlock | Envelop nek opening | Smalle zelfgebonden nek en mouwuiteinden | Zelfkleurige nikkelvrije drukknoopen om te sluiten bij de beenopening



**larkwood**  
Baby and Toddler Collection



**LW055** | LW055 **Short Sleeved Body**

100% Katoen (Heather Grey: 90% Katoen / 10% Viscose)  
0/3, 3/6, 6/12, 12/18 maanden  
200 g/m<sup>2</sup>

Larkwood

BLACK	FUCHSIA	HEATHER GREY	NAVY
PALE BLUE	PALE PINK	RED	WHITE

Katoen interlock | Rompertje met korte mouwen voor kinderen met enveloppening op de schouders | Zelfgekleurde binding aan nekmanchetten en beenopeningen | YKK popper opening



**SOL'S**  
the fair spirit



**L117** | 01192 **Organic Bambino Bodysuit**

100% Katoen  
3/6, 6/12, 12/18 maanden  
220 g/m<sup>2</sup>

SOL'S

WHITE
-------

100% gecertificeerd biologisch geteeld katoen | Halslijn in envelopstijl | Bevestiging onderaan | Kraag, manchetten en beenbinding



**X946** | ROM40 **Bio Bodysuit Short Sleeve**

100% Katoen  
50/56, 62/68, 74/80, 86/92  
220 g/m<sup>2</sup>

Link Kids Wear

50-56, 62-68, 74-80, 86-92

CHERRY	DEEP ROYAL	HEATHER GREY
--------	------------	--------------

50-56, 62-68, 74-80

BABYBLUE	BABYPINK	BLACK	LIME GREEN
NATURAL	NAVY	RED	WHITE

Biologisch katoen | Babybody met korte arm en enveloplijn | Smalle halslijn en armgaten | Wanneer niet bedrukt, wasbaar op 60 graden | Zachte en elastische interlockstof | Body met drie goede kwaliteit snaps in dezelfde kleur



**larkwood**  
Baby and Toddler Collection



**LW502** | LW502 **Essential Short Sleeved Baseball Bodysuit**

100% Katoen (Heather Grey: 90% Katoen / 10% Viscose)  
0/3, 3/6, 6/12, 12/18 maanden  
160 g/m<sup>2</sup>

Larkwood

WHITE/HEATHER GREY	WHITE/NAVY	WHITE/RED
--------------------	------------	-----------

Contrasterende geribde hals | Band in contrasterende kleur aan beenopening | Contrasterende mouwen | YKK drukknopsluiting aan de onderzijde | Enkel met maatlabel





SOL'S  
the fair spirit



## L01401 | 01401 Baby Striped Bodysuit Miles

100% Katoen (Ash: 97% Katoen / 3% Polyester)

3/6, 6/12, 12/18, 18/23 maanden

180 g/m<sup>2</sup>

SOL'S



Contrasterende biasjes | Envelop hals | Contrasterende bias | Drukknoop in het kruis



BABYBUGZ



NEW  
COLOUR



## BZ19 | BZ19 Baby Ringer Bodysuit

100% Katoen (White/Heather Grey Melange: 96% Katoen / 4% Polyester)

3/6, 6/12, 12/18 maanden

200 g/m<sup>2</sup>

Babybugz



Biologische katoen, ringgesponnen en gekamd | Interlock | Contrasterende katoen / elastanerib in nek, mouw en beenopening | Zelfkleurige nikkelvrije drukknoop tot nek- en beenopening | Neklabel in neutrale maat



NEW



## X11420 | 12001-1420 Organic Baby Bodysuit Long Sleeve Bailey 02

100% Katoen

50-56, 62-68, 74-80, 86-92

220 g/m<sup>2</sup>

Link Kids Wear

50-56, 62-68, 74-80, 86-92



50-56, 62-68, 74-80

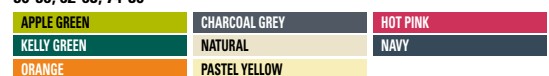

Zijnaden | Romper met korte mouwen en envelophals | Smalle afboording hals en armsgaten | Perfecte interlock kwaliteit | Wanneer niet bedrukt, wasbaar op 60 graden | Zachte en elastische interlockstof | Body met drie drukknoop van goede kwaliteit in dezelfde kleur (YKK), nikkelvrij | Geen merklabele in de nek | Biologisch gekamd katoen, voldoet aan sociale normen, interlock



**X947** | ROM30 **Bio Bodysuit With Polo Shirt Neck**

100% Katoen  
62/68, 74/80, 86/92  
220 g/m<sup>2</sup> Link Kids Wear

BABYBLUE	BABYPINK	BLACK	CHERRY
DEEP ROYAL	HEATHER GREY	LIME GREEN	NAVY
RED	WHITE		

Biologisch katoen | Smalle armgaten | Perfecte kwaliteit interlock | Wanneer niet bedrukt, wasbaar op 60 graden | Zachte en elastische interlockstof | Body met drie drukknopen van goede kwaliteit in dezelfde kleur | Extra knoop aan de binnenkant



**X21420** | 12002-1420 **Organic Baby Bodysuit Long Sleeve Rebel 02**

100% Katoen  
50-56, 62-68, 74-80, 86-92  
160 g/m<sup>2</sup> Link Kids Wear

50-56, 62-68, 74-80, 86-92	BLACK	HEATHER GREY	POWDER BLUE	POWDER PINK
	RED	ROYAL BLUE	WHITE	
50-56, 62-68, 74-80	NATURAL	NAVY		

Romper met lange mouwen en envelophals | Smalle afboording hals en armgaten | Perfecte interlock kwaliteit | Wanneer niet bedrukt, wasbaar op 60 graden | Zachte en elastische interlockstof | Body met drie drukknopen van goede kwaliteit in dezelfde kleur (YKK), nikkelvrij | Geen merklabel in de nek | Zijnaden | Biologisch gekamd katoen, voldoet aan sociale normen, interlock



**BZ60** | BZ60 **Baby Long Sleeve Kimono Bodysuit**

100% Katoen  
0/3, 3/6, 6/12 maanden  
200 g/m<sup>2</sup> Babybugz

BLACK	NAUTICAL NAVY	ORGANIC NATURAL	POWDER PINK
WHITE			

Biologische katoen, ringgesponnen en gekamd | Interlock | Overslag, bodysuit in kimonostijl | Nikkelvrije drukknopen aan de zijkant voor gemakkelijk aankleden | Nikkelvrije drukknopen aan de beenopening | Bindband rond hals, mouwuiteinden en beenopeningen voor vormbehoud | Lange raglanmouwen | Afscheurbaar maatlabel | Wasvoorschriftlabel met QR-code om de toeleveringsketen en de positieve impact van biologisch katoen te volgen | Zorglabel gemaakt van biologisch katoen



**X805** | ROM550 **Long Sleeve Baby Bodysuit Polyester**

100% Polyester  
62/68, 74/80  
185 g/m<sup>2</sup> Link Sublime Textiles

WHITE
-------

Envelop hals | Goed passende hals- en armopening | Drie kwaliteit drukknopen onderaan | Zachte en elastische interlock | Wasbaar op 60 ° C | Vochtafvoer



**LA4411N** | 4411EU

**Infant Fine Jersey Long Sleeve Bodysuit**

100% Katoen  
pasgeboren, 6, 12, 18 maanden  
153 g/m<sup>2</sup>

Rabbit Skins

BLACK	HEATHER GREY	HOT PINK
LIGHT BLUE	NAVY	PINK
RED	ROYAL	WHITE

Enveloppehals met vlakke schouder | Dubbeldraads geribde banden aan hals, schouders, mouwen en beenopening | Versterkte sluiting met drie drukknopjes (plastic) | EasyTear™ -label | Fijne jersey van 100% gekamde ringgesponnen katoen | Constructie van zijnaden | WRAP gecertificeerd





**BABYBUGZ**



**NEW**  
**COLOUR**



**BZ30** | BZ30 **Baby Long Sleeve Bodysuit**

100% Katoen (Heather Grey Melange: 85% Katoen / 15% Polyester)  
0/3, 3/6, 6/12, 12/18 maanden  
200 g/m<sup>2</sup>

Babybugz

BLACK	DUSTY BLUE	FUCHSIA	HEATHER GREY MELANGE
NAUTICAL NAVY	ORGANIC NATURAL	POWDER PINK	WHITE

Biologische katoen, ringgesponnen en gekamd | Zachte en rekbare vergrendeling | Envelop nek opening | Lange mouwen zelfgebonden aan uiteinden en hals | Nikkelvrije drukknopen om te sluiten bij de beenopening



**larkwood**  
Baby and Toddler Collection

**LW052** | LW052 **Long Sleeved Baby Bodysuit**

100% Katoen  
0/3, 3/6, 6/12, 12/18 maanden  
200 g/m<sup>2</sup>

Larkwood

WHITE
-------

Bodysuit met lange mouwen | V-hals | Onderste YKK-drukknopsluiting | Zelfgekleurde rand rond nek en been



**X941** | ROM200 **Long Sleeve Baby Bodysuit**

100% Katoen  
50/56, 62/68, 74/80, 86/92  
210 g/m<sup>2</sup>

Link Kids Wear

BABYBLUE	BABYPINK	BLACK	LIME GREEN
NATURAL	NAVY	ORANGE	RED
WHITE			

Bodysuit met lange mouwen | V-hals | Zachte en elastische interlock-afwerking | Drie drukknopen van goede kwaliteit (YKK), nikkelvrij | Niet-printbaar wasbaar tot 60 °C | kleurecht



**Neutral**  
Certified Responsibility™



**NE11130** | O11130 **Babies Long Sleeve Bodystocking**

100% Katoen  
62, 68, 74, 80, 86, 92  
220 g/m<sup>2</sup>

Neutral

BLACK	CHARCOAL	DUSTY INDIGO	DUSTY MINT
DUSTY YELLOW	LIGHT BLUE	LIGHT PINK	MILITARY
NAVY	WHITE		

Door Fairtrade gecertificeerd katoen | Gekamd organisch katoen | Boordsteek | Lange mouwen | Drukknoppen op schouder en onderzijde



**X945** | ROM50 **Bio Body Suite Long Sleeve**

100% Katoen  
50/56, 62/68, 74/80, 86/92  
220 g/m<sup>2</sup> Link Kids Wear

50-56, 62-68, 74-80, 86-92

CHERRY	DEEP ROYAL	HEATHER GREY	
50-56, 62-68, 74-80			
BABYBLUE	BABYPINK	BLACK	LIME GREEN
NATURAL	NAVY	RED	WHITE

Lange mouw romper met envelop halsboord | Smalle halslijn en armsgaten | Perfecte kwaliteit interlock | Wanneer niet bedrukt, wasbaar op 60 graden | Zachte en elastische interlockstof | Body met drie drukknoopen van goede kwaliteit in dezelfde kleur (YKK), nikkelvrij | Biologisch katoen, voldoet aan sociale normen, interlock



**BABYBUGZ**



**BZ48** | BZ48 **Baby Striped Playsuit**

100% Katoen (White/Heather Grey Melange: 92% Katoen / 8% Viscose)  
3/6, 6/12, 12/18 maanden  
200 g/m<sup>2</sup> Babybugz

ORGANIC NATURAL/MOCHA	WHITE/HEATHER GREY MELANGE	WHITE/NAUTICAL NAVY
-----------------------	----------------------------	---------------------

Biologische of in omschakeling naar biologische katoen | Zachte en elastische stof | Smalle, met garen geverfde strepen | Gestreepte, enveloppe halslijn | Poppers bij het kruis voor gemakkelijk aankleden | Beenlengte in shorts-stijl | Afscheurlabel



**BZ41** | BZ41 **Baby Baseball Playsuit**

100% Katoen (White/Heather Grey Melange/Red: 94% Katoen / 6% Polyester)  
3/6, 6/12, 12/18 maanden  
200 g/m<sup>2</sup> Babybugz

WHITE/HEATHER GREY MELANGE/RED	WHITE/NAVY/RED
--------------------------------	----------------

Organische katoen | Interlock | Raglanmouwen | Korte pijpen | Contrasterende mouwen en nekband | 2 rode poppers bij raglan naad | Rode poppers bij beenopening | Organische zachte en rekbaar stof | Afscheurlabel



**BABYBUGZ**



**BZ13** | BZ13 **Baby Rompasuit**

100% Katoen (Heather Grey Melange: 85% Katoen / 15% Polyester)  
3/6, 6/12, 12/18 maanden  
200 g/m<sup>2</sup> Babybugz

BLACK	DUSTY BLUE	HEATHER GREY MELANGE	NAUTICAL NAVY
POWDER PINK	WHITE		

Biologisch katoen, gekamd | Interlock | Lange mouwen, rompertje over het hele lichaam | Envelop nek opening | Zelfgebonden manchetten | Beenopening en hals | Zelfkleurige nikkelvrije drukknoopen tot beenopening | Afgewerkt met smalle afdeksteek tot armsgat en binnenbeenopening



**JHK**  
T-SHIRT



**JHK325** | SWRBSUIT **Baby Playsuit Long Sleeve**

65% Katoen / 35% Polyester (Grey Melange: 61% Katoen / 31% Polyester / 8% Viscose)

3, 6, 9, 12 maanden

260 g/m<sup>2</sup>

JHK

BLACK	GREY MELANGE	PINK	SKY
WHITE			

Badstof | 1x1 elastaan rib in de manchetten



**larkwood**  
Baby and Toddler Collection

**larkwood**  
Baby and Toddler Collection



**LW650** | LW650 **Organic Sleepsuit**

100% Katoen

Newborn, 0/3, 3/6, 6/12, 12/18 maanden

160 g/m<sup>2</sup>

Larkwood

WHITE
-------

Biologisch katoen, single jersey | Slaappak met lange mouwen gemaakt van organisch katoen | YKK Popper-bevestiging op schouder en rond beenopening | In voet gezet | Bindende hals en manchet van dezelfde stof op de mouw | Alleen maatlus

**BABYBUGZ**

**NEW**

**BZ67** | BZ67 **Baby Pyjamas**

100% Katoen

6/12, 12/18, 18/24 maanden, 2/3 jaar

150 g/m<sup>2</sup>

Babybugz

DUSTY BLUE	HEATHER GREY MELANGE	POWDER PINK
------------	----------------------	-------------

100% (biologische of in omschakeling naar biologische) katoen | Single jersey | Omkeerbare manchetten | Twee drukknoepen op de halsopening voor alle maten behalve maat 2-3 (92/96cm) | Zoom met enkelvoudig stiksel | Afscheurbaar etiket | Zorglabel met QR-code om de toeleveringsketen te volgen en de positieve impact van biologisch kopen te controleren | Zorglabel gemaakt van biologisch katoen







**BABYBUGZ**



**BZ35** | BZ35 **Baby Sleepsuit With Scratch Mitts**

100% Katoen  
0/3, 3/6, 6/12 maanden  
200 g/m<sup>2</sup>

Babybugz

ORGANIC NATURAL | WHITE

Organische katoen | Interlock | Envelop halsopening met zacht ribbelpatroon | Smalle zelfgebonden nek en mouwuiteinden | Kras wanten aan mouwuiteinden die naar wens kunnen worden in- / uitgekapt | Integrale voeten | Nikkelvrije poppers tussen benen voor gemakkelijk aankleden | Afscheurlabel



**larkwood**  
Baby and Toddler Collection



**LW053** | LW053 **Contrast Long Sleeved Sleepsuit**

100% Katoen  
0/3, 3/6, 6/12, 12/18 maanden  
200 g/m<sup>2</sup>

Larkwood

PALE BLUE/WHITE | WHITE/WHITE

Lange mouwen pyjama met voetjes | V-hals | YKK popper hecht aan een duidelijk voorpaneel voor eenvoudige decoratie | Contrasterende rand rond hals en manchet



**larkwood**  
Baby and Toddler Collection



**LW050** | LW050 **Baby Sleepsuit**

100% Katoen  
pasgeboren, 0/6, 6/12, 12/18 maanden  
200 g/m<sup>2</sup>

Larkwood

BLACK | WHITE

Pyjama met lange mouwen met drukknop opening en geïntegreerde voetjes | Ingezette mouwen



**larkwood**  
Baby and Toddler Collection



**LW072** | LW072 **Striped Pyjamas**

100% Katoen (Effen voor- en achterpaneel: 100% Polyester)  
0/6, 6/12, 12/18, 18/24, 24/36 maanden, 3/4 jaar  
160 g/m<sup>2</sup>

Larkwood

NAVY STRIPE/WHITE | PINK STRIPE/WHITE

Gestreepte pyjama met raglanmouwen | Effen voor- en achterpaneel van polyester | Gestreepte bodems | Gestreepte mouwen en leggings | Effen polyester voor- en achterpaneel geschikt voor sublimatiedruk | Elastiek in de taille | Alleen maatlus



**larkwood**  
Baby and Toddler Collection



**LW071** | LW071 **Childrens' Pyjamas**

100% Katoen  
0/6, 6/12, 12/18, 18/24, 24/36 maanden, 3/4 jaar  
160 g/m<sup>2</sup>

Larkwood

CANDYFLOSS PINK/WHITE | NAVY/WHITE

Baseball style shirt | Contrasterende mouwen en halsboord | Contrasterende effen broek | Elastiek in de taille | Geribde manchetten | Dubbel gestikte naden | Enkel maatlus | Single jersey



**larkwood**  
Baby and Toddler Collection



**LW074** | LW074 **Tartan All In One**

100% Katoen  
6/12, 12/18, 18/24, 24/36 maanden  
115 g/m<sup>2</sup>

Larkwood

RED-NAVY CHECK

Flanellen Weefsel | Babys all in one ruitjespyjama | Opgestikte borstzak van dezelfde stof | 5 knopen middenvoor | YKK drukknoop rond de binnenbeenlengte | Manchetten aan mouwen en broekspijpen in dezelfde kleur | Stoffen inzet in dezelfde kleur | Tag free



**larkwood**  
Baby and Toddler Collection



**LW083** | LW083 **Baby Tartan Trousers**

100% Katoen  
0/6, 6/12, 12/18, 18/24, 24/36 maanden, 3/4 jaar  
115 g/m<sup>2</sup>

Larkwood

NAVY-GREEN CHECK | RED-NAVY CHECK | WHITE-PINK CHECK

100% katoenen flanel | Flanellen Twill | Lounge broek met effen zoom | Volledig elastische taille met contrasterend trekkoord | Alleen maatlus



**larkwood**  
Baby and Toddler Collection



**LW085** | LW085 **Baby Lounge Pants**

96% Katoen / 4% Elastaan  
0/6, 6/12, 12/18, 18/24, 24/36 maanden, 3/4 jaar  
180 g/m<sup>2</sup>

Larkwood

BOTTLE GREEN/WHITE SNOWFLAKES | HEATHER GREY/WHITE STARS | NAVY/WHITE STARS | NAVY/WHITE STRIPES | RED/WHITE STRIPES

Single jersey | Elastische tailleband in dezelfde kleur | Contrasterend siertrekkoord | Omgeslagen zoom | Alleen maatlabel



BABYBUGZ



**BZ65** | BZ65 **Baby Essential Shorts**

80% Katoen / 20% Polyester  
6/12, 12/18, 18/24 maanden, 2/3 jaar  
280 g/m<sup>2</sup>

Babybugz

BLACK HEATHER GREY MELANGE

80% (biologische of in omschakeling naar biologische) katoen, 20% gerecycleerd polyester (rPET) | Geborstelde fleece | Achterzak rechts | Zijzakken met split | Elastische tailleband | Afscheurbaar etiket | Zorglabel met QR-code om de toeleveringsketen te volgen en de positieve impact van biologisch kopen te controleren | Zorglabel gemaakt van biologisch katoen

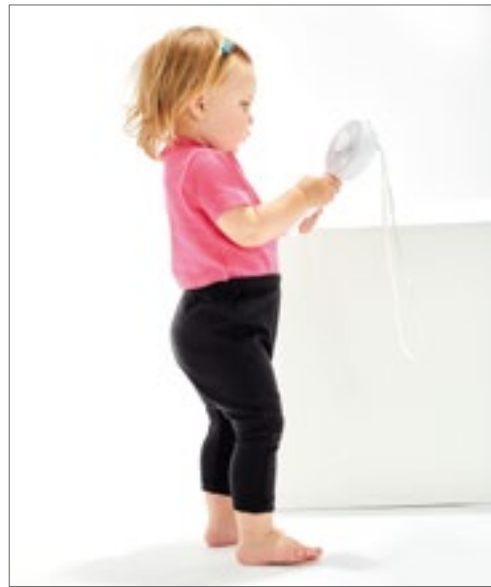

BABYBUGZ



**BZ49** | BZ49 **Baby Leggings**

100% Katoen (Heather Grey Melange: 85% Katoen / 15% Viscose)  
3/6, 6/12, 12/18, 18/24 maanden, 2/3 jaar  
200 g/m<sup>2</sup>

Babybugz

BLACK HEATHER GREY MELANGE NAUTICAL NAVY WHITE

Biologische of in omschakeling naar biologische katoen | Zachte en elastische stof | Lichte drop-styling | Zacht elastische taille voor extra comfort | Geen middennaden | Ronde inzetrand voor bewegingsvrijheid | Afscheurlabel



**larkwood**  
Baby and Toddler Collection



**LW061** | LW061 **Childrens' Leggings**

96% Katoen / 4% Elastaan  
3/6, 6/12, 12/18, 18/24, 24/36 maanden, 3/4 jaar  
190 g/m<sup>2</sup>

Larkwood

WHITE

Single jersey | Volledig elastische taille | Tweelingnaaldstiksel aan de zoom

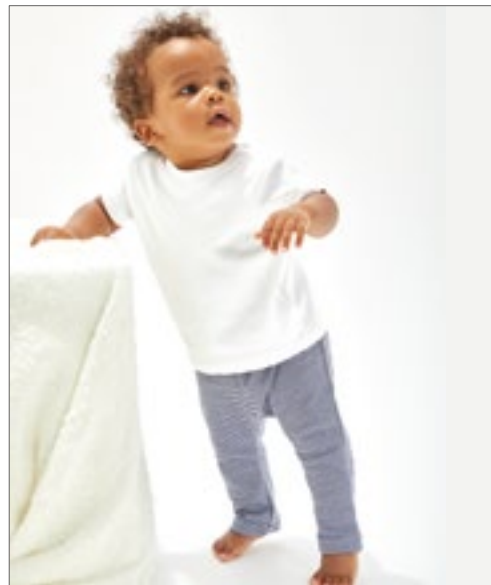

BABYBUGZ



**BZ46** | BZ46 **Baby Striped Leggings**

100% Katoen (White/Heather Grey Melange: 92% Katoen / 8% Viscose)  
3/6, 6/12, 12/18 maanden  
200 g/m<sup>2</sup>

Babybugz

WHITE/HEATHER GREY MELANGE WHITE/NAUTICAL NAVY

Biologische of in omschakeling naar biologische katoen | Zachte en elastische stof | Garen geverfde smalle strepen | Lichte drop-styling | Zacht elastische taille voor extra comfort | Geen middennaden | Ronde inzetrand voor bewegingsvrijheid | Afscheurlabel



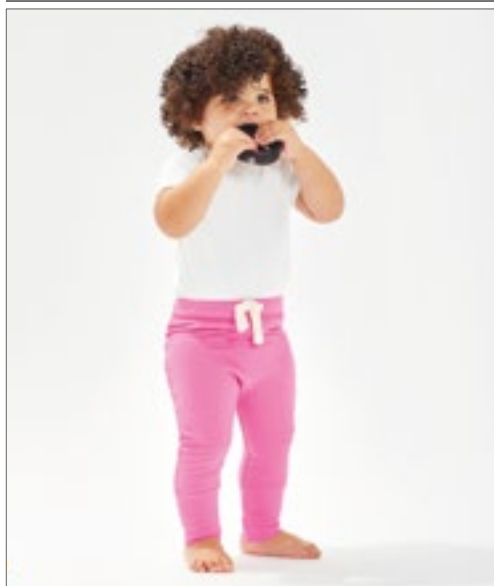

**BABYBUGZ**



**NEW**  
**COLOUR**



**BZ33** | BZ33 **Baby Sweatpants**

80% Katoen / 20% Polyester (Heather Grey Melange: 71% Katoen / 21% Polyester / 8% Viscose)

6/12, 12/18, 18/24 maanden, 2/3 jaar

250 g/m<sup>2</sup>

Babybugz

BLACK	BUBBLE GUM PINK	HEATHER GREY MELANGE	NAUTICAL NAVY
WHITE			

Biologische of in omschakeling naar biologische katoen / gerecycled polyester (rPET) | Superzachte babysweatbroek met geborstelde binnenkant | Losse pasvorm met verlaagd kruis voor een moderne look | Mock trekkoord aan de voorkant van de tailleband | Diepe en zachte elastische geribde taille | Extra lange geribde manchetten die kunnen worden gevouwen / uitgevouwen naarmate de baby groeit | Geen middenvoor-/achternaad | Afscheurlabel



**larkwood**  
Baby and Toddler Collection



**LW062** | LW062 **Toddler Joggers**

80% Katoen / 20% Polyester (Heather Grey: 71% Katoen / 23% Polyester / 6% Viscose)

6/12, 12/18, 18/24, 24/36 maanden

280 g/m<sup>2</sup>

Larkwood

BLACK	FUCHSIA	HEATHER GREY	NAVY
-------	---------	--------------	------

Joggingbroek voor kinderen | Elastische taille met nep trekkoord in zelfkleur | Manchet zoom | Geen centrale panelen voor eenvoudige decoratie | Alleen maatlus



**larkwood**  
Baby and Toddler Collection

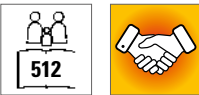

**LW850** | LW850 **Kids' Sustainable Joggers**

60% Katoen / 40% Polyester

0/6, 6/12, 12/18, 18/24, 24/36 maanden, 3/4, 5/6 jaar

260 g/m<sup>2</sup>

Larkwood

BLACK	HEATHER GREY	KHAKI	LIGHT STONE
NAVY	SOFT PINK	STONE BLUE	

Geregenereerd katoen, gerecycleerde polyester | Geborsteld fleece, Peached afwerking | Effen gebreide rib aan tailleband en manchetten | Gevouwen tailleband | Inzetstuk panel | Tag free



**larkwood**  
Baby and Toddler Collection

**LW830** | LW830 **Kids Track Bottoms**

100% Polyester

0/6, 6/12, 12/18, 18/24, 24/36 maanden

250 g/m<sup>2</sup>

Larkwood

BLACK/WHITE	NAVY/WHITE	RED/WHITE
ROYAL/WHITE		

Trainingsbroek voor kinderen | Contrasterende panelen, buitenkant onderaan de benen | Elastische tailleband | Effen zoom | Matching stijlen in maten voor volwassenen en kinderen in Finden en Hales

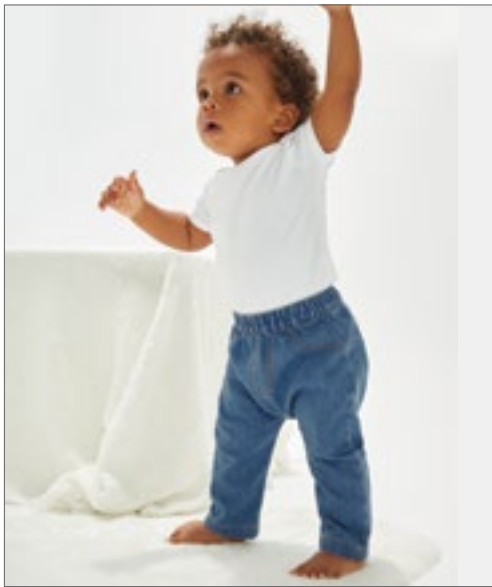

BABYBUGZ



**BZ54** | BZ54 **Baby Rocks Denim Trousers**

100% Katoen  
3/6, 6/12, 12/18, 18/24 maanden, 2/3 jaar

Babybugz

DENIM BLUE

Biologische of in omschakeling naar biologische katoen | Denim 9oz | Elastiek in de taille | Opgenaaide zakken en gulp | Geen midden-, voor- en achternaad | Laagvallend kruis | Rechte onderkant | Afscheurlabel



**larkwood**  
Baby and Toddler Collection



**LW070** | LW070 **Toddler Fleece All In One**

80% Katoen / 20% Polyester (Heather Grey: 71% Katoen / 23% Polyester / 6% Viscose)  
6/12, 12/18, 18/24, 24/36 maanden  
280 g/m<sup>2</sup>

Larkwood

BLACK HEATHER GREY NAVY

YKK-ritssluiting met lange lijn voor gemakkelijke toegang | Capuchon met oren detail | Single jersey binnenkap | Kangoeroezak aan de voorkant | Platte stiksels | Achterzijde sweater geborsteld | Alleen maatlus



BABYBUGZ



**BZ25** | BZ25 **Baby All-in-One**

80% Katoen / 20% Polyester (Heather Grey Melange: 71% Katoen / 21% Polyester / 8% Viscose)  
6/12, 12/18, 18/24 maanden, 2/3, 4/5 jaar  
250 g/m<sup>2</sup>

Babybugz

BLACK BUBBLE GUM PINK DUSTY BLUE  
HEATHER GREY MELANGE NAUTICAL NAVY RED  
VANILLA

Biologische of in omschakeling naar biologische katoen / gerecycled polyester (rPET) | Achterzijde geborsteld super zachte stof met een eenlaagse capuchon en kangoeroezakken | Rits van bovenhals tot onderbeen voor gemakkelijk aankleden | Ritsluiting heeft lusje en sluiting, en zowel achterste nekband als losse patch | Extra lange geribde manchetten op mouw en benen die we gevouwen / ongevouwen kunnen dragen als de baby groeit | Afscheurbaar maatlabel in de nek | Teruggeborstelde fleece



**larkwood**  
Baby and Toddler Collection



**LW073** | LW073 **Rabbit All In One**

100% Polyester  
0/6, 6/12, 12/18, 18/24, 24/36 maanden  
240 g/m<sup>2</sup>

Larkwood

**PINK**  **WHITE**

Polyester pluche | Alles in een capuchon van superzachte pluche met konijnenoren, ogen en neus gedetailleerd op capuchon | YKK rits middenvoor en onderbeen | Staartdetail op achterkant | Binding aan mouw- en beenzomen | Alleen maatlus



**BABYBUGZ**



**BZ56** | BZ56 **Baby Rocks Denim Dungarees**

100% Katoen  
3/6, 6/12, 12/18, 18/24 maanden, 2/3 jaar

Babybugz

**DENIM BLUE**

Biologische of in omschakeling naar biologische katoen | Denim 9oz | Bandjes met verstelbare drukknopen | Hoge rug | Geen midden-, voor- en achternaad | Laagvallend kruis | Drukknoopsluiting aan de zijanten | Stiksels in jeansstijl | Rechte onderkant | Afscheurlabel



**larkwood**  
Baby and Toddler Collection



**LW651** | LW651 **Organic Cotton Dungaree**

100% Katoen  
0/6, 6/12, 12/18, 18/24, 24/36 maanden  
200 g/m<sup>2</sup>

Larkwood

**NAVY**  **SOFT PINK**

Organische katoen | Interlock | Schouder met twee knopsluiting | Centrale kangoeroezak | Gerolde en gestikte beenzomen | Inzetstuk | Drukknoppen aan binnenzijde rond de zoom | Single jersey voor- en achtersluiting | Tag free



**larkwood**  
Baby and Toddler Collection



**LW700** | LW700 **Denim Dungarees**

100% Katoen  
6/12, 12/18, 18/24, 24/36 maanden, 3/4, 5/6 jaar

Larkwood

**BLUE DENIM**

Denim katoen, stone washed | Verstelbare bandjes met YKK poppers | Zijnaad opening aan beide zijden met YKK poppers | Bedekte drukknopen rond de binnenbeenlengte | Stikwerk in jeansstijl overall | Twee opgestikte achterzakken | Tag free





**X13120** | 13002-1120 **Organic Baby T-Shirt Short Sleeve Noah 01**

100% Katoen  
62-68, 74-80, 86-92  
160 g/m<sup>2</sup>

Link Kids Wear

BLACK	KELLY GREEN	NATURAL	NAVY
POWDER BLUE	POWDER PINK	RED	ROYAL BLUE
WHITE			

Perfekte interlock kwaliteit | Wanneer niet bedrukt, wasbaar op 60 graden | Zachte en elastische interlockstof | T-shirt met twee nikkelvrije kwaliteitsdrukknopen (YKK) op de schouder in dezelfde kleur | Kleurvast | Geen merklabel in de nek | Zijnaden | Biologisch katoen, voldoet aan sociale normen, interlock



**BELLA+CANVAS**

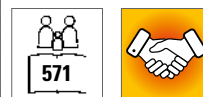

**CV3413T** | 3413T **Toddler Triblend Short Sleeve Tee**

50% Polyester / 25% Katoen / 25% Viscose  
2, 3, 4, 5 jaar  
130 g/m<sup>2</sup>

Canvas

BLUE TRIBLEND (HEATHER)	CHARCOAL-BLACK TRIBLEND (HEATHER)	GREY TRIBLEND (HEATHER)	ICE BLUE TRIBLEND (HEATHER)
MAUVE TRIBLEND (HEATHER)	OLIVE TRIBLEND (HEATHER)	PEACH TRIBLEND (HEATHER)	

Met zijnaden | Afscheurbaar etiket



**BELLA+CANVAS**



**CV3001B** | 3001B **Baby Jersey Short Sleeve Tee**

100% Katoen (Athletic Heather: 90% Katoen / 10% Polyester), (Dark Grey Heather: 52% Katoen / 48% Polyester)  
3/6, 6/12, 12/18, 18/24 maanden  
145 g/m<sup>2</sup>

Canvas

ASPHALT (SOLID)	ATHLETIC HEATHER	BLACK	DARK GREY HEATHER
NAVY	PINK	TRUE ROYAL	WHITE
YELLOW			

Gekamd en ringgesponnen katoen | Met zijnaden | Afscheurbaar etiket

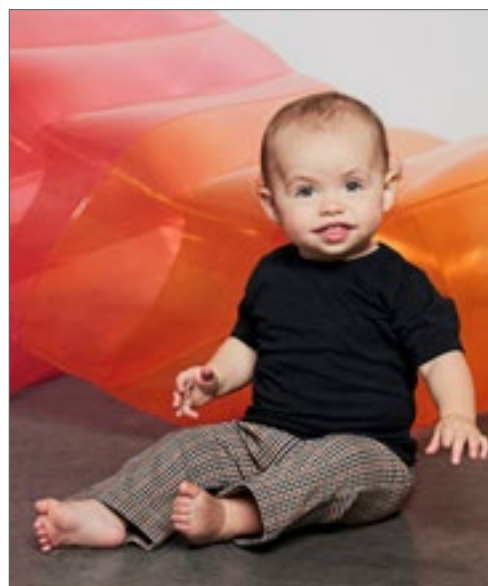

**BELLA+CANVAS**



**CV3413B** | 3413B **Baby Triblend Short Sleeve Tee**

50% Polyester / 25% Katoen / 25% Viscose  
3/6, 6/12, 12/18, 18/24 maanden  
130 g/m<sup>2</sup>

Canvas

BLUE TRIBLEND (HEATHER)	CHARCOAL-BLACK TRIBLEND (HEATHER)	GREY TRIBLEND (HEATHER)	ICE BLUE TRIBLEND (HEATHER)
MAUVE TRIBLEND (HEATHER)	OLIVE TRIBLEND (HEATHER)	PEACH TRIBLEND (HEATHER)	

Met zijnaden | Afscheurbaar etiket

# BABY KLEDING (T-SHIRTS)



BELLA+CANVAS



**CV3001T** | 3001T **Toddler Jersey Short Sleeve Tee**

100% Katoen (Athletic Heather: 90% Katoen / 10% Polyester), (Dark Grey Heather: 52% Katoen / 48% Polyester)

2, 3, 4, 5 jaar  
145 g/m<sup>2</sup>

Canvas

ASPHALT (SOLID)	ATHLETIC HEATHER	BLACK	DARK GREY HEATHER
NAVY	PINK	TRUE ROYAL	WHITE
YELLOW			

Gekamd en ringgesponnen katoen | Met zijnaden | Afscheurbaar etiket



**E110B** | 110 **Baby T-Shirt**

100% Katoen  
56/62, 68/74, 80/86  
150 g/m<sup>2</sup>

Promodoro

BABY BLUE	BLACK	BRIGHT ROSE	CHALK PINK
FIRE RED	NAVY	WHITE	

Constructie van zijnaden | Single jersey | Schouderopening | Gekamd katoen



**LA3322** | 3322EU **Infant Fine Jersey T-Shirt**

100% Katoen  
6, 12, 18, 24 maanden  
153 g/m<sup>2</sup>

Rabbit Skins

APPLE	BLACK	BUTTER	CHARCOAL
HEATHER GREY	HOT PINK	LIGHT BLUE	NAVY
ORANGE	PINK	RED	ROYAL
WHITE			

Geribde kraag met gestikte bovenkant | Met zijnaad | Dubbele naaldbord aan mouwen en onderkant | EasyTear™ -label | Fijne jersey van 100% gekamde ringgesponnen katoen | Constructie met zijnaden | WRAP gecertificeerd

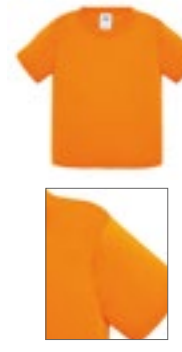
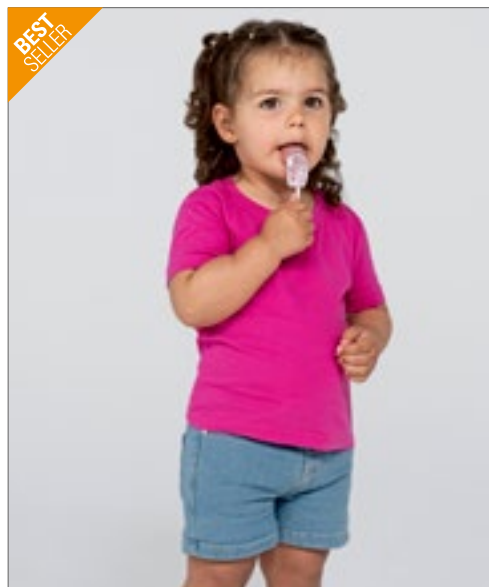

**JHK153K** | TSRB150 **Baby T-Shirt**

100% Katoen (Grey Melange: 85% Katoen / 15% Viscose)  
0, 1, 2 jaar  
155 g/m<sup>2</sup>

JHK

BLACK	FUCHSIA	GOLD	GREY MELANGE
LIGHT YELLOW	LIME	NAVY	ORANGE
PINK	PISTACHIO	PURPLE	RED
ROYAL BLUE	SKY	TURQUOISE	WHITE

Lyra hals | Knoppen maat 0 | Zijnaden op het lichaam | Band van schouder tot schouder | 2 schouderknopen in maat 0



SOL'S  
the fair spirit



NEW  
COLOUR



## L155 | 11975 Baby T-Shirt Mosquito

100% Katoen  
3/6 (60/67), 6/12 (68/74), 12/18 (75/81), 18/23 (82/86) maanden  
160 g/m<sup>2</sup>

SOL'S

AQUA	BABY BLUE	DEEP BLACK	FLASH PINK
PALE PINK	RED	WHITE	

Versterkte nekband | Gesneden en genaaid | Softek Innovation Process® | Ribkraag | Linker schouderopening met 2 ton-sur-ton drukknoepen | Gekamde ringgesponnen katoen



larkwood  
Baby and Toddler Collection

larkwood  
Baby and Toddler Collection



## LW620 | LW620 Organic T-Shirt

100% Katoen  
0/3, 3/6, 6/12, 12/18, 18/24, 24/36 maanden  
160 g/m<sup>2</sup>

Larkwood

BLACK	BRIGHT PINK	NATURAL	NAVY
ROYAL	WHITE		

Biologisch katoen, single jersey | T-shirt met ronde hals en korte mouw gemaakt van organisch katoen | Geribbelde halslijn | Tweelingnaaldstiksels bij hals, zoom en mouwen | Alleen maatlus



larkwood  
Baby and Toddler Collection



NEW  
COLOUR



## LW020 | LW020 Baby-Kids Crew Neck T-Shirt

100% Katoen (Heather Grey: 90% Katoen / 10% Viscose), (Sublimations White: 100% Polyester)  
0/6, 6/12, 12/18, 18/24, 24/36 maanden, 3/4, 5/6 jaar  
160 g/m<sup>2</sup>

Larkwood

0-6 months, 6-12 months, 12-18 months, 18-24 months, 24-36 months, 3-4 years, 5-6 years

NAVY	PALE BLUE	PALE PINK
PALE YELLOW	RED	ROYAL
WHITE		

0-6 months, 6-12 months, 12-18 months, 18-24 months, 24-36 months, 3-4 years

BLACK	BOTTLE GREEN	FUCHSIA
HEATHER GREY	JADE	KHAKI
PURPLE	SUNFLOWER	TURQUOISE

0-6 months, 6-12 months, 12-18 months, 18-24 months, 24-36 months

SUBLIMATIONS WHITE
--------------------

Dubbel gestikte naden | Ingezette mouwen | Alleen maatlus



# BABY KLEDING (T-SHIRTS)

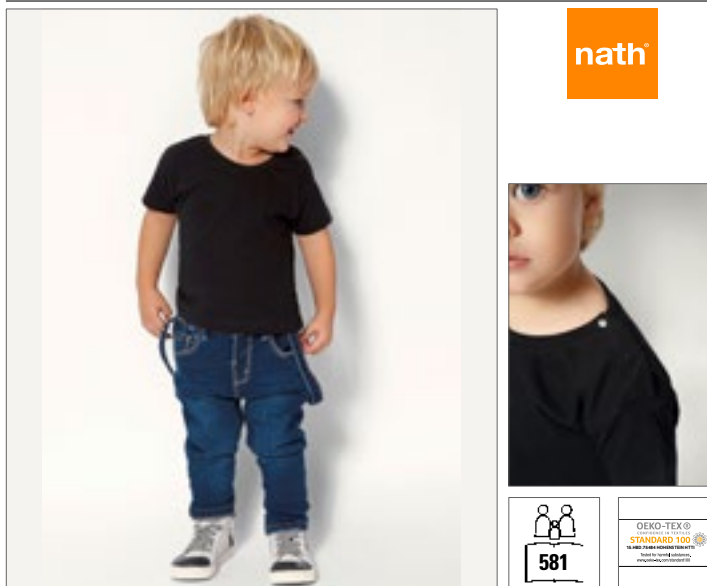

**NH140B** | K1 BABY **Baby T-Shirt**

100% Katoen  
6/12, 12/18, 18/24 maanden  
165 g/m<sup>2</sup>

Nath

BLACK	BUBBLEGUM	PINK	PISTACHIO
RED	ROYAL	SKY	WHITE

Semi-gekamd katoen | Skinny geribbelde kraag | Drukknopen op de schouder voor eenvoudig aan- en uitkleden | Smalle stiksels op de kraag, manchetten en zoom



**X803** | T540 **Short Sleeve Baby T-Shirt Polyester**

100% Polyester  
50/56, 62/68  
185 g/m<sup>2</sup>

Link Sublime Textiles

WHITE
-------

Babyshirt met korte mouwen | 100% polyester, interlock | Drukknopjes op de schouder voor extra gebruiksgemak | Zachte en elastische interlock | Wasbaar op 60 ° C | Vochtafvoer



**BZ61** | BZ61 **Baby Made In Africa T**

100% Katoen  
3/6, 6/12, 12/18, 18/24 maanden  
150 g/m<sup>2</sup>

Babybugz

BLACK	WHITE
-------	-------

Organische katoen | Single jersey | Nikkelvrije drukknopen aan schouderopening voor eenvoudig aankleden | Platte deksteek aan mouw en onderboord | Stiksel rond de hals | Afscheurbaar maatlabel | Wasvoorschriftlabel met QR-code om de toeleveringsketen en de positieve impact van biologisch kopen te volgen | Zorglabel gemaakt van biologisch katoen

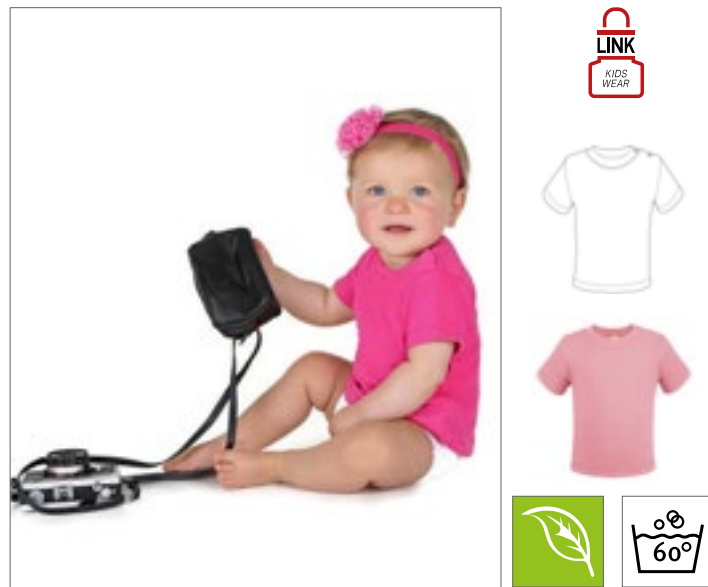

**X954** | T40 **Bio Short Sleeve Baby T-Shirt**

100% Katoen  
50/56, 62/68, 74/80, 86/92  
220 g/m<sup>2</sup>

Link Kids Wear

50-56, 62-68, 74-80, 86-92			
BABYBLUE	BABYPINK	BLACK	HEATHER GREY
WHITE			
50-56, 62-68, 74-80			
CHERRY	DEEP ROYAL	LIME GREEN	NATURAL
NAVY	RED		

Babyshirt met korte mouwen | Bio-katoen en sociale normen | Drukknopjes op de schouder voor extra gebruiksgemak | Zachte en elastische interlock | Wasbaar op 60 ° C | Kleurvast



**BABYBUGZ**



**BZ45** | BZ45

**Baby Striped T**

100% Katoen (White/Heather Grey Melange: 92% Katoen / 8% Viscose)

3/6, 6/12, 12/18 maanden

200 g/m<sup>2</sup>

Babybugz

ORGANIC NATURAL/MOCHA

WHITE/HEATHER GREY MELANGE

WHITE/NAUTICAL NAVY

Biologische of in omschakeling naar biologische katoen | Ronde hals baby T | Zachte en elastische stof | Garen geverfde smalle strepen | 2 tonale drukknoop in de zijhals voor gemakkelijk aankleden | Gestreepte halslijn | Tweelingnaaldzoom | Afscheurlabel



**larkwood**  
Baby and Toddler Collection



**LW027** | LW027

**Short Sleeved Stripe T Shirt**

100% Katoen

0/6, 6/12, 12/18, 18/24, 24/36 maanden, 3/4 jaar

160 g/m<sup>2</sup>

Larkwood

WHITE/OXFORD NAVY

Ingezette korte mouwen | Gestreepte body en mouwen | Effen rib halsband | Dubbel gestikte naden | Enkel maatlus | Single jersey



**BEST SELLER**

**BABYBUGZ**



**BZ02** | BZ02

**Baby T**

100% Katoen (Heather Grey Melange: 85% Katoen / 15% Polyester), (Mocha, Heather Blue, Charcoal Grey Melange: 60% Katoen / 40% Polyester)

0/3, 3/6, 6/12, 12/18, 18/24 maanden, 2/3 jaar

200 g/m<sup>2</sup>

Babybugz

0-3 months, 3-6 months, 6-12 months, 12-18 months, 18-24 months, 2-3 years

BLACK	DUSTY BLUE	HEATHER GREY MELANGE
NAUTICAL NAVY	POWDER PINK	WHITE

0-3 months, 3-6 months, 6-12 months, 12-18 months, 18-24 months

BUBBLE GUM PINK	BURGUNDY	CAMOUFLAGE GREEN
CHARCOAL GREY MELANGE	COBALT BLUE	DUSTY ROSE
FUCHSIA	HEATHER BLUE	KELLY GREEN
LAVENDER	MINT	MOCHA
ORANGE	ORGANIC NATURAL	RED
SAGE GREEN	SOFT YELLOW	SURF BLUE
TOFFEE		

Biologische of in omschakeling naar biologische katoen, ringgesponnen en gekamd | Interlock | Nekrib in katoen / elastaan | Nikkelvrije drukknoop tot schouderopening (voor eenvoudig aankleden) | Platte deksteek rond de hals en aan de mouw en onderboord | Afscheurbaar maatlabel



**X13420** | 13002-1420 **Organic Baby T-Shirt Long Sleeve Noah 02**

100% Katoen  
62-68, 74-80, 86-92  
160 g/m<sup>2</sup>

Link Kids Wear

NATURAL

Perfekte interlock kwaliteit | Wanneer niet bedrukt, wasbaar op 60 graden | Zachte en elastische interlockstof | T-shirt met twee nikkelvrije kwaliteitsdrukknoppen (YKK) op de schouder in dezelfde kleur | Geen merklabele in de nek | Zijnaden | Biologisch gekamd katoen, voldoet aan sociale normen, interlock



**LW021** | LW021 **Long Sleeved T-Shirt**

100% Katoen  
0/6, 6/12, 12/18, 18/24, 24/36 maanden, 3/4 jaar  
160 g/m<sup>2</sup>

Larkwood

BLACK NAVY PALE PINK RED  
WHITE

Single jersey | KinderT-shirt met ronde hals en YKK-drukknoppen op de schouders | Tweelingnaald stiksels op zoom en manchetten | Ribdetail bij de hals

**larkwood**  
Baby and Toddler Collection



NEW  
COLOUR



**X955** | T50 **Bio Long Sleeve Baby T-Shirt**

100% Katoen  
50/56, 62/68, 74/80, 86/92  
220 g/m<sup>2</sup>

Link Kids Wear

50-56, 62-68, 74-80, 86-92

BABYBLUE BABYPINK BLACK  
HEATHER GREY WHITE

50-56, 62-68, 74-80

CHERRY DEEP ROYAL LIME GREEN  
NATURAL NAVY RED

Bio-katoen en sociale normen | Drukknoopjes op de schouder voor extra gebruiksgemak | Zachte en elastische interlock | Wasbaar tot 60 ° C | Kleurvast







**X806** | T550 **Long Sleeve Baby T-Shirt Polyester**

100% Polyester  
50/56, 62/68, 74/80, 86/92  
185 g/m<sup>2</sup>

Link Sublime Textiles

WHITE

100% polyester, interlock | Drukknoopjes op de schouder voor extra gebruiksgemak | Zachte en elastische interlock | Wasbaar op 60 ° C | Vochtafvoer



BEST SELLER

BABYBUGZ



**BZ11** | BZ11 **Baby Long Sleeve T**

100% Katoen (Heather Grey Melange: 85% Katoen / 15% Polyester)  
3/6, 6/12, 12/18, 18/24 maanden  
200 g/m<sup>2</sup>

Babybugz

BLACK BUBBLE GUM PINK DUSTY BLUE HEATHER GREY MELANGE  
NAUTICAL NAVY POWDER PINK RED WHITE

Biologische katoen, ringgesponnen en gekamd | Interlock | Lange mouwen, katoen / elastaan nekrib | Nikkelvrije drukknoopjes tot schouderopening voor eenvoudig aankleden | Smalle deksteek aan hals, manchetten en zoom | Neutrale neklabele



BELLA+CANVAS



**CV3200T** | 3200T **Toddler 3/4 Sleeve Baseball Tee**

52% Katoen / 48% Polyester (Triblend Kleuren: 50% Polyester / 25% Katoen / 25% Viscose)  
2, 3, 4, 5 jaar  
130 g/m<sup>2</sup>

Canvas

WHITE/BLACK WHITE/DENIM WHITE/HEATHER PEACH  
WHITE/RED

52% gekamd en ringgesponnen katoen / 48% polyester; Triblend kleuren: 50% polyester / 25% gekamd en ringgesponnen katoen / 25% Viscose | Met zijnaden | Contrasterende raglanmouwen en halsafwerking

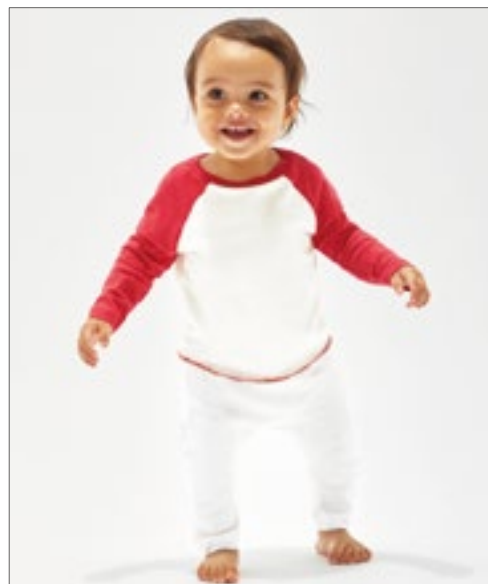

BABYBUGZ

\*SUPERSTAR by mantis



**BZ43** | BZ43 **Baby Superstar Baseball T**

100% Katoen  
6/12, 12/18, 18/24 maanden  
150 g/m<sup>2</sup>

Babybugz

WASHED WHITE/SWISS NAVY WASHED WHITE/WARM RED

Biologische of in omschakeling naar biologische katoen | Single jersey | Zacht afgewerkte stof | Raglan stijl | Lange mouwen | Gebogen zoom met contrasterende overlockrand | Afscheurlabel



**larkwood**  
Baby and Toddler Collection

**LW025** | LW025 **Long Sleeved Baseball T-Shirt**

100% Katoen  
0/6, 6/12, 12/18, 18/24, 24/36 maanden, 3/4 jaar  
160 g/m<sup>2</sup>

Larkwood

WHITE/NAVY | WHITE/RED

Contrasterende mouwen en nekband | Tweelingnaald stiksel bij zoom en manchetten



**BABYBUGZ**



**BZ52** | BZ52 **Baby Breton Top**

100% Katoen  
3/6, 6/12, 12/18, 18/24 maanden  
200 g/m<sup>2</sup>

Babybugz

WHITE/NAVY

Biologische of in omschakeling naar biologische katoen | Geverfde strepen van 16 x 8 mm | Nikkelvrije Navy drukknopjes aan de schouderopening voor eenvoudig aankleden | Locker patch | Zijsplitten | Langere rugzijde | Zachte en elastische stof | Afscheurbaar etiket



**BABYBUGZ**



**BZ47** | BZ47 **Baby Striped Hooded T**

100% Katoen (White/Heather Grey Melange: 92% Katoen / 8% Viscose)  
3/6, 6/12, 12/18 maanden  
200 g/m<sup>2</sup>

Babybugz

WHITE/HEATHER GREY MELANGE | WHITE/NAUTICAL NAVY

Biologische of in omschakeling naar biologische katoen | Zachte en elastische stof | Garen geverfde smalle strepen | 5 tonale poppers aan de voorkant | 3-delige dubbellaags capuchon | Rechte zoom met zijsplitten | Afgeplakte nek voor comfort | Halvemaan locker patch in de nek | Afscheurlabel



**larkwood**  
Baby and Toddler Collection

**LW820** | LW820 **Kids Track Top**

100% Polyester  
0/6, 6/12, 12/18, 18/24, 24/36 maanden  
250 g/m<sup>2</sup>

Larkwood

BLACK/WHITE | NAVY/WHITE | RED/WHITE | ROYAL/WHITE

Trainingsjack voor kinderen | Contrasterende panelen onderaan de arm en contrasterende ritssluiting | Geribbelde manchet en zoom | Matching stijlen in maten voor volwassenen en kinderen in Finden en Hales.



BABYBUGZ



BZ31 | BZ31

**Baby Sweatshirt**

80% Katoen / 20% Polyester (Heather Grey Melange: 71% Katoen / 21% Polyester / 8% Viscose)

6/12, 12/18, 18/24 maanden

280 g/m<sup>2</sup>

Babybugz



Biologische of in omschakeling naar biologische katoen / gerecycled polyester (rPET) | Badstof | Sweatshirt met ronde hals met twee drukknopen aan de schouder voor gemakkelijker aan- en uittrekken | Zachte rib crew nek | Zachte geribde manchetten aan mouwuiteinden | Rechte zoom met zijslitten en opengewerkte staart | V-steek detail op de hals | Afscheurbaar label in de nek



BABYBUGZ



BZ64 | BZ64

**Baby Essential Sweatshirt**

80% Katoen / 20% Polyester

6/12, 12/18, 18/24 maanden

280 g/m<sup>2</sup>

Babybugz



Biologische of in omschakeling naar biologische katoen / gerecycleerde polyester (rPET) | Geborstelde fleece | Ingezette mouwen | Ribboord aan kraag, manchetten en onderboord | Binnenzijde nekband visgraat in dezelfde kleur | Afscheurbaar maatlabel | Wasvoorschriftlabel met QR-code om de toeleveringsketen en de positieve impact van biologisch katoen te volgen | Zorglabel gemaakt van biologisch katoen



**larkwood**  
Baby and Toddler Collection



LW800 | LW800

**Kids' Sustainable Sweatshirt**

60% Katoen / 40% Polyester

0/6, 6/12, 12/18, 18/24, 24/36 maanden, 3/4, 5/6 jaar

260 g/m<sup>2</sup>

Larkwood



Geregenereerd katoen, gerecycleerde polyester | Geborsteld fleece, Peached afwerking | Effen gebreide rib aan hals en manchetten | Vlak slot kruis V bij CF Hals | Set in of raglanmouwen | YKK poppers | Tag free



**larkwood**  
Baby and Toddler Collection



LW006 | LW006

**Crew Neck Sweatshirt**

80% Katoen / 20% Polyester

6/12, 12/18, 18/24, 24/36 maanden, 3/4 jaar

280 g/m<sup>2</sup>

Larkwood



Gebreide halsuitsnijing, manchetten en zoom | YKK-drukknop bij opening van schouder tot leeftijd 24/36 | Dubbel gestikte naden | Ingezette mouwen | Elastische manchet en zoom | Tweelingnaald stiksel overal | Alleen maatlus





**BABYBUGZ**



**NEW**  
**COLOUR**



**BZ32** | BZ32

**Baby Hoodie**

80% Katoen / 20% Polyester (Heather Grey Melange: 71% Katoen / 21% Polyester / 8% Viscose)

6/12, 12/18, 18/24 maanden, 2/3, 4/5 jaar

250 g/m<sup>2</sup>

Babybugz

BLACK	BUBBLE GUM PINK	DUSTY BLUE	HEATHER GREY MELANGE
NAUTICAL NAVY	WHITE		

Biologische of in omschakeling naar biologische katoen / gerecyclede polyester (rPET) | Zachte, binnen ruwe capuchonjas met rits voor baby's | Diepe 3-delige capuchon uit één laag voor een betere pasvorm | Flatlock naden | Natuurlijke nekband met visgraatrug | Binnen locker patch voor decoratie | Kangoeroezakje | Rechte zoom met zijspalten en staart terug | Natuurlijk visgraatband detail aan de zijkant van de capuchon / met trekkoord | Afscheurbaar neklablet



**BABYBUGZ**



**BZ63** | BZ63

**Baby Essential Hoodie**

80% Katoen / 20% Polyester

6/12, 12/18, 18/24 maanden

280 g/m<sup>2</sup>

Babybugz

BLACK	DUSTY BLUE	HEATHER GREY	NATURAL
NAVY	SOFT OLIVE	SOFT PINK	

Biologische of in omschakeling naar biologische katoen / gerecyclede polyester (rPET) | Geborstelde fleece | Binnenkant geborsteld | Dubbellaagse kap | Visgraat nekband in dezelfde kleur | Opbergzakje binnenzijde | Ribboord aan manchetten en onderboord | Afscheurbaar maatlabel | Wasvoorschriftlabel met QR-code om de toeleveringsketen en de positieve impact van biologisch kopen te volgen | Zorglabel gemaakt van biologisch katoen



**larkwood**  
Baby and Toddler Collection



**LW002** | LW002

**Kids' Hooded Sweatshirt**

80% Katoen / 20% Polyester

6/12, 12/18, 18/24, 24/36 maanden, 3/4, 5/6 jaar

280 g/m<sup>2</sup>

Larkwood

6-12 months, 12-18 months, 18-24 months, 24-36 months, 3-4 years, 5-6 years

NAVY

6-12 months, 12-18 months, 18-24 months, 24-36 months, 3-4 years

BLACK ROYAL

Hooded sweatshirt met knoopsluiting aan de voorzijde van de hals | Contrastband in de neknaad | Enkele jersey in capuchon | Kangoeroezakje | Gebreide boord aan manchet en zoom | Dubbel gestikte naden | Alleen maatlus



**larkwood**  
Baby and Toddler Collection



**LW005** | LW005

**Zip Through Hooded Sweatshirt**

80% Katoen / 20% Polyester

6/12, 12/18, 18/24, 24/36 maanden

280 g/m<sup>2</sup>

Larkwood

NAVY PALE PINK

Hooded sweatshirt met plastic rits in dezelfde kleur | Enkele jersey in capuchon | Kangoeroezakje | Gebreide boord aan manchet en zoom | Dubbel gestikte naden | Alleen maatlus



BABYBUGZ



**BZ66** | BZ66 **Baby Quarter Zip Sweat**

80% Katoen / 20% Polyester  
6/12, 12/18, 18/24 maanden  
280 g/m<sup>2</sup>

Babybugz

HEATHER GREY MELANGE NAVY

80% (biologische of in omschakeling naar biologische) katoen, 20% gerecycleerd polyester (rPET) | Geborstelde fleecce | Kwartrits met ritsbescherming | Ingezette mouwen | Geribbelde manchetten, zoom en kraag | Nekband aan de achterkant | Afscheurbaar etiket | Zorglabel met QR-code om de toeleveringsketen te volgen en de positieve impact van biologisch katoen te controleren | Zorglabel gemaakt van biologisch katoen



BABYBUGZ



**BZ40** | BZ40 **Baby Bomber Jacket**

80% Katoen / 20% Polyester (Heather Grey Melange: 71% Katoen / 21% Polyester / 8% Viscose)  
6/12, 12/18, 18/24 maanden, 2/3 jaar  
280 g/m<sup>2</sup>

Babybugz

BLACK HEATHER GREY MELANGE

Biologische of in omschakeling naar biologische katoen / gerecycleerde polyester (rPET) | Badstof | Drukknoppen met antiek kopereffect aan voorkant | Geribde zoom en manchetten | Wereldzakken aan de voorkant | Locker patch aan de binnenkant van de nek | Glad oppervlak & lus terug stof | Afscheurlabel



BABYBUGZ



**BZ53** | BZ53 **Baby Rocks Denim Jacket**

100% Katoen  
3/6, 6/12, 12/18, 18/24 maanden, 2/3, 4/5 jaar

Babybugz

DENIM BLUE

Biologische of in omschakeling naar biologische katoen | Denim 9oz | 2 borstzakkleppen met drukkno-  
pen | 5 nikkelvrije drukkno-  
pen | Stiksels in  
jeansstijl | Effen achterkant | Drukkno-  
pen op manchetten | Lusjes met drukkno-  
pen aan de achterkant | Afscheurbaar etiket



larkwood  
Baby and Toddler Collection



**LW035** | LW035 **Rain Jacket**

100% Polyester, Voering: 100% Katoen  
6/12, 12/18, 18/24, 24/36 maanden, 3/4 jaar  
160 g/m<sup>2</sup>

Larkwood

CANDYFLOSS PINK NAVY RED YELLOW

PVC Regenjacket met kap | Gestreepte enkelvoudige jersey voering | Rits aan de voorkant en drukkno-  
opsluiting | 100% polyester - douchebestendig | Gestreepte voering van 100% katoen met enkele jersey | Alleen maatlus



larkwood  
Baby and Toddler Collection



**LW750** | LW750

**Denim Jacket With Fleece Hood And Sleeves**

100% Katoen, Muts + Armen: 70% Katoen / 30% Polyester  
6/12, 12/18, 18/24, 24/36 maanden, 3/4, 5/6 jaar  
280 g/m<sup>2</sup>

Larkwood

BLUE DENIM

Lichaam: 100% Denim Katoen, Stone Washed; Mouwen/Hoed: 71% Katoen / 23% Polyester Brush back fleecce | Denim Jas met CVC mouwen en capuchon | Tweedelige CVC kap, met single jersey voering | YKK Jean stijl drukkno-  
pen | Dubbele opgestikte borstzakken met flappen | Gele stiksels aan de bovenkant | Gebreide rib aan manchetten en mouw | Voorwaarts gerichte schouder-  
naden | Voor- en rugpas | Opstaande kraag | Tag free

# BABY KLEDING (SLABBETJES & PETTEN)



**BZ23 | BZ23 Bandana Bib**  
 100% Katoen ((Heather Grey Melange: 98% Katoen / 2% Polyester)  
**One Size**  
 200 g/m<sup>2</sup> Babybugz

WHITE/BLACK	WHITE/HEATHER GREY MELANGE	WHITE/NAUTICAL NAVY
WHITE/POWDER PINK	WHITE/RED	

Biologische katoen, ringgesponnen en gekamd | Interlock | Omkeerbare kleuren, de ene kant is wit met contrastbinding, de andere effen kleur | Dubbellaags voor extra sterkte, veerkracht en absorptievermogen | Verstelbare drukknoopsluiting voor comfort | Scheurstijllabel



**BZ55 | BZ55 Baby Rocks Denim Bandana Bib**  
 100% Katoen  
**One Size** Babybugz

DENIM BLUE
------------

Biologische of in omschakeling naar biologische katoen | Denim 9oz | Enkele laag | Paar nikkelvrije drukknoopen voor eenvoudige, verstelbare bevestiging | Vastgebonden aan de rand voor vormbehoud | Stiksels in jeansstijl | Afscheurlabel



**BZ12 | BZ12 Baby Bib**  
 100% Katoen (Heather Grey Melange: 85% Katoen / 15% Polyester)  
**One Size**  
 200 g/m<sup>2</sup> Babybugz

BLACK	BUBBLE GUM PINK	DUSTY BLUE	HEATHER GREY MELANGE
NAUTICAL NAVY	POWDER PINK	RED	WHITE

Biologische katoen, ringgesponnen en gekamd | Interlock | Dubbellaagse stof voor extra absorptievermogen | Zachte witte klittenbandsluiting in de nek | Zelfgebonden met baby tweelingnaaldafwerking aan alle randen | Neklabel in neutrale maat

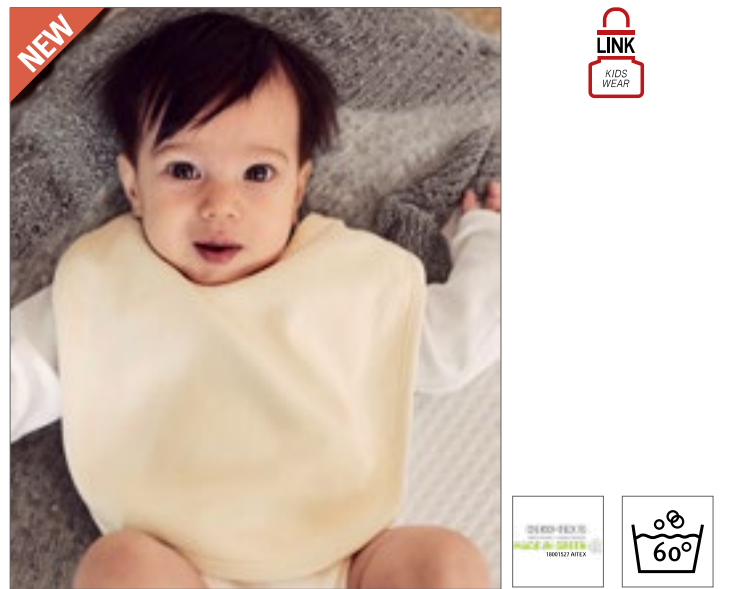

**X11001 | 11001 Organic Baby Bib Olli 01**  
 100% Katoen  
**One Size**  
 220 g/m<sup>2</sup> Link Kids Wear

APPLE GREEN	BLACK	CHARCOAL GREY	HEATHER GREY
HOT PINK	KELLY GREEN	NATURAL	NAVY
ORANGE	PASTEL YELLOW	POWDER BLUE	POWDER PINK
RED	ROYAL BLUE	WHITE	

Perfekte interlock kwaliteit | Wanneer niet bedrukt, wasbaar op 60 graden | Zachte en elastische interlockstof | Biologisch gekamd katoen, voldoet aan sociale normen, interlock





BABYBUGZ



**BZ59** | BZ59 **Baby Single Layer Bib**

100% Katoen

One Size

200 g/m<sup>2</sup>

Babybugz

BLACK	ORGANIC NATURAL
WHITE	WHITE/NAUTICAL NAVY
WHITE/RED	

Biologische katoen, ringgesponnen en gekamd | Eenlaagse stof | Met drukknopsluiting aan achterzijde hals | Binding aan de randen voor behoud van de vorm | Afscheurlabel



SOL'S  
the fair spirit



**L116** | 01211 **Baby Bib Babib**

100% Katoen

22 x 32 cm

180 g/m<sup>2</sup>

SOL'S

WHITE/APPLE GREEN	WHITE/AQUA
WHITE/FRENCH NAVY	WHITE/FUCHSIA
WHITE/MELANGE GREY	

Ringgesponnen katoen | Dubbele laag om extra bescherming te garanderen | Contrasterende bias | Zelfklemmende sluiting | Geen label



larkwood  
Baby and Toddler Collection



**LW022** | LW022 **Baby Bib**

80% Katoen / 20% Polyester

One Size

245 g/m<sup>2</sup>

Larkwood

WHITE/PALE BLUE	WHITE/PALE PINK
WHITE/WHITE	

Slabbetje met contrastkleur | Dubbele stoffen voorkant | Klittenbandsluiting achter in de nek



ARTG

**AR894** | 894.5 **Babiezz® ALL-Over Sublimation Baby Bib**

Buiten: 100% Polyester, Binnen: 100% Katoen

43 x 27 cm

A&R

WHITE/ANTHRACITE GREY	WHITE/AQUA BLUE	WHITE/BLACK
WHITE/FIRE RED	WHITE/FRENCH NAVY	WHITE/LIGHT BLUE
WHITE/LIGHT PINK	WHITE/LIME GREEN	WHITE/PINK
WHITE/WHITE		

Met voorkant van polyester en achterkant van superzacht katoen | De voorkant is geschikt voor sublimatieprints | Met klittenbandsluiting



larkwood  
Baby and Toddler Collection



**LW082** | LW082 **Plain And Contrast Bib**

100% Katoen

One Size

200 g/m<sup>2</sup>

Larkwood

BLACK	FUCHSIA	KELLY GREEN
NAVY	ORANGE	PALE BLUE
PALE PINK	PURPLE	RED
ROYAL	SAPPHIRE BLUE	SUNFLOWER
WHITE	WHITE/NAVY	WHITE/PALE BLUE
WHITE/PALE PINK		

Katoen interlock | Slabbetje voor kinderen met dubbele stof en bindend detail rond de rand | Klittenbandsluiting achter in de nek

# BABY KLEDING (SLABBETJES & PETTEN)



**X800** | BIB-523 **Bib Interlock Double Layer**  
 100% Polyester  
 35 x 24 cm  
 185 g/m<sup>2</sup>  
 Link Sublime Textiles

**WHITE**

Polyester interlock slabbetje | Klittenbandsluiting in de nek | Ca. 35 x 24 cm | Vochtafvoer | Interlock | Dubbele laag | Geschikt voor sublimatiedruk | Wasbaar op 60 ° C



**X950** | BIB-12 **Baby Bib**  
 100% Katoen  
 28 x 24 cm  
 220 g/m<sup>2</sup>  
 Link Kids Wear

**WHITE/WHITE**

28 x 24 cm | Met touwtjes verstelbaar | Geen frotter | Zonder opdruk wasbaar op 60 ° C | Woven cotton



**X951** | BIB-20/BIB-21/BIB-23 **Baby Bib Double Layer**  
 100% Katoen  
 35 x 24 cm  
 210 g/m<sup>2</sup>  
 Link Kids Wear

BABYBLUE/BABYBLUE	BABYPINK/BABYPINK	BLACK/BLACK
CHERRY/CHERRY	DEEP ROYAL/DEEP ROYAL	HEATHER GREY/HEATHER GREY
LIME GREEN/LIME GREEN	NATURAL/NATURAL	NAVY/NAVY
ORANGE/ORANGE	RED/RED	WHITE/BABYBLUE
WHITE/BABYPINK	WHITE/WHITE	

Katoen / Interlock | Slabbetje met klittenbandsluiting | Zwaar katoen | Dubbele laag | 35 x 24 cm | Zonder opdruk wasbaar op 60 ° C



**X952** | BIB-11/13/14 **Baby Bib**  
 65% Polyester / 35% Katoen  
 One Size (28 x 24 cm)  
 240 g/m<sup>2</sup>  
 Link Kids Wear

**WHITE/BABYBLUE** | **WHITE/BABYPINK** | **WHITE/WHITE**

Met touwtjes verstelbaar | Zware katoen/polyester | Geen badstof | Geweven in 2/1 keper | Zonder opdruk wasbaar op 60 ° C



**X982** | BIB-15 **Baby Bib**

100% Polyester  
28 x 24 cm  
240 g/m<sup>2</sup>

Link Sublime Textiles

WHITE

Met koordsluiting | 240 g/m<sup>2</sup> | 2/1 keperbinding | Wasbaar tot 60 ° C | Speciaal ontworpen voor sublimatieprint



**X10001** | 10001 **Organic Baby Hat Rox 01**

100% Katoen  
One Size  
220 g/m<sup>2</sup>

Link Kids Wear

BLACK	CHARCOAL GREY	HEATHER GREY	HOT PINK
KELLY GREEN	NATURAL	NAVY	POWDER BLUE
POWDER PINK	ROYAL BLUE	WHITE	

Zijnaden | Perfecte interlock kwaliteit | Wanneer niet bedrukt, wasbaar op 60 graden | Zachte en elastische interlockstof | Biologisch gekamd katoen, voldoet aan sociale normen, interlock



**X944** | BBH10 **Bio Baby Hat**

100% Katoen  
One Size  
220 g/m<sup>2</sup>

Link Kids Wear

BABYBLUE	BABYPINK	BLACK	CHERRY
DEEP ROYAL	HEATHER GREY	LIME GREEN	NATURAL
NAVY	RED	WHITE	

Perfecte kwaliteit interlock | Wanneer niet bedrukt, wasbaar op 60 graden | Zachte en elastische interlockstof | Biologisch katoen, voldoet aan sociale normen, interlock



BABYBUGZ



**BZ62** | BZ62 **Baby Hat**

100% Katoen  
One Size  
200 g/m<sup>2</sup>

Babybugz

BLACK	DUSTY BLUE	HEATHER GREY	NAUTICAL NAVY
POWDER PINK	WHITE		

Biologische of in omschakeling naar biologische katoen, ringgesponnen en gekamd | Interlock | Brede nekband voor comfort | Afscheurbaar maatlabel | Wasvoorschriftlabel met QR-code om de toeleveringsketen en de positieve impact van biologisch kopen te volgen | Zorglabel gemaakt van biologisch katoen





BABYBUGZ



**BZ15** | BZ15 **Baby One Knot Hat**

100% Katoen (Heather Grey Melange: 85% Katoen / 15% Polyester)  
**One Size**  
 200 g/m<sup>2</sup> Babybugz

BLACK	BUBBLE GUM PINK	DUSTY BLUE	HEATHER GREY MELANGE
NAUTICAL NAVY	ORGANIC NATURAL	POWDER PINK	RED
WHITE			

Biologische katoen, ringgesponnen en gekamd | Interlock | Brede zelfgebonden band bij opening voor comfort | Afgewerkt met enkele knoop bovenaan | Neutraal maatlabel



BABYBUGZ



**BZ44** | BZ44 **Baby Reversible Slouch Hat**

100% Katoen (White/Heather Grey Melange: 93% Katoen / 7% Polyester)  
**One Size**  
 200 g/m<sup>2</sup> Babybugz

WHITE/HEATHER GREY MELANGE	WHITE/NAUTICAL NAVY	WHITE/RED
----------------------------	---------------------	-----------

Organische katoen | Single jersey | Omkeerbaar | Dubbellaags | Kan met gevouwen rand of als lange muts worden gedragen | Zacht en elastisch organisch weefsel | Afscheurlabel



BABYBUGZ



**BZ51** | BZ51 **Little Hat With Ears**

100% Katoen (Heather Grey Melange: 92% Katoen / 8% Viscose)  
**One Size**  
 200 g/m<sup>2</sup> Babybugz

ORGANIC NATURAL/MOCHA	WHITE/HEATHER GREY MELANGE	WHITE/NAUTICAL NAVY
-----------------------	----------------------------	---------------------

Biologische of in omschakeling naar biologische katoen | Fijne, smalle, strepen van geveerd garen | Brede zoomband voor comfort | 2 oren | Zachte en elastische stof | Afscheurlabel



**larkwood**  
 Baby and Toddler Collection



**LW090** | LW090 **Baby Cap**

100% Katoen  
**6/12 maanden, 1/2, 3/5 jaar**  
 185 g/m<sup>2</sup> Larkwood

NAVY	PALE BLUE	PALE PINK	WHITE
------	-----------	-----------	-------

Katoenen keperstof | Dubbel voorpaneel | Zachte piek 6- 12 maanden | Elastische rug



**AR732** | 732.5 **PRINT-Me® Baby Hooded Towel**

100% Katoen  
100 x 100 cm  
360 g/m<sup>2</sup>

A&R

ANTHRACITE GREY/LIGHT GREY	AQUA BLUE	BLACK
FRENCH NAVY	JEANS BLUE	LIGHT BLUE
LIGHT PINK	MINT GREEN	OLD GREEN
PINK	WHITE	

Babyhanddoek met capuchon met een hoek waar uw logo / tekst kan worden bedrukt of geborduurd | 100 x 100 cm



**AR892** | 892.5 **Babiezz® ALL-Over Sublimation Hooded Towel**

Buiten: 100% Polyester, Binnen: 100% Katoen  
75 x 75 cm  
350 g/m<sup>2</sup>

A&R

WHITE/ANTHRACITE GREY	WHITE/AQUA BLUE	WHITE/BLACK
WHITE/FIRE RED	WHITE/FRENCH NAVY	WHITE/LIGHT BLUE
WHITE/LIGHT PINK	WHITE/LIME GREEN	WHITE/PINK
WHITE/WHITE		

Supierzachte handdoek met kap van 350 g/m<sup>2</sup> | Capuchon is aan de buitenzijde van 100% polyester, die in full-color met sublimatiedruk kan worden bedrukt | Binnenkant van de handdoek in 100% katoen



BEST SELLER



**ARB032** | 32.5 **Babiezz® Hooded Towel**

100% Katoen  
75 x 75 cm  
360 g/m<sup>2</sup>

A&R

ANTHRACITE GREY/ANTHRACITE GREY/ANTHRACITE GREY	AQUA BLUE/LIME GREEN/LIME GREEN
AQUA BLUE/WHITE/AQUA BLUE	BLACK/BLACK/WHITE
DEEP BLUE/DEEP BLUE/DEEP BLUE	FIRE RED/WHITE/BLACK
FIRE RED/WHITE/TRUE BLUE	FRENCH NAVY/FRENCH NAVY/FRENCH NAVY
GRAPHITE/ANTHRACITE GREY/ANTHRACITE GREY	JEANS BLUE/JEANS BLUE/JEANS BLUE
LIGHT BLUE/LIGHT BLUE/LIGHT BLUE	LIGHT BLUE/WHITE/WHITE
LIGHT PINK/LIGHT PINK/LIGHT PINK	LIGHT PINK/WHITE/WHITE
LIGHT PURPLE/LIGHT PURPLE/LIGHT PURPLE	LIME GREEN/LIME GREEN/WHITE
OLD GREEN/OLD GREEN/OLD GREEN	OLD PINK/OLD PINK/OLD PINK
PASTEL GREEN/PASTEL GREEN/PASTEL GREEN	PASTEL YELLOW/PASTEL YELLOW/PASTEL YELLOW
PINK/GRAPHITE/GRAPHITE	PINK/LIGHT PINK/LIGHT PINK
WHITE/ANTHRACITE GREY/ANTHRACITE GREY	WHITE/AQUA BLUE/AQUA BLUE
WHITE/BLACK/BLACK	WHITE/BRIGHT ORANGE/BRIGHT ORANGE
WHITE/CHOCOLATE BROWN/CHOCOLATE BRO	WHITE/FIRE RED/FIRE RED
WHITE/FRENCH NAVY/FRENCH NAVY	WHITE/LIGHT BLUE/LIGHT BLUE
WHITE/LIGHT PINK/LIGHT PINK	WHITE/LIME GREEN/LIME GREEN
WHITE/PINK/PINK	WHITE/PURPLE/PURPLE
WHITE/TRUE BLUE/TRUE BLUE	WHITE/WHITE/PINK
WHITE/WHITE/WHITE	

Super zacht | Handdoek met capuchon | Afmetingen 75 x 75 cm | Dit artikel kan in eerste instantie worden gebruikt als een wrap voor pasgeborenen en vervolgens als een handdoek als de baby groeit | 1. Kleur handdoek / 2. Kleur hoek / 3. Kleur rand



**TOWEL**  
CITY



**TC36** | TC036 **Babies Hooded Towel**

100% Katoen  
75 x 75 cm  
360 g/m<sup>2</sup>

Towel City

WHITE/BLUE  WHITE/PINK  WHITE/WHITE

Baby handdoek met capuchon | Uitstekend absorptievermogen | Detail omzoming

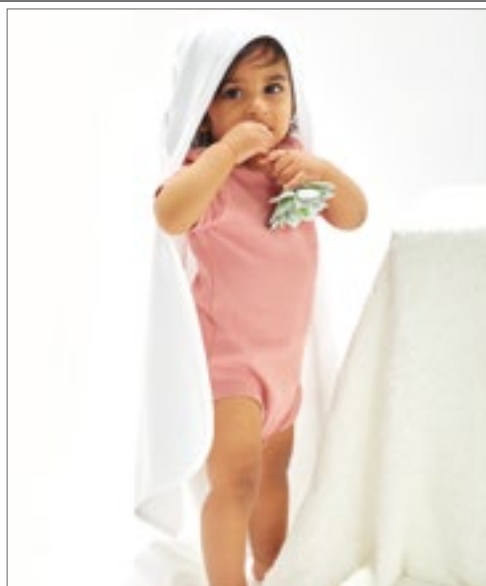

**BABYBUGZ**



**BZ24** | BZ24 **Baby Hooded Blanket**

100% Katoen  
80 x 80 cm  
200 g/m<sup>2</sup>

Babybugz

WHITE/WHITE

Biologische katoen, ringgesponnen en gekamd | Ruim bemeten met driehoekige kap | Interlock | Enkele laag | Afscheurlabel



**larkwood**  
Baby and Toddler Collection



**LW900** | LW900 **Blanket**

100% Katoen (Heather Grey: 90% Katoen / 10% Viscose)  
One Size (74 x 74 cm)  
160 g/m<sup>2</sup>

Larkwood

HEATHER GREY  PALE BLUE  PALE PINK  WHITE

Band in dezelfde kleur aan de rand | Zachte katoenen stof voor comfort | Enkel met maatlabel



**ARTG**



**AR31B** | 31.5 **Babiezz® Baby Hooded Towel**

100% Katoen  
100 x 100 cm  
360 g/m<sup>2</sup>

A&R

LIGHT BLUE  LIGHT PINK  WHITE

Super zacht | 360 g/m<sup>2</sup> babyhanddoek





**AR022** | 22.5 **Babiezz® Bathrobe With Hood**

100% Katoen  
3/12 (68/74), 12/24 (80/92), 24/36 (98/110) maanden  
400 g/m<sup>2</sup>

A&R

AQUA BLUE/AQUA BLUE	AQUA BLUE/LIME GREEN
BLACK/BLACK	FRENCH NAVY/AQUA BLUE
FRENCH NAVY/FIRE RED	GRAPHITE/ANTHRACITE GREY
JEANS BLUE/JEANS BLUE	LIGHT BLUE/LIGHT BLUE
LIGHT BLUE/WHITE	LIGHT PINK/LIGHT PINK
LIGHT PINK/WHITE	LIGHT PURPLE/WHITE
OLD GREEN/OLD GREEN	OLD PINK/OLD PINK
PINK/GRAPHITE	PINK/LIGHT PINK
PINK/PINK	WHITE/ANTHRACITE GREY
WHITE/AQUA BLUE	WHITE/LIME GREEN
WHITE/PINK	WHITE/WHITE

Badjas met een capuchon | Warm en ideaal voor gebruik in bad en bed | Materiaal gemaakt van 100% katoen



**AR731** | 731.5 **PRINT-Me® Baby Hooded Towel**

100% Katoen  
75 x 75 cm  
450 g/m<sup>2</sup>

A&R

GRAPHITE/GRAPHITE/GRAPHITE	JEANS BLUE/JEANS BLUE/JEANS BLUE
LIGHT BLUE/LIGHT BLUE/LIGHT BLUE	LIGHT GREY/LIGHT GREY/LIGHT GREY
LIGHT PINK/LIGHT PINK/LIGHT PINK	MUSTARD/MUSTARD/MUSTARD
OLD GREEN/OLD GREEN/OLD GREEN	OLD PINK/OLD PINK/OLD PINK
TERRA/TERRA/TERRA	WHITE/ANTHRACITE GREY/ANTHRACITE GREY
WHITE/AQUA BLUE/AQUA BLUE	WHITE/FRENCH NAVY/FRENCH NAVY
WHITE/LIME GREEN/LIME GREEN	WHITE/PINK/PINK
WHITE/WHITE/WHITE	

Babyhanddoek met capuchon met een hoek waar uw logo / tekst kan worden bedrukt of geborduurd | 75 x 75 cm



JH004K 599

**571** T-SHIRTS - KORTE  
MOUWEN

**587** T-SHIRTS - MOUWLOOS

**589** T-SHIRTS - LANGE  
MOUWEN

**591** POLO SHIRTS

**594** SWEAT SHIRTS &  
SWEAT JASSEN

**607** JASSEN & FLEECE

**616** VRIJE TIJD

**620** REGENKLEDING &  
ZICHTBAARHEID

**624** SCHORTEN



BELLA+CANVAS

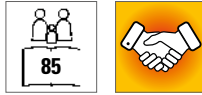

**CV3413Y** | 3413Y **Youth Triblend Jersey Short Sleeve Tee**

50% Polyester / 25% Katoen / 25% Viscose  
**S** (6-8 jaar), **M** (10-12 jaar), **L** (14-16 jaar)  
 130 g/m<sup>2</sup>

Canvas



Met zijnaden | Retail fit | Maatvoering unisex



**mantis kids**



**MK15** | HM15/MK15 **Made in Africa Kids T**

100% Katoen (Heather Grey Melange: 85% Katoen / 15% Polyester)  
**2/3, 4/5, 6/7, 8/9, 10/12, 12+** jaar  
 130 g/m<sup>2</sup>

Mantis Kids



Biologische katoen, ringgesponnen en gekamd | Unisex gesneden | Fijne smalle hals rib | Fijngebreide enkele jersey | Contrasterende tape in de nek | Neklabel in neutrale maat | Afscheurlabel



**Just Ts**  
*AWDs*

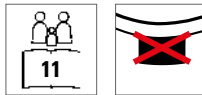

**JT100K** | JT100J **Kids 100 T**

100% Katoen (Heather Grey: 90% Katoen / 10% Viscose)  
**XS, S, M, L, XL**  
 140 g/m<sup>2</sup>

Just Ts



Gekamd ringgesponnen katoen | Moderne pasvorm met zijnaden | Korte mouwen | Alleen maatlabel - kleurcode zwart voor unisex | Schouder tot schouder nekband | Geribbelde ronde hals stijl | Tweelingnaald stiksel detail op mouw en onderkant zoom | Naam etiket



**TEE JAYS**



**TJ1100B** | 1100B **Junior Power Tee**

100% Katoen  
**4/6, 8/10, 12/14** jaar  
 140 g/m<sup>2</sup>

Tee Jays



Supercarded organisch katoen | 2-laags kraag met elastaan | Schouder tot schouder nekband | Scheur neklabel weg



# KINDERKLEDING (T-SHIRTS - KORTE MOUWEN)



**BY115** | BY115 **Girls Short Sleeve Tee**

100% Katoen  
110/116, 122/128, 134/140, 146/152, 158/164  
140 g/m<sup>2</sup>

Build Your Brand

BLACK PINK WHITE

Iets verkorte snede | Ronde halsuitsnijing | Korte mouwen



**BCTK300** | TK300 **Kids' T-Shirt Exact 150**

100% Katoen (Sport Grey: 85% Katoen / 15% Viscose), (Ash: 99% Katoen / 1% Viscose)  
1/2 (86/92), 3/4 (98/104), 5/6 (110/116), 7/8 (122/128), 9/11 (134/146), 12/14 (152/164) jaar  
145 g/m<sup>2</sup>

B&C

1/2, 3/4, 5/6, 7/8, 9/11, 12/14

BLACK	GOLD	NAVY	ORANGE
RED	ROYAL BLUE	SKY BLUE	WHITE

3/4, 5/6, 7/8, 9/11, 12/14

APRICOT	ASH (HEATHER)	ATOLL	AZURE
BOTTLE GREEN	BURGUNDY	DENIM	FUCHSIA
KELLY GREEN	LIGHT NAVY	SPORT GREY (HEATHER)	YELLOW

100% voorgekrompen ringgesponnen katoen | Exacte 2-laags ronde hals | 1x1 geribde kraag met elastaan | Nekband | Onder- en mouwzomen met dubbele doorstiksels | Buisvormige constructie | B&C Collection is lid van de Fair Wear Foundation



BELLA+CANVAS



**CV3001Y** | 3001Y **Youth Jersey Short Sleeve Tee**

100% Katoen  
S (6-8 jaar), M (10-12 jaar), L (14-16 jaar), XL (18-20 jaar)  
145 g/m<sup>2</sup>

Canvas

ASPHALT (SOLID) BLACK NAVY TRUE ROYAL WHITE

Gekamd en ringgesponnen katoen | Met zijnaden | Retail fit | Maatvoering unisex



**F110K** | 61-019-0 **Kids' Original T**

100% Katoen (Heather Grey: 97% Katoen / 3% Polyester)  
104, 116, 128, 140, 152, 164  
145 g/m<sup>2</sup> (White: 140 g/m<sup>2</sup>)

Fruit of the Loom

AZURE BLUE	BLACK	BOTTLE GREEN	BRICK RED
BURGUNDY	CLASSIC OLIVE	DEEP NAVY	FUCHSIA
HEATHER GREY	KELLY GREEN	LIGHT GRAPHITE (SOLID)	LIME
NAVY	ORANGE	PURPLE	RED
ROYAL BLUE	SKY BLUE	SUNFLOWER	WHITE
YELLOW			

Geribde hals met halstape aan de achterkant in dezelfde kleur | Fijn breiwerk voor verhoogde printbaarheid



**RTP**  
APPAREL



**RTP03256** | 03256 **Kids´ Tempo T-Shirt 145 gsm (Pack of 10)**

100% Katoen (Grey Melange: 85% Katoen / 15% Viscose)  
4 (96/104), 6 (106/116), 8 (118/128), 10 (130/140), 12 (142/152) jaar  
145 g/m<sup>2</sup>

RTP Apparel

DEEP BLACK FRENCH NAVY GREY MELANGE WHITE

Ringgesponnen katoen | Voorbehandeld t-shirt voor digitaal printen | Ronde halsuitsnijing | Zijnaden | Enzymbehandeling voor een zacht gevoel | Geribde kraag | Schouder tot schouder nekband | Organische katoen | Geen label op neklijn | Tearaway®-label op de zoom aan de zijkant / schouder | Wordt alleen in pakketten verkocht | Retourneren niet mogelijk | Het bedrukbare oppervlak bevindt zich 5 cm vanaf de onderkant van de kraag, in het midden van de voorkant van het shirt | Bedrukbaar oppervlak (hoogte x breedte) Maat: 2 (20 x 16 cm), 4 (22 x 19 cm), 6 (25 x 21 cm), 8 (28 x 23 cm), 10 (32 x 25 cm), 12 (35 x 26 cm) | Opmerkingen over de opslag van en omgang met het product: stabiele temperatuur onder 30°C, vochtigheid rond 65%, stofvrije omgeving, voorzichtige hantering (niet uitrekken/wrijven) | Printen mogelijk met alle conventionele, digitale textielprinters. Niet geschikt voor printers met geïntegreerde voorbehandeling | Aanvullende informatie voor het printen: hoe droger het katoen, hoe beter de kleurhelderheid. Als de shirts worden bewaard in een ruimte met een hoge vochtigheidsgraad, dan is het raadzaam om het shirt 3 tot 4 seconden vóór het printen voor te drukken. Na het voordrukken van het shirt, kunt u direct of binnen 30 minuten beginnen met printen.



**Stedman**  
collection



**S2220K** | ST2220 **Kids´ Classic-T Organic**

100% Katoen (Grey Heather: 85% Katoen / 15% Viscose)  
XS, S, M, L, XL  
145 g/m<sup>2</sup>

Stedman®

BLACK OPAL BRIGHT ROYAL GREY HEATHER KIWI GREEN  
NAVY BLUE REAL GREY SCARLET RED WHITE

100% organisch ringgesponnen katoen | Single jersey | Schouder aan schouder geplakt | Buisvormig | Maat en verzorgingslabel in de kraag



**R**  
RUSSELL



**Z1155K** | R-155B-0 **Kids´ Slim T**

100% Katoen  
90 (XS), 104 (S), 116 (M), 128 (L), 140 (XL), 152 (XXL), 164 (3XL)  
145 g/m<sup>2</sup> (White: 140 g/m<sup>2</sup>)

Russell

BLACK BOTTLE GREEN BRIGHT ROYAL CLASSIC RED  
CONVOY GREY (SOLID) FRENCH NAVY FUCHSIA ORANGE  
WHITE

Gekamde ringgesponnen katoen | Lange smalle snit | Nekband | 1x1 ribgebrede kraag met topsteek | Buisvormige constructie



*écologie.*  
by AWDIG



**EA001K** | EA001J **Kids´ Cascades Organic Tee**

100% Katoen  
1/2 (XXS), 3/4 (XS), 5/6 (S), 7/8 (M), 9/11 (L), 12/13 (XL) jaar  
150 g/m<sup>2</sup>

Ecologie

ARCTIC WHITE BOTTLE GREEN CHARCOAL INK BLUE  
JET BLACK NAVY

100% biologisch katoen | Single jersey | Geribde kraag | Schouder tot schouder nekband | Zijnaden - niet buisvormig lichaam | Tweelingnaald detail bij zoom en mouw | Ingezette mouwen | Ronde halsuitsnijing | Moderne snit | Maatlabel alleen voor eenvoudige rebranding

# KINDERKLEDING (T-SHIRTS - KORTE MOUWEN)



**F130K** | 61-023-0 **Kids' Iconic T**

100% Katoen (Heather Grey: 97% Katoen / 3% Polyester), (Dark Heather Grey, Heather Navy, Heather Purple: 52% Katoen / 48% Polyester)

104, 116, 128, 140, 152, 164  
150 g/m<sup>2</sup> (White: 145 g/m<sup>2</sup>)

Fruit of the Loom

AZURE BLUE	BLACK	DARK HEATHER GREY	DEEP NAVY
FOREST GREEN	FUCHSIA	HEATHER GREY	HEATHER NAVY
HEATHER PURPLE	KELLY GREEN	LIGHT GRAPHITE (SOLID)	NAVY
NEO MINT	ORANGE	RED	ROYAL BLUE
SKY BLUE	SOFT LAVENDER	SUNFLOWER	WHITE
ZINC (SOLID)			

100% gekamd ringgesponnen katoen | Zacht afgewerkt | Modieuze pasvorm | Ronde hals met 1x1 rib | Zelf nek tape | Afscheurbaar label

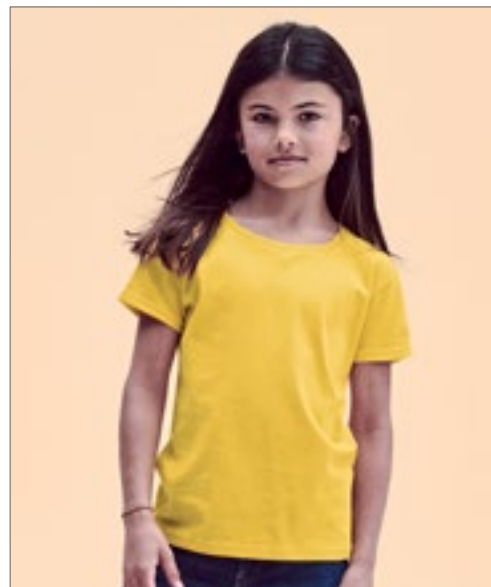

**F131K** | 61-025-0 **Girls Iconic T**

100% Katoen (Heather Grey: 97% Katoen / 3% Polyester), (Dark Heather Grey, Heather Navy, Heather Purple: 52% Katoen / 48% Polyester)

104, 116, 128, 140, 152, 164  
150 g/m<sup>2</sup> (White: 145 g/m<sup>2</sup>)

Fruit of the Loom

AZURE BLUE	BLACK	DARK HEATHER GREY	DEEP NAVY
FOREST GREEN	FUCHSIA	HEATHER GREY	HEATHER NAVY
HEATHER PURPLE	KELLY GREEN	LIGHT GRAPHITE (SOLID)	LIGHT PINK
NEO MINT	PURPLE	RED	ROYAL BLUE
SUNFLOWER	WHITE	ZINC (SOLID)	

100% gekamd ringgesponnen katoen | Zacht afgewerkt | Licht getailleerd | Ronde hals met 1x1 rib | Zelf nek tape | Afscheurbaar label



**JN019** | JN019 **Junior Basic-T**

100% Katoen  
XS (98/104), S (110/116), M (122/128), L (134/140), XL (146/152), XXL (158/164)  
150 g/m<sup>2</sup> James & Nicholson

ACID YELLOW	AQUA	ASH (HEATHER)
AUBERGINE	BLACK	BROWN
DARK GREEN	DARK GREY (SOLID)	DARK ORANGE
DARK ROYAL	FERN GREEN	GOLD YELLOW
GRAPHITE (SOLID)	GRENADINE	GREY HEATHER
IRISH GREEN	KHAKI	LIGHT BLUE
LIGHT GREY	LIGHT YELLOW	LILAC
LIME GREEN	MINT	NAVY
OLIVE	ORANGE	PACIFIC
PETROL	PINK	PURPLE
RED	ROSE	ROYAL
SKY BLUE	STONE	TOMATO
TURQUOISE	WHITE	WINE
YELLOW		

Comfortabel T-shirt voor kinderen | Hoogwaardige single jersey | Gekamde ringgesponnen katoen | Ronde hals met elastaan | Nekband | Constructie van zijnaden | Tweelingnaald stiksels op schouders, halslijn en armsgaten







SOL'S  
the fair spirit



OEKO-TEX®  
STANDARD 100  
GEBREIJD EN VERWERKT IN  
DUITSLAND

**L01400** | 01400 **Kids' Round Neck Striped T-Shirt Miles**

100% Katoen (Ash: 98% Katoen / 2% Viscose)

4 (96/104), 6 (106/116), 8 (118/128), 10 (130/140), 12 (142/152), 14 (154/164) jaar

150 g/m<sup>2</sup>

SOL'S



Korte mouwen | Gesneden en genaaid | Details aan de binnenkant van de hals



SOL'S  
the fair spirit

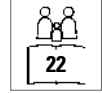

OEKO-TEX®  
STANDARD 100  
GEBREIJD EN VERWERKT IN  
DUITSLAND

**L03580** | 03580 **Kids' Crusader T-Shirt**

100% Katoen

2 (86/94), 4 (96/104), 6 (106/116), 8 (118/128), 10 (130/140), 12 (142/152) jaar

150 g/m<sup>2</sup>

SOL'S

APPLE GREEN	AQUA	DEEP BLACK	FRENCH NAVY
FUCHSIA	GOLD	GREY MELANGE	HEATHER BEIGE
HEATHER LIGHT GREEN	HEATHER PINK	KELLY GREEN	ORANGE
ORCHID PINK	PALE PINK	RED	ROYAL BLUE
WHITE			

Jersey 150 | 100% biologisch katoen met natuurlijk enzym, halfgekamd, rib 1x1 | T-shirt met ronde hals | Korte mouwen | Nektape in de hals | Ribgebreide kraag van katoen | Met zijnaden van 2 jaar tot 8 jaar , tubulair van 10 jaar tot 12 jaar



SOL'S  
the fair spirit



NEW  
COLOUR

OEKO-TEX®  
STANDARD 100  
GEBREIJD EN VERWERKT IN  
DUITSLAND

**L149K** | 01183 **Kids' Round Collar T-Shirt Regent Fit**

100% Katoen (Grey Melange: 85% Katoen / 15% Viscose), (Charcoal Melange, Heather Denim, Heather Oxblood, Heather Khaki: 60% Katoen / 40% Polyester)

2 (86/94), 4 (96/104), 6 (106/116), 8 (118/128), 10 (130/140), 12 (142/152) jaar

150 g/m<sup>2</sup>

SOL'S

ANCIENT PINK	APPLE GREEN	AQUA	ATOLL BLUE
CHARCOAL MELANGE	DEEP BLACK	FRENCH NAVY	GREY MELANGE
HEATHER DENIM	HEATHER KHAKI	HEATHER OXBLOOD	HEATHER PINK
HEATHER SKY	PURE GREY	RED	ROYAL BLUE
WHITE			

Halfgekamde ringgesponnen katoen | Nekband | Ribgebreide kraag met elastiaan | Korte mouwen | Gesneden en genaaid

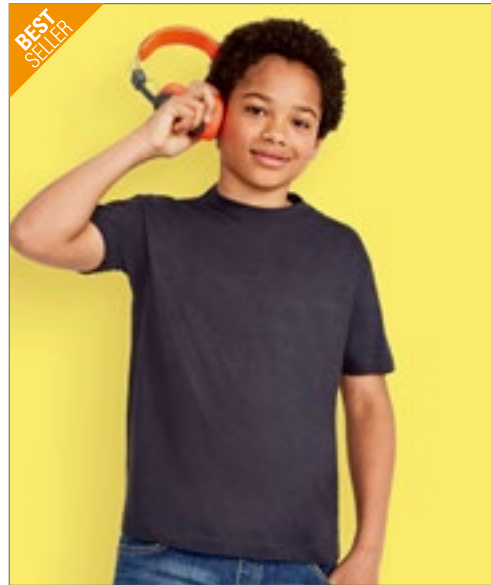

SOL'S  
the fair spirit

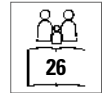

OEKO-TEX®  
STANDARD 100  
GEBREIJD EN VERWERKT IN  
DUITSLAND

**L150K** | 11970 **Kids' Regent 150**

100% Katoen (Ash: 98% Katoen / 2% Viscose), (Grey Melange: 85% Katoen / 15% Viscose)

2 (86/94), 4 (96/104), 6 (106/116), 8 (118/128), 10 (130/140), 12 (142/152) jaar

150 g/m<sup>2</sup>

SOL'S

APPLE GREEN	AQUA	ARMY	ASH (HEATHER)
ATOLL BLUE	DARK PURPLE	DEEP BLACK	DENIM
FRENCH NAVY	FUCHSIA	GOLD	KELLY GREEN
LEMON	MELANGE GREY	NAVY	ORANGE
ORCHID PINK	PALE PINK	RED	ROYAL BLUE
SAND	SKY BLUE	WHITE	

Versterkte nekband | Elastische rib hals | Gesneden en genaaid (2-4 jaar) of rondgebreid (vanaf 6 jaar) | Halfgekamde ringgesponnen katoen

# KINDERKLEDING (T-SHIRTS - KORTE MOUWEN)



**L225K** | 11981 **Kids' T-Shirt Girlie Cherry**

100% Katoen  
2 (86/94), 4 (96/104), 6 (106/116), 8 (118/128), 10 (130/140), 12 (142/152) jaar  
150 g/m<sup>2</sup> SOL'S

APPLE GREEN	AQUA	ATOLL BLUE	CORAL
DARK PURPLE	DEEP BLACK	FUCHSIA	MEDIUM PINK
ORCHID PINK	RED	WHITE	

Versterkte nekband | Elastaan rib kraag | Getailleerd gesneden, dunne kraag, gesneden en genaaid | Halfgekamde ringgesponnen katoen



**MK80** | HM80/MK80 **Girls T**

100% Katoen  
2/3, 4/5, 6/7, 8/9, 10/12, 12+ jaar  
150 g/m<sup>2</sup> Mantis Kids

2-3 years, 4-5 years, 6-7 years, 8-9 years, 10-12 years, 12+

FUCHSIA	TURQUOISE	WHITE
---------	-----------	-------

2-3 years, 4-5 years, 6-7 years

LAVENDER

8-9 years, 10-12 years, 12+

BLACK

Biologische of in omschakeling naar biologische katoen | Moderne pasvorm, ronde hals voor meisjes | Modieuze ronde zoom | Smalle rib in de nek | Dubbel gestikte naden | Afscheurlabel



**RY7129K** | CA7129 **Kids' Sublima T-Shirt**

100% Polyester  
3/4, 5/6, 7/8, 9/10, 11/12 jaar  
150 g/m<sup>2</sup> Roly

WHITE 01

Korte mouwen | Ronde halsuitsnijding | Kraagafwerking van hetzelfde materiaal | Constructie van zijnaden | Polyester met katoenen gevoel | Ideaal voor sublimatie | Verwijderbare sticker

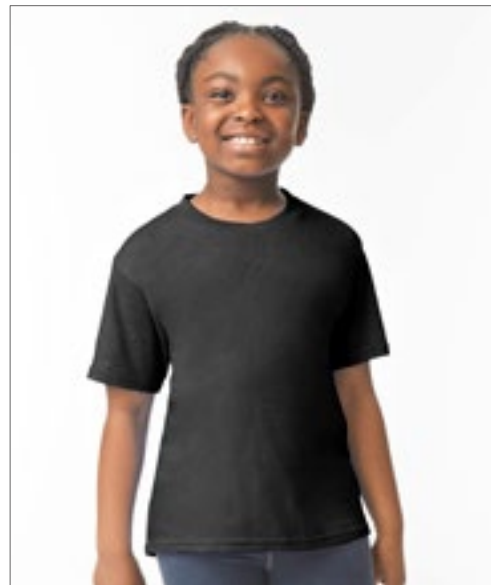

**G6400K** | 6400B **Softstyle® Youth T-Shirt**

100% Katoen (Sport Grey: 90% Katoen / 10% Polyester)  
XS (104/110), S (110/116), M (116/134), L (140/152), XL (164/174)  
153 g/m<sup>2</sup> (White: 144 g/m<sup>2</sup>) Gildan

BLACK	CHARCOAL (SOLID)	DAISY	IRISH GREEN
LIGHT BLUE	LIGHT PINK	NAVY	ORANGE
PURPLE	RED	ROYAL	SAPPHIRE
SPORT GREY (HEATHER)	WHITE		

Ringgesponnen katoen | Zachte ringgesponnen stof | Hoge steekdichtheid voor een gladder opdrukoppervlak | Ribkraag van 1,9 cm | Getapete nek en schouders | Tweeling-naaldstiksels op mouwen en zomen onderaan | Klassieke snit | Lichaam met zijnaden voor maten XS en S | Buislichaam voor maten M, L en XL | Grijs parelkleurig afscheurbaar label



**LA3321** | 3321EU **Toddler Fine Jersey T-Shirt**

100% Katoen  
2, 3, 4, 5/6 jaar  
153 g/m<sup>2</sup>

Rabbit Skins

APPLE	BLACK	BUTTER	CHARCOAL
HEATHER GREY	HOT PINK	LIGHT BLUE	NAVY
ORANGE	PINK	RED	ROYAL
SILVER	WHITE		

Geribde kraag met gestikte bovenkant | Met zijnaad | Dubbele naaldboord aan mouwen en onderkant | EasyTear™ -label | Fijne jersey van 100% gekamde ringgesponnen katoen | Constructie van zijnaden | WRAP gecertificeerd



**LA6101** | 6101EU **Youth Fine Jersey T-Shirt**

100% Katoen  
XS (98/104), S (110/116), M (122/128), L (134/140), XL (146/152)  
153 g/m<sup>2</sup>

Rabbit Skins

APPLE	BLACK	BUTTER	CHARCOAL
HEATHER GREY	HOT PINK	LIGHT BLUE	NAVY
ORANGE	PINK	RED	ROYAL
SILVER	WHITE		

Geribde kraag | Met zijnaad | Dubbele naald zoom | EasyTear™ -label | Fijne jersey van 100% gekamde ringgesponnen katoen | Constructie van zijnaden | WRAP gecertificeerd



**JHK150K** | TSRK150 **Kids´ T-Shirt**

100% Katoen ( Ash Melange: 98% Katoen / 2% Viscose), (Grey Melange: 85% Katoen / 15% Viscose)  
3/4, 5/6, 7/8, 9/11, 12/14 jaar  
155 g/m<sup>2</sup>

JHK

ASH MELANGE	AZURE	BLACK	BOTTLE GREEN
BURGUNDY	DENIM	FUCHSIA	GOLD
GRAPHITE	GREY MELANGE	KELLY GREEN	LIGHT YELLOW
LIME	LIME STONE	NAVY	ORANGE
PEACH	PINK	PISTACHIO	PURPLE
RED	ROYAL BLUE	SKY	TURQUOISE
WARM RED	WHITE		

Kinder-T-shirt met korte mouwen | Schuif de naden op het lijf | Lycra rib hals | Dubbele steek op kraag, mouwen en onderkant | Schouder tot schouder tape | JHKRegularTs



**L02078** | 02078 **Kids´ Round Neck Short-Sleeve T-Shirt Milo**

100% Katoen  
2 (86/94), 4 (96/104), 6 (106/116), 8 (118/128), 10 (130/140), 12 (142/152) jaar  
155 g/m<sup>2</sup>

SOL'S

BOTTLE GREEN	CREAMY PINK	DEEP BLACK	FRENCH NAVY
GREY MELANGE	KHAKI	ORANGE	PURE GREY
RED	SAND	WHITE	

100% biologisch katoen | Geribbelde ronde hals T | Gesneden en genaaid | Korte mouwen | Tape in de kraag | Geen label | Enzymbehandeling voor een zacht aanvoelen



# KINDERKLEDING (T-SHIRTS - KORTE MOUWEN)



**Neutral**  
Certified Responsibility™



NEW  
COLOUR



**NE30001** | 030001 **Kids' Short Sleeve T-Shirt**

100% Katoen  
92/98, 104/110, 116/122, 128/134, 140/146, 152/158  
155 g/m<sup>2</sup>

BLACK	BORDEAUX	BOTTLE GREEN	DUSTY INDIGO
DUSTY MINT	DUSTY YELLOW	GREEN	LIGHT BLUE
LIGHT PINK	LIME	MILITARY	NATURAL
NAVY	ORANGE	PINK	RED
ROYAL	SAND	SAPPHIRE	SPORT GREY
TEAL	WHITE	YELLOW	

Door Fairtrade gecertificeerd katoen | Gekamd organisch katoen | Enkelvoudig jersey gebreid | Moderne snit | Elastaan rib bij nekopening | Binnenzijde nekband

Ringgesponnen gekamd katoen | Voorbehandeld t-shirt voor digitaal printen | Ronde halsnijding | Zijnaden | Enzymbehandeling voor een zacht gevoel | Geribde kraag | Schouder tot schouder nekband | Organische katoen | Geen label op neklijn | Tearaway®-label op de zoom aan de zijkant / schouder | Wordt alleen in pakketten verkocht | Retourneren niet mogelijk | Het bedrukbare oppervlak bevindt zich 5 cm vanaf de onderkant van de kraag, in het midden van de voorkant van het shirt | Bedrukbaar oppervlak (hoogte x breedte) Maat: 2 (20 x 16 cm), 4 (22 x 19 cm), 6 (25 x 21 cm), 8 (28 x 23 cm), 10 (32 x 25 cm), 12 (35 x 26 cm) | Opmerkingen over de opslag van en omgang met het product: stabiele temperatuur onder 30°C, vochtigheid rond 65%, stofvrije omgeving, voorzichtige hantering (niet uitrekken/wrijven) | Printen mogelijk met alle conventionele, digitale textielprinters. Niet geschikt voor printers met geïntegreerde voorbehandeling | Aanvullende informatie voor het printen: hoe droger het katoen, hoe beter de kleurhelderheid. Als de shirts worden bewaard in een ruimte met een hoge vochtigheidsgraad, dan is het raadzaam om het shirt 3 tot 4 seconden vóór het printen voor te drukken. Na het voordrukken van het shirt, kunt u direct of binnen 30 minuten beginnen met printen.



**RTP**  
APPAREL



**RTP03261** | 03261 **Kids' Cosmic T-Shirt 155 gsm (Pack of 5)**

100% Katoen (Grey Melange: 85% Katoen / 15% Viscose)  
4 (96/104), 6 (106/116), 8 (118/128), 10 (130/140), 12 (142/152) jaar  
155 g/m<sup>2</sup>

RTP Apparel

DEEP BLACK	FRENCH NAVY	GREY MELANGE	WHITE
------------	-------------	--------------	-------

Ringgesponnen gekamd katoen | Voorbehandeld t-shirt voor digitaal printen | Ronde halsnijding | Zijnaden | Enzymbehandeling voor een zacht gevoel | Geribde kraag | Schouder tot schouder nekband | Organische katoen | Geen label op neklijn | Tearaway®-label op de zoom aan de zijkant / schouder | Wordt alleen in pakketten verkocht | Retourneren niet mogelijk | Het bedrukbare oppervlak bevindt zich 5 cm vanaf de onderkant van de kraag, in het midden van de voorkant van het shirt | Bedrukbaar oppervlak (hoogte x breedte) Maat: 2 (20 x 16 cm), 4 (22 x 19 cm), 6 (25 x 21 cm), 8 (28 x 23 cm), 10 (32 x 25 cm), 12 (35 x 26 cm) | Opmerkingen over de opslag van en omgang met het product: stabiele temperatuur onder 30°C, vochtigheid rond 65%, stofvrije omgeving, voorzichtige hantering (niet uitrekken/wrijven) | Printen mogelijk met alle conventionele, digitale textielprinters. Niet geschikt voor printers met geïntegreerde voorbehandeling | Aanvullende informatie voor het printen: hoe droger het katoen, hoe beter de kleurhelderheid. Als de shirts worden bewaard in een ruimte met een hoge vochtigheidsgraad, dan is het raadzaam om het shirt 3 tot 4 seconden vóór het printen voor te drukken. Na het voordrukken van het shirt, kunt u direct of binnen 30 minuten beginnen met printen.



**ROLY**



**RY6627K** | CA6627 **Girls Jamaica T-Shirt**

100% Katoen  
1/2, 3/4, 5/6, 7/8, 9/10, 11/12 jaar  
155 g/m<sup>2</sup>

Roly

BLACK 02	LIGHT PINK 48	RED 60	ROSETTE 78
TURQUOISE 12	WHITE 01		

Single jersey | Getailleerd T-shirt met korte mouwen | Ronde hals met 1x1 ribbelboord, dubbel gelaagd | Versterkte, bedekte naden op kraag, schouders en zijnaden | Tear-out label



BEST  
SELLER

**Stedman**  
collection



**S140K** | ST2200 **Kids' Classic-T**

100% Katoen (Grey Heather: 85% Katoen / 15% Viscose)  
3XS (86/92), XXS (98/104), XS (110/116), S (122/128), M (134/140), L (146/152), XL (158/164)  
155 g/m<sup>2</sup>

Stedman®

3XS (86/92), XXS, XS, S, M, L, XL	BLACK OPAL	BRIGHT ROYAL	LIGHT BLUE	NAVY BLUE
XS, S, M, L, XL	ORANGE	SCARLET RED	WHITE	
	BLUE MIDNIGHT	DEEP BERRY	GREY HEATHER	KELLY GREEN
	KIWI GREEN	OCEAN BLUE	SUNFLOWER YELLOW	SWEET PINK
	YELLOW			

Ringgesponnen katoen | Schouder aan schouder geplakt | Buisvormig | Wassen op 40 ° C



**NEW**

**Tiger**  
Cotton®

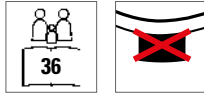

**NET30001K** | T30001 **Tiger Cotton Kids T-Shirt**

100% Katoen  
92/98, 104/110, 116/122, 128/134, 140/146, 152/158  
155 g/m<sup>2</sup>

Tiger Cotton by Neutral

**BLACK** **NAVY** **SPORT GREY** **WHITE**

100% Fairtrade gecertificeerd gekamd biologisch overgangskatoen | Enkelvoudig jersey gebreid | Moderne snit | Ronde hals | Nektape binnenzijde | Zonder label



**BY158** | BY158 **Kids' Basic Tee 2.0**

100% Katoen  
110/116, 122/128, 134/140, 146/152, 158/164  
160 g/m<sup>2</sup>

Build Your Brand

**BLACK** **DUSK ROSE** **HEATHER GREY** **LILAC**  
**OLIVE** **SOFT SALVIA** **SOFT YELLOW** **WHITE**

Klassieke normale pasvorm | Ronde hals | Korte mouwen | Zachte katoenfinish | Verlengd achterpand | Zoom met gekleurd stiksel



**HRM**  
*Styled to impress, made to last*



**HRM2001** | 2001 **Kids' Organic Luxury Roundneck Tees**

100% Katoen  
S (128/7-8), M (134/8-9), L (140/9-10), XL (146/11-12), XXL (152/12-13), 3XL (158/13-14)  
160 g/m<sup>2</sup>

HRM

**BLACK** **BORDEAUX** **DARK GREY** **GREY MELANGE**  
**NAVY** **RED** **ROYAL BLUE** **WHITE**

Ringgesponnen, gekamd biologisch katoen | Moderne normale pasvorm | Nekband van schouder tot schouder en zijstiksels versterkt met dubbel stiksel | Antipluis en voorgekrompen, kleurvast | Geschikt voor industrieel wassen | Label-free



**mantis**  
kids



**MK01** | MK01 **Kids' Essential T**

100% Katoen  
2/3, 4/5, 6/7, 8/9, 10/12, 12+ jaar  
160 g/m<sup>2</sup>

Mantis Kids

**BLACK** **HEATHER GREY** **NAVY** **SOFT PINK**  
**WHITE**

Biologische of in omschakeling naar biologische katoen, ringgesponnen en gekamd | Single jersey | Unisex pasvorm | Fijne smalle hals rib | Tweelingnaaldzoom | Afscheurbaar maatlabel | Wasvoorschriftlabel met QR-code om de toeleveringsketen en de positieve impact van biologisch kopen te volgen | Zorglabel gemaakt van biologisch katoen

# KINDERKLEDING (T-SHIRTS - KORTE MOUWEN)

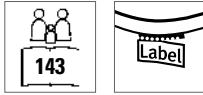

**SM202** | SM202 **Kids' Striped T**

100% Katoen  
5/6, 7/8, 9/10, 11/12 jaar  
160 g/m<sup>2</sup>

SF Mini

WHITE/OXFORD NAVY

Afscheurbaar label | Unisex styling, regular fit | Stretch rib nek | Single jersey nekband | Dubbel gestikte naden



**Z108K** | R-108B-0 **Kids' Pure Organic Tee**

100% Katoen  
104 (S), 116 (M), 128 (L), 140 (XL), 152 (XXL), 164 (3XL)  
160 g/m<sup>2</sup>

Russell Pure Organic

AQUA BLACK BRIGHT ROYAL CLASSIC RED  
FRENCH NAVY WHITE

Eigentijdse pasvorm | Single jersey | 100% gekamd, ringgesponnen biologisch katoen | Op maat ontworpen schouder tot schouder tape voor meer stabiliteit en een elegante uitstraling | Zonder etiket: etiket met maat in de hals (incl. productnummer) | Smalle kraagband met Lycra® | Zijnaden verbeteren de pasvorm | Comfortabele koele en lichte textuur | Glad oppervlak voor de beste afdrukresultaten



**F140K** | 61-033-0 **Kids' Valuweight T**

100% Katoen (Heather Grey: 97% Katoen / 3% Polyester), (Dark Grey Heather, Retro Heather Green, Retro Heather Royal, Vintage Heather Navy, Vintage Heather Red: 50% Katoen / 50% Polyester)  
92, 98, 104, 116, 128, 140, 152, 164  
165 g/m<sup>2</sup> (White: 160 g/m<sup>2</sup>)

Fruit of the Loom

92, 98, 104, 116, 128, 140, 152, 164

LIGHT PINK NAVY RED  
ROYAL BLUE SKY BLUE SUNFLOWER  
WHITE

104, 116, 128, 140, 152, 164

AZURE BLUE BLACK BOTTLE GREEN  
BURGUNDY DARK GREY HEATHER DEEP NAVY  
FUCHSIA HEATHER GREY KELLY GREEN  
LIME NATURAL ORANGE  
PURPLE RETRO HEATHER GREEN RETRO HEATHER ROYAL  
VINTAGE HEATHER NAVY VINTAGE HEATHER RED YELLOW

Ronde hals met katoen/Lycra® rib | Zelf nek tape | Fijn breiwerk voor verhoogde printbaarheid

BEST SELLER







NEW  
COLOUR

38

**Z165K** | R-165B-0 **Kids' HD T**

65% Polyester / 35% Katoen

116 (M), 128 (L), 140 (XL), 152 (XXL), 164 (3XL)

160 g/m<sup>2</sup> (White: 155 g/m<sup>2</sup>)

Russell

BLACK	BLUE MARL	BRIGHT NAVY MARL	CONVOY GREY (SOLID)
FRENCH NAVY	GREY MARL	MAROON MARL	SILVER MARL
WHITE			

Ringgesponnen gekamd katoen | Polykatoenmix | Smalle 1x1 ribgebreeide hals | Nauwaansluitend | Nekband | Verwijderbaar, zelfklevend neklablet | Met zoom aan de zijkant | Volgens Wereldwijd Verantwoordelijk Gecertificeerde Productie (WRAP) gecertificeerde productie

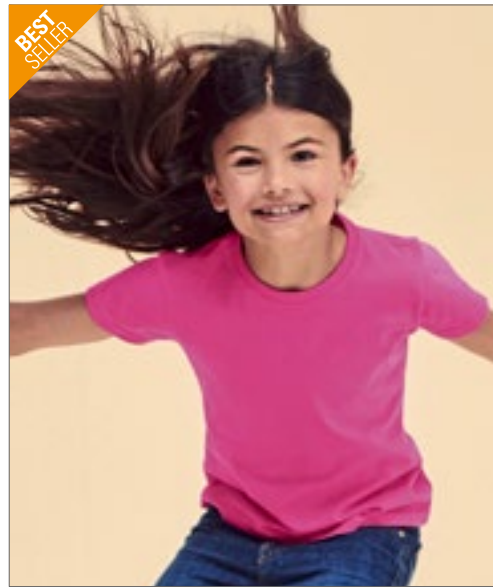

45



**F288K** | 61-005-0 **Girls Valueweight T**

100% Katoen (Heather Grey: 97% Katoen / 3% Polyester), (Dark Grey Heather, Retro Heather Green, Retro Heather Royal, Vintage Heather Navy, Vintage Heather Red: 50% Katoen / 50% Polyester)

104, 116, 128, 140, 152, 164

165 g/m<sup>2</sup> (White: 160 g/m<sup>2</sup>)

Fruit of the Loom

AZURE BLUE	BLACK	DARK GREY HEATHER	DEEP NAVY
FUCHSIA	HEATHER GREY	KELLY GREEN	LIGHT PINK
LIME	ORANGE	PURPLE	RED
RETRO HEATHER GREEN	RETRO HEATHER ROYAL	ROYAL BLUE	SKY BLUE
SUNFLOWER	VINTAGE HEATHER NAVY	VINTAGE HEATHER RED	WHITE

Ronde hals met katoen/Lycra® rib | Zelf nek tape | Licht getailleerd | Fijn breiwerk voor verhoogde printbaarheid | ValueweightTs

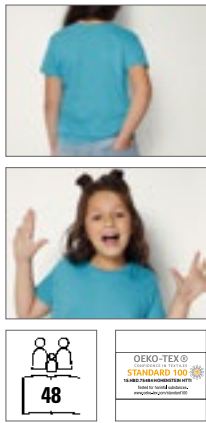

48



**NH140K** | K1 KIDS **Kids' T-Shirt**

100% Katoen

0/2, 3/4, 5/6, 7/8, 9/11, 12/14 jaar

165 g/m<sup>2</sup>

Nath

0/2, 3/4, 5/6, 7/8, 9/11, 12/14

BLACK	ORANGE	PINK	PISTACHIO
RED	ROYAL	SKY	TURQUOISE
WHITE	YELLOW		

3/4, 5/6, 7/8, 9/11, 12/14

BOTTLE GREEN	DARK GREY	DEEP NAVY	GREEN
GREY MELANGE	INDIGO BLUE		

Semi-gekamd katoen | Skinny geribbelde kraag | Ronde hals met halterhals in bijpassende kleur | Buisvormig | Medium snit

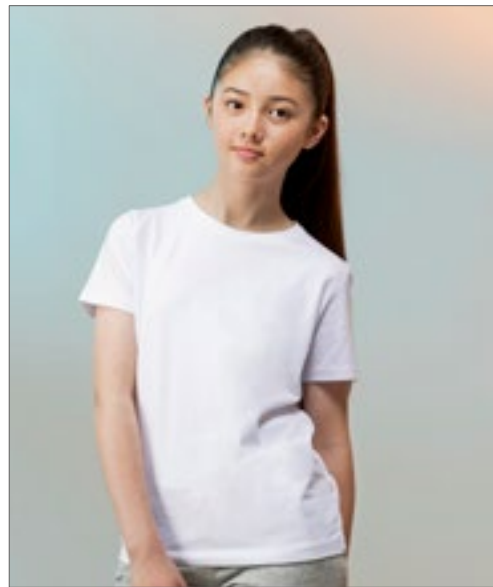

46

STRETCH

**SM121** | SM121 **Kids' Feel Good Stretch T**

96% Katoen / 4% Elastaan

3/4, 5/6, 7/8, 9/10, 11/12 jaar

165 g/m<sup>2</sup>

SF Minni

BLACK	BRIGHT RED	NAVY	ROYAL
WHITE			

Afscheurbaar label | Zachte geribde ronde hals in stretch | Enzymwas voor een uniek zacht handgevoel | Moderne lange slanke pasvorm | Tweelingnaald stiksels op de mouwen en zoom

# KINDERKLEDING (T-SHIRTS - KORTE MOUWEN)



**L03578** | 03578 **Kids' Pioneer T-Shirt**

100% Katoen  
2 (86/94), 4 (96/104), 6 (106/116), 8 (118/128), 10 (130/140), 12 (142/152) jaar  
175 g/m<sup>2</sup>

SOL'S

APPLE GREEN	AQUA	DEEP BLACK	FRENCH NAVY
GOLD	GREY MELANGE	KELLY GREEN	ORANGE
PALE PINK	RED	ROYAL BLUE	WHITE

**BY186** | BY186 **Kids' Organic Basic Tee**

100% Katoen  
110/116, 122/128, 134/140, 146/152, 158/164  
180 g/m<sup>2</sup>

Build Your Brand

BLACK	HEATHER GREY	WHITE
-------	--------------	-------

Organische katoen | Single jersey | Normale pasvorm | T-shirt met geribde ronde hals

Jersey 175 | 100% biologisch katoen met natuurlijk enzym, halfgekamd, rib 1x1 | T-shirt met ronde hals | Korte mouwen | Nektape in de hals | Ribgebreeide kraag van katoen | Met zijnaden van 2 jaar tot 8 jaar, tubulair van 10 jaar tot 12 jaar | Geen label

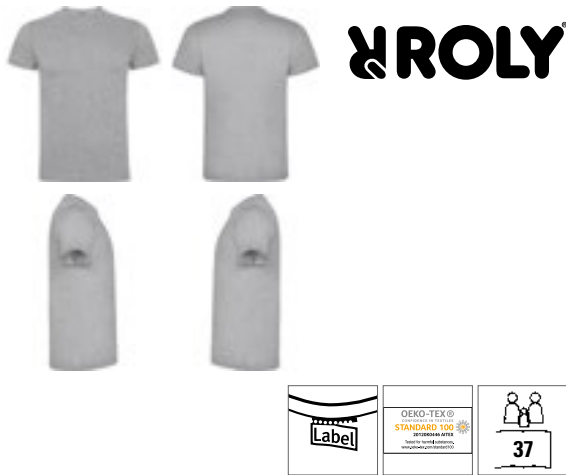

**RY6502K** | CA6502 **Kids' Dogo Premium T-Shirt**

100% Katoen (Heather Grey: 85% Katoen / 15% Viscose)  
3/4, 5/6, 7/8, 9/10, 11/12 jaar  
170 g/m<sup>2</sup>

Roly

BLACK 02	CLAY ORANGE 266	DENIM BLUE 86
DUSTY BLUE 267	GOLDEN YELLOW 96	GRASS GREEN 83
GREEK ORANGE 265	HEATHER GREY 58	IRISH GREEN 24
LIGHT PINK 48	LIME YELLOW 118	MIST GREEN 264
NAVY BLUE 55	OASIS GREEN 114	OCEAN BLUE 100
OPAL 160	ORANGE 31	PURPLE 71
RED 60	ROSETTE 78	ROYAL BLUE 05
SKY BLUE 10	TROPICAL GREEN 216	TURQUOISE 12
VENTURE GREEN 152	VINTAGE WHITE 132	WASHED BLUE 126
WHITE 01	YELLOW 03	ZEN BLUE 263

Single jersey | T-shirt korte mouwen | Vier-laags ronde hals kraag | Doorlopende nekband van schouder tot schouder | Constructie van zijnaden | Tear-out label





**E160** | 160 **Kids' Raglan-T**  
 100% Katoen  
 104, 116, 128, 140, 152, 164  
 180 g/m<sup>2</sup> Promodoro

BLACK/FIRE RED	WHITE/FIRE RED	WHITE/NAVY
----------------	----------------	------------

Single jersey | Ringgesponnen gekamd katoen | Contrasterende hals en mouwen



**E309** | 309 **Kids' Premium-T Organic**  
 100% Katoen  
 140, 152, 164  
 180 g/m<sup>2</sup> Promodoro

AZUR BLUE	BLACK	CHARCOAL (SOLID)	FIRE RED
FLAME	FOREST	FRENCH NAVY	KHAKI
LIGHT BLUE	LIME GREEN	STEEL GRAY	WHITE

100% gecertificeerd biologisch katoen | Single jersey | Neutraal maatlabel



**E399** | 300/399 **Kids' Premium-T**  
 100% Katoen (Sports Grey: 85% Katoen / 15% Viscose)  
 92, 98, 104, 116, 128, 140, 152, 164  
 180 g/m<sup>2</sup> Promodoro

BABY BLUE	BLACK	CHALK PINK	FIRE RED
GOLD	KELLY GREEN	NAVY	ORANGE
ROYAL	SPORTS GREY (HEATHER)	WHITE	WILD LIME

Dubbeldraads stiksels op kraag en alle zomen | Kraag met elastaan | Nekband | Single jersey | Ringgesponnen gekamd katoen | Buisvormige constructie



**Z180K** | R-180B-0 **Kids' Classic T-Shirt**  
 100% Katoen  
 90 (XS), 104 (S), 116 (M), 128 (L), 140 (XL), 152 (XXL)  
 180 g/m<sup>2</sup> (White: 175 g/m<sup>2</sup>) Russell

BLACK	BOTTLE GREEN	BRIGHT RED	BRIGHT ROYAL
BURGUNDY	CLASSIC RED	FRENCH NAVY	PURPLE
SKY	WHITE	YELLOW	

Ringgesponnen katoen | Rondgebreid voor beter vormbehoud | Modieuze 1x1 ribgebreide hals | Bovenste gestikte naad in de hals | Nekband | Naam etiket





**G65000K** | 65000B **Softstyle® Midweight Youth T-Shirt**

100% Katoen

**XS, S, M, L, XL**

183 g/m<sup>2</sup> (White: 180 g/m<sup>2</sup>)

Gildan

DAISY	LIGHT BLUE	NAVY	ORANGE
PITCH BLACK	RED	ROYAL	SAGE
SPORT GREY (HEATHER)	WHITE		

Zachte ringgesponnen katoenmix en katoenmengsels | Softstyle Midweight heeft een stof met een hoge steekdichtheid die een glad printoppervlak biedt, ideaal voor DTG | Niet doorgestikt, smalle breedte, ribkraag | Getapete nek en schouders voor comfort en duurzaamheid | Moderne klassieke pasvorm, buisvormig lichaam - zijnaad bij maat Small | Afscheurbaar etiket | Voldoet aan CPSIA-trackinglabel

**GILDAN®**

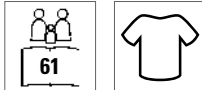

**BCTK301** | TK301 **Kids' T-Shirt Exact 190**

100% Katoen (Ash: 99% Katoen / 1% Viscose)

**3/4 (98/104), 5/6 (110/116), 7/8 (122/128), 9/11 (134/146), 12/14 (152/164) jaar**

185 g/m<sup>2</sup>

B&C

ASH (HEATHER)	BLACK	GOLD	INDIGO
KELLY GREEN	NAVY	ORANGE	PACIFIC GREY
PINK SIXTIES	RED	ROYAL BLUE	SKY BLUE
SORBET	SWIMMING POOL	WHITE	

100% voorgekrompen ringgesponnen katoen | Exacte 2-laags ronde hals | 1x1 geribde kraag met elastaan | Nekband | Onder- en mouwzomen met dubbele doorstiksels | Buisvormige constructie | B&C Collection is lid van de Fair Wear Foundation

**B&C**  
COLLECTION



**GILDAN®**

GILDAN  
Heavy Cotton™



**G5000K** | 5000B **Heavy Cotton™ Youth T-Shirt**

100% Katoen (Ash Grey: 99% Katoen / 1% Polyester), (Sport Grey: 90% Katoen / 10% Polyester), (Graphite Heather: 50% Katoen / 50% Polyester)

**XS (140/152), S (164), M (170), L (176), XL (182+)**

180 g/m<sup>2</sup> (White: 170 g/m<sup>2</sup>)

Gildan

ASH GREY (HEATHER)	AZALEA	BLACK
CARDINAL RED	CAROLINA BLUE	CHARCOAL (SOLID)
DAISY	DARK CHOCOLATE	FOREST GREEN
GOLD	GRAPHITE HEATHER	HELICONIA
INDIGO BLUE	IRISH GREEN	KIWI
LIGHT BLUE	LIGHT PINK	LIME
MAROON	MILITARY GREEN	MINT GREEN
NATURAL	NAVY	ORANGE
PURPLE	RED	ROYAL
SAND	SAPPHIRE	SPORT GREY (HEATHER)
VIOLET	WHITE	YELLOW HAZE

Klassieke middengewicht stof | Ribkraag van 1,9 cm | Getapete nek en schouders | Tweelingnaaldstiksels op mouwen en zomen onderaan | Klassieke pasvorm, buisvormig lichaam | Grijs parelkleurig afscheurbaar label | Overgang naar nieuw grijs afscheurbaar label Razor | Voldoet aan CPSIA-trackinglabel





**BCTK350** | TK350 **Kids´ T-Shirt Base-Ball**

100% Katoen  
3/4 (98/104), 5/6 (110/116), 7/8 (122/128), 9/11 (134/146), 12/14 (152/164) jaar  
185 g/m<sup>2</sup>

B&C



100% voorgekrompen ringgesponnen katoen | Nekband | Contrasterende kraag | Raglanmouwen | Exacte 2-laags ronde hals | 1x1 geribde kraag met elastaan | Onder- en mouwzomen met dubbele doorstiksels | Zijnaden | B&C Collection is lid van de Fair Wear Foundation



**G5100P** | 5100P **Heavy Cotton™ Toddler T-Shirt**

100% Katoen (Sport Grey: 90% Katoen / 10% Polyester)  
86/92 (2T), 98 (3T), 104 (4T), 110 (5T), 116/128 (6T)  
180 g/m<sup>2</sup> (White: 170 g/m<sup>2</sup>)

Gildan



Klassieke middengewicht stof | Ribkraag van 1,9 cm | Getapete nek en schouders | Tweelingnaaldstiksels op mouwen en zomen onderaan | Body met klassieke pasvorm en zijnaden | Grijs parelkleurig afscheurbaar label | Overgang naar nieuw grijs afscheurbaar label Razor | Voldoet aan CPSIA-trackinglabel



**RTP03258** | 03258 **Kids´ Tempo T-Shirt 185 gsm (Pack of 10)**

100% Katoen (Grey Melange: 85% Katoen / 15% Viscose)  
4 (96/104), 6 (106/116), 8 (118/128), 10 (130/140), 12 (142/152) jaar  
185 g/m<sup>2</sup>

RTP Apparel



Ringgesponnen katoen | Voorbehandeld t-shirt voor digitaal printen | Ronde halsuitsnijding | Zijnaden | Enzymbehandeling voor een zacht gevoel | Geribde kraag | Schouder tot schouder nekband | Organische katoen | Geen label op neklijn | Tearaway®-label op de zoom aan de zijkant / schouder | Wordt alleen in pakketten verkocht | Retourneren niet mogelijk | Het bedrukbare oppervlak bevindt zich 5 cm vanaf de onderkant van de kraag, in het midden van de voorkant van het shirt | Bedrukbare oppervlak (hoogte x breedte) Maat: 2 (20 x 16 cm), 4 (22 x 19 cm), 6 (25 x 21 cm), 8 (28 x 23 cm), 10 (32 x 25 cm), 12 (35 x 26 cm) | Opmerkingen over de opslag van en omgang met het product: stabiele temperatuur onder 30°C, vochtigheid rond 65%, stofvrije omgeving, voorzichtige hantering (niet uittrekken/wrijven) | Printen mogelijk met alle conventionele, digitale textielprinters. Niet geschikt voor printers met geïntegreerde voorbehandeling | Aanvullende informatie voor het printen: hoe droger het katoen, hoe beter de kleurhelderheid. Als de shirts worden bewaard in een ruimte met een hoge vochtigheidsgraad, dan is het raadzaam om het shirt 3 tot 4 seconden vóór het printen voor te drukken. Na het voordrukken van het shirt, kunt u direct of binnen 30 minuten beginnen met printen.

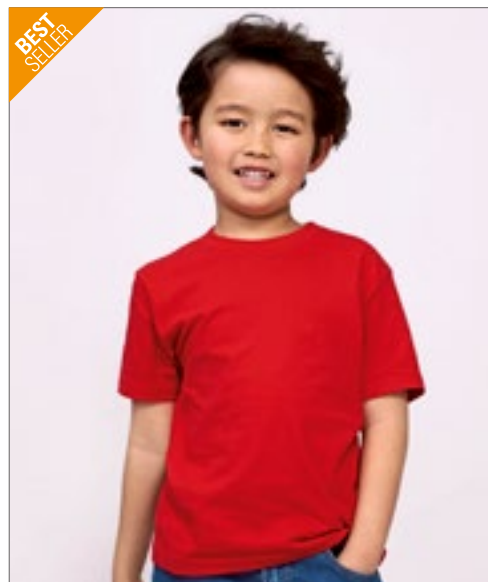

**L190K** | 11770 **Kids´ Imperial T-Shirt**

100% Katoen  
2 (86/94), 4 (96/104), 6 (106/116), 8 (118/128), 10 (130/140), 12 (142/152) jaar  
190 g/m<sup>2</sup>

SOL'S



Halfgekamde ringgesponnen katoen | Versterkte nekband | Elastische rib hals | Gesneden en genaaid (2-6 jaar) of buisvormig (vanaf 8 jaar)

# KINDERKLEDING (T-SHIRTS - KORTE MOUWEN)



**ROLY**



**RY6681K** | CA6681 **Kids' Stafford T-Shirt**

100% Katoen  
3/4, 5/6, 7/8, 9/10, 11/12 jaar  
190 g/m<sup>2</sup>

Roly

BLACK 02	BOTTLE GREEN 56	CHRYSANTHEMUM RED 262	CLAY ORANGE 266
DARK LEAD 46	DENIM BLUE 86	DUSTY BLUE 267	GARNET RED 57
GRASS GREEN 83	GREEK ORANGE 265	HEATHER GREY 58	KELLY GREEN 20
LAVENDER 268	LIGHT PINK 48	MIST GREEN 264	NAVY BLUE 55
OASIS GREEN 114	OPAL 160	ORANGE 31	PURPLE 71
RED 60	RIVIERA BLUE 261	ROSETTE 78	ROYAL BLUE 05
SKY BLUE 10	TURQUOISE 12	VENTURE GREEN 152	VINTAGE WHITE 132
WASHED BLUE 126	WHITE 01	YELLOW 03	ZEN BLUE 263

Korte mouwen | Dubbellaagse ronde kraag | Nekband | Buisvormig | Tear-out label | Enzym wassen



**BUILD YOUR BRAND**



**BY114** | BY114 **Girls Cropped Jersey Tee**

100% Katoen (Heather Grey: 90% Katoen / 10% Viscose)  
110/116, 122/128, 134/140, 146/152, 158/164  
200 g/m<sup>2</sup>

Build Your Brand

BLACK	HEATHER GREY	WHITE
-------	--------------	-------

Typische ronde halsuitsnijing | Korte mouwen | Ingekorte snede | Zachte single jersey kwaliteit



**BUILD YOUR BRAND**



**BY116** | BY116 **Kids' Basic Tee**

100% Katoen (Heather Grey: 90% Katoen / 10% Viscose)  
110/116, 122/128, 134/140, 146/152, 158/164  
200 g/m<sup>2</sup>

Build Your Brand

BLACK	CITY RED	GREEN	HEATHER GREY
OCEAN BLUE	PINK	WHITE	

Comfortabele snit | Zachte stof | Single jersey



**xpres**  
PRINTING PERSONALISATIE



**XP521** | XP521 **Kids' Subli Plus® T-Shirt**

100% Polyester  
104 (3-4 jaar), 116 (5-6 jaar), 128 (7-8 jaar), 140 (8-9 jaar), 152 (11-12 jaar), 164 (13-14 jaar)  
210 g/m<sup>2</sup>

Xpres

WHITE
-------

Vochtreulerende afwerking | Hals met 1x1 rib | Nekband in dezelfde stof | Tweelingnaald rond de zoom en manchetten | Verwijderbaar label met Xpres-print op de nek | Onderhoudslabel in zijnaad | Getapete schouderaden



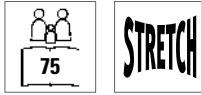

**SM126** | SM126 **Kids' Feel Good Stretch Spaghetti Vest**

96% Katoen / 4% Elastaan  
5/6, 7/8, 9/10, 11/12 jaar  
165 g/m<sup>2</sup>

SF Minni

BLACK

Single jersey | Enzymafwerking | Tear-out label | Spaghetti vest met verstelbare riempjes | Feel Good stretch stof | Enzymwas voor uniek zacht handgevoel | Moderne lange slanke pasvorm | Gebonden halslijn en armsgaten | Tweeling-naald stiksel aan de zoom

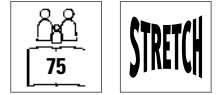

**SM123** | SM123 **Kids' Feel Good Stretch Vest**

96% Katoen / 4% Elastaan  
5/6, 7/8, 9/10, 11/12 jaar  
165 g/m<sup>2</sup>

SF Minni

BLACK WHITE

Afscheurbaar label | Band in dezelfde stof rond nek en armsgaten | Enzymwas voor een uniek zacht handgevoel | Moderne lange aansluitende pasvorm | Dubbel gestikte naden op de mouwen en zoom



**SM16** | SM016 **Kids' Tank Vest**

100% Katoen  
4/6 (104/116), 7/9 (122/134), 10/12 (140/152) jaar  
220 g/m<sup>2</sup>

SF Minni

BLACK

Dubbeldraads gestikt voor extra sterkte en duurzaamheid | Tankvest met brede binding aan nek en armsgaten | Rechte zoom | Interlock

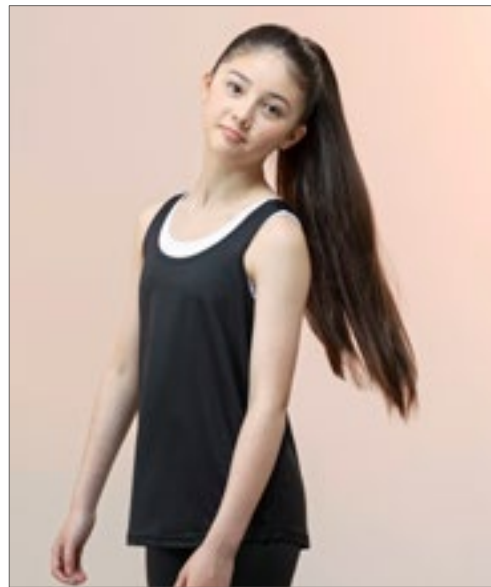

**SM241** | SM241 **Kids' Fashion Workout Vest**

90% Polyester / 10% Elastaan  
5/6, 7/8, 9/10, 11/12 jaar  
150 g/m<sup>2</sup>

SF Minni

BLACK

Tear-out label | Rug met bandjes, laag uitgesneden armsgaten en zoom | Flatlock stiksels | Ronde hals

# KINDERKLEDING (T-SHIRTS - MOUWLOOS)



BELLA+CANVAS

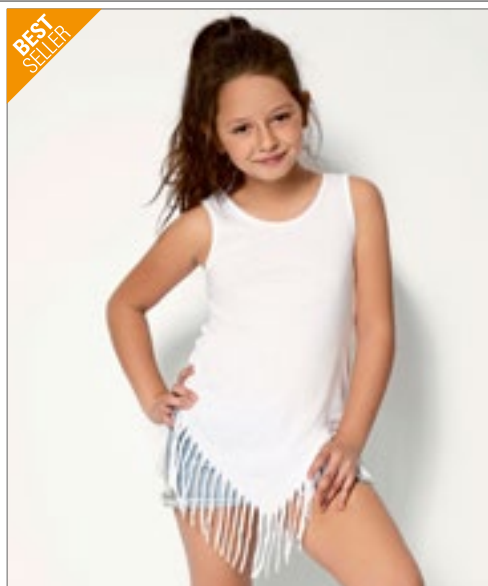

BEST SELLER

nath



**BL8800Y** | 8800Y **Youth Flowy Racerback Tank**

65% Polyester / 35% Viscose  
**S (6-8 jaar), M (10-12 jaar), L (14-16 jaar)**  
 125 g/m<sup>2</sup>

Bella

ATHLETIC HEATHER | **BLACK** | MAUVE | TEAL  
 WHITE

Met zijnaden | Relaxed, drapey fit | Merrowed zoom onderaan | Sheering op racerback naad

**NH600** | POCAHONTAS **Kids' Vest Pocahontas**

100% Polyester (White: 100% Katoen)  
**3/4, 5/6, 7/8, 9/11, 12/14 jaar**  
 140 g/m<sup>2</sup>

Nath

FUCHSIA FLUOR | WHITE | YELLOW FLUOR

In de kleuren met polyester voelen aan als katoen | Jurk met franjesloek | Stiksels aan de zijkant voor een slanke pasvorm | Medium snit

nath

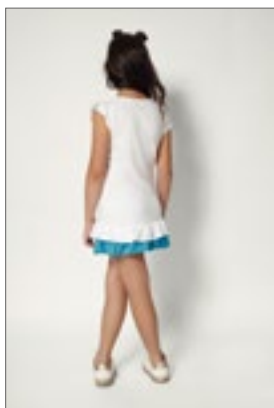
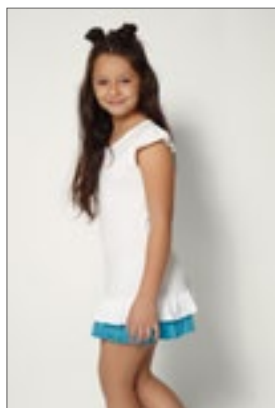

**NH603** | SANDY **Kids' Vest Sandy**

100% Katoen  
**1, 2, 3/4, 5/6, 7/8, 9/11, 12/14 jaar**  
 165 g/m<sup>2</sup>

Nath

WHITE | WHITE/BUBBLEGUM  
 WHITE/TURQUOISE

T-shirt jurkje van half gekamd katoen | Bijpassende kleur en contrasterende franjes aan de zoom | Stiksels aan de zijkant voor een slanke pasvorm | Bijpassende kleur stroken mouwen voorzien | Medium snit



BEST SELLER



**SOL'S**  
the fair spirit



**L02947** | 02947

### Kids' Imperial Long Sleeve T-Shirt

100% Katoen  
4 (96/104), 6 (106/116), 8 (118/128), 10 (130/140), 12 (142/152) jaar  
190 g/m<sup>2</sup> SOL'S

DEEP BLACK	FRENCH NAVY	GREY MELANGE
RED	ROYAL BLUE	WHITE

Jersey 190; 100% halfgekamd ringbandgesponnen  
100% Katoen | Schouder tot schouder nekband | Elastane geribde kraag | Ronde hals | Lange mouwen | Gesneden en genaaid | Afscheurbaar label



**promodoro**

**E195** | 195

### Kids' Long Sleeve T

100% Katoen  
104, 116, 128, 140, 152, 164  
220 g/m<sup>2</sup> Promodoro

NAVY	WHITE
------	-------

Zacht en rekbaar | Nauwsluitend | Interlock | Afge-  
werkte halslijn | Gekamd katoen



**BUILD YOUR BRAND**



**BY135** | BY135

### Kids' Long Sleeve

100% Katoen  
110/116, 122/128, 134/140, 146/152, 158/164  
200 g/m<sup>2</sup> Build Your Brand

BLACK	CITY RED	GREEN
OCEAN BLUE	PINK	WHITE

100% zacht katoen | Sportieve longsleeve | Brede, loszittende snit | Brede manchetten | Contrasterende ronde hals | Single jersey

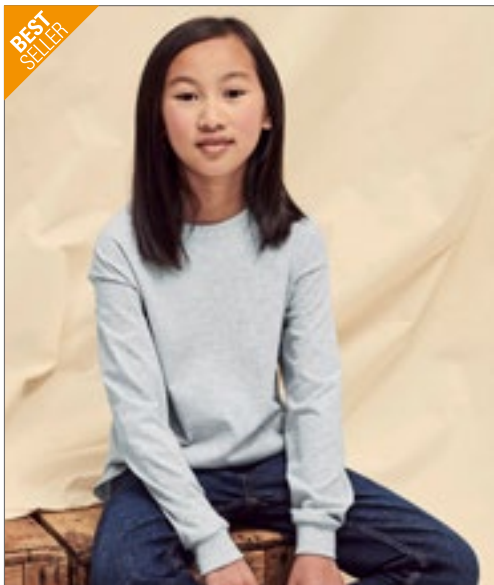

**FRUIT OF THE LOOM**



**F240K** | 61-007-0

### Kids' Valueweight Long Sleeve T

100% Katoen (Heather Grey: 97% Katoen / 3% Polyester), (Dark Grey Heather: 50% Katoen / 50% Polyester)  
104, 116, 128, 140, 152, 164  
165 g/m<sup>2</sup> (White: 160 g/m<sup>2</sup>) Fruit of the Loom

BLACK	DARK GREY HEATHER	DEEP NAVY	HEATHER GREY
RED	ROYAL BLUE	WHITE	

Ronde hals met katoen/Lycra® rib | Zelf nek tape | Katoen / Lycra® rib manchet | Fijn breiwerk voor verhoogde printbaarheid



**SF**

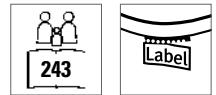

**SM514** | SM514

### Kids' Drop Shoulder Slogan Top

100% Katoen  
5/6, 7/8, 9/10, 11/12 jaar  
220 g/m<sup>2</sup> SF Minni

BLACK	WHITE
-------	-------

Oversized heavy single jersey top met verlaagde armsgaten voor geoptimaliseerd decoratie-oppervlak | Nekband + side zoom openingen | Gebogen drop-tail-zoom aan de achterkant | Rechte zoom aan voorkant | Geribbelde hals + manchetten met coversteek detail | Dubbel gestikte naden | Tear-out label | Past bij SFM514 slogan top met losse schouder



# KINDERKLEDING (T-SHIRTS - LANGE MOUWEN)



BELLA+CANVAS



**CV3200Y** | 3200Y **Youth 3/4 Sleeve Baseball Tee**

52% Katoen / 48% Polyester (Triblend Kleuren: 50% Polyester / 25% Katoen / 25% Viscose)

S (6-8 jaar), M (10-12 jaar), L (14-16 jaar)

130 g/m<sup>2</sup>

Canvas



52% gekamd en ringgesponnen katoen / 48% Polyester; Triblend kleuren: 50% Polyester / 25% gekamd en ringgesponnen katoen / 25% Viscose) | Met zijnaden | Contrasterende raglanmouwen en halsafwerking



**SM271** | SM271 **Kids' Long Sleeved Baseball T**

100% Katoen (Heather Grey: 85% Katoen / 15% Viscose)

5/6 (116), 7/8 (128), 9/10 (140), 11/12 (152) jaar

140 g/m<sup>2</sup>

SF Minni



Afscheurbaar label SF (Skniffit) | Contrasterende raglanmouw en geribbelde hals met nekband | Lange lijn pasvorm met gevormde zijnaden | Tweelingnaald gebogen zoom | Unisex



SOL'S  
the fair spirit



**L03101** | 03101 **Kids' Long Sleeve Striped T-Shirt Matelot**

100% Katoen

4 (96/104), 6 (106/116), 8 (118/128), 10 (130/140), 12 (142/152) jaar

160 g/m<sup>2</sup>

SOL'S



160 Jersey | 100% gekamd ringgesponnen katoen | Enzymbehandeling voor een zacht gevoel | Ronde hals | Gesneden en genaaid | Geplaatste strepen



mantis  
kids



**MK84** | HM84/MK84 **Kids' Breton T**

100% Katoen

2/3, 4/5, 6/7, 8/9, 10/12, 12+ jaar

200 g/m<sup>2</sup>

Mantis Kids



Biologische of in omschakeling naar biologische katoen | Geverfde strepen van 16 x 8 mm | Zijsplitten | Langere rugzijde | Zachte en elastische stof | Afscheurbaar etiket



**ROLY**



**RY6638K** | PO6638 **Kids' Star Poloshirt**

100% Katoen  
1/2, 3/4, 5/6, 7/8, 9/10, 11/12 jaar  
200 g/m<sup>2</sup>

Roly

AMARILLO MAIZ 163	CHRYSANTHEMUM RED 262	CLAY ORANGE 266	DARK LEAD 46
DARK MINT 164	MIST GREEN 264	NAVY BLUE 55	RED 60
RIVIERA BLUE 261	ROYAL BLUE 05	SAND 07	SKY BLUE 10
TROPICAL GREEN 216	WHITE 01	YELLOW 03	ZEN BLUE 263

100% piquékatoen | Korte mouwen | Paneel met 3 knoppen in bijpassende kleuren | Nekband | Ribgebreide kraag en manchetten | Zijnaden en ventilatieopeningen aan de zijkant | Tear-out label



**BEST SELLER**

**B&C**  
COLLECTION



**BCPK486** | PK486 **Kids' Polo Safran**

100% Katoen  
5/6 (110/116), 7/8 (122/128), 9/11 (134/146), 12/14 (152/164) jaar  
180 g/m<sup>2</sup>

B&C

BLACK	NAVY	RED	ROYAL BLUE
WHITE			

100% voorgekrompen ringgesponnen gekamd katoen | 1x1 rib gebreide kraag en manchetten | Knopenlijst met 2 knoppen versterkt met flexibele tussenvoering | Bijpassende kleurknoppen | Bijpassende kleurknopen | Zijnaden | B&C Collection is lid van de Fair Wear Foundation



**BEST SELLER**

**JAMES & NICHOLSON**



**JN070K** | JN070K **Junior Classic Polo**

100% Katoen  
XS (98/104), S (110/116), M (122/128), L (134/140), XL (146/152), XXL (158/164)  
195 g/m<sup>2</sup> James&Nicholson

ACID YELLOW	AQUA	AUBERGINE
BLACK	BROWN	DARK ORANGE
DARK ROYAL	FERN GREEN	GOLD YELLOW
GRAPHITE (SOLID)	GRENADINE	GREY HEATHER
IRISH GREEN	LIGHT BLUE	LIGHT YELLOW
LILAC	LIME GREEN	MINT
NAVY	OLIVE	ORANGE
PACIFIC	PETROL	PURPLE
RED	ROSE	ROYAL
SIGNAL RED	SKY BLUE	STONE
TOMATO	TURQUOISE	WHITE
WINE	YELLOW	

Hoogwaardig poloshirt met manchetten | Zeer fijne piqué-kwaliteit | Gekamde ringgesponnen katoen | Sportief model met zijsplitjes | Gebreide polokraag en manchetten | Tweelingnaaldstiksels op schouders en armlijnen | 2 knoppen in bijpassende kleur

# KINDERKLEDING (POLO SHIRTS)

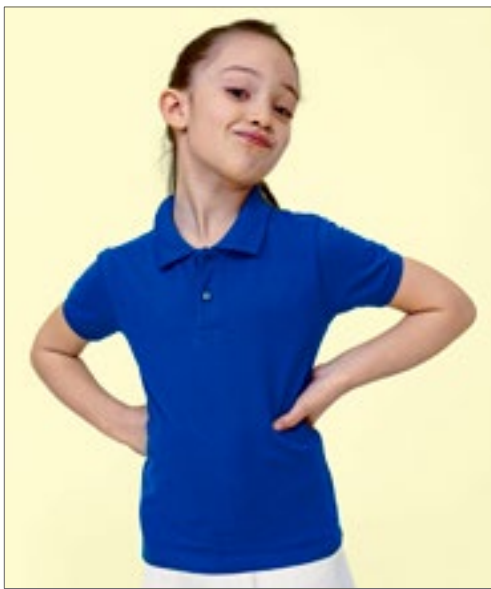

**L02948** | 02948 **Kids' Perfect Polo**

100% Katoen  
4 (96/104), 6 (106/116), 8 (118/128), 10 (130/140), 12 (142/152) jaar  
180 g/m<sup>2</sup>

BLACK	FRENCH NAVY	GREY MELANGE	KELLY GREEN
RED	ROYAL BLUE	WHITE	

Piqué 180; 100% gekamde ringgesponnen katoen 100% gekamd Katoen | 1x1 geribde kraag en manchetten | Schouder tot schouder nekband | Korte mouwen | Toon-op-toon knopenlijst met 2 knopen | Gesneden en genaaid | Afscheurbaar label



**L512K** | 11344 **Kids' Summer Polo II**

100% Katoen  
4 (96/104), 6 (106/116), 8 (118/128), 10 (130/140), 12 (142/152) jaar  
170 g/m<sup>2</sup>

ATOLL BLUE	GOLD	KELLY GREEN	NAVY
ORANGE	PINK	RED	ROYAL BLUE
SKY BLUE	WHITE		

Gekamde ringgesponnen katoen | Toon op toon 3-knopenlijst | Versterkingstape in de nek, versterkte knoopsluiting | Rechte zoom met zijslitten | Ribkraag



**S510K** | ST3200 **Kids' Polo**

100% Katoen (Grey Heather: 85% Katoen / 15% Viscose)  
XS (110/116), S (122/128), M (134/140), L (146/152), XL (158/164)  
170 g/m<sup>2</sup>

BLACK OPAL	BRIGHT ROYAL	GREY HEATHER	NAVY BLUE
SCARLET RED	WHITE		

Ringgesponnen katoen | Single Jersey (Piqué-look) | Nekband | Twee toon-op-toon-knopen | Geen manchetten op mouwen | Constructie van zijnaden | Wassen op 40 ° C

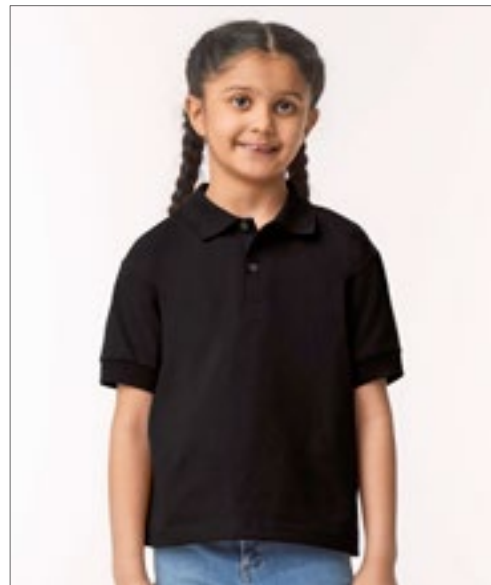

**G8800K** | 8800B **DryBlend® Youth Polo**

50% Katoen / 50% Polyester  
S (116/128), M (140/152), L (164), XL (176)  
203 g/m<sup>2</sup> (White: 193 g/m<sup>2</sup>)

BLACK	NAVY	PURPLE	RED
ROYAL	SPORT GREY (HEATHER)	WHITE	

Klassieke middengewicht stof DryBlend® technologie: levert vochtafvoerende eigenschappen | Voorgevormde kraag en manchetten | Schoon afgewerkt met versterkte bodemdoos | 2 houttint knopen | Tweelingnaald onderzoom | Klassieke pasvorm, buisvormig lichaam | Grijs parelkleurig afscheurbaar label | Overgang naar nieuw grijs Razor Tear Away Label | Voldoet aan CPSIA-trackinglabel





**Z539K** | R-539B-0 **Kids' Classic Polycotton Polo**

65% Polyester / 35% Katoen  
90 (XS), 104 (S), 116 (M), 128 (L), 140 (XL), 152 (XXL)  
215 g/m<sup>2</sup> (White: 210 g/m<sup>2</sup>)

Russell

BLACK	BOTTLE GREEN	BRIGHT RED	BRIGHT ROYAL
BURGUNDY	CLASSIC RED	FRENCH NAVY	LIGHT OXFORD (HEATHER)
PURE GOLD	PURPLE	SKY	WHITE
YELLOW			

Ringgesponnen katoen | Fijn piqué materiaal, uitstekend voor decoratie | Sluiting met 2 DTM-knoppen | Nekband | Unieke constructie met dubbel garen | Reserveknop in de zijnaad | Schouders met versterkte naden | Dubbele stiksels op de tailleband | Naam etiket

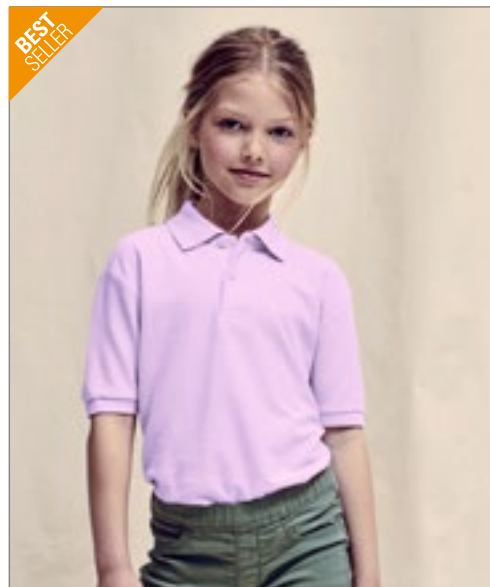

**F502K** | 63-417-0 **Kids' 65/35 Polo**

65% Polyester / 35% Katoen  
104, 116, 128, 140, 152, 164  
180 g/m<sup>2</sup> (White: 170 g/m<sup>2</sup>)

Fruit of the Loom

BLACK	BOTTLE GREEN	BURGUNDY	DEEP NAVY
HEATHER GREEN	HEATHER GREY	HEATHER RED	LIGHT PINK
NAVY	PURPLE	RED	ROYAL BLUE
SKY BLUE	SUNFLOWER	WHITE	

Knopenlijst met 2 knopen en DTM-knoppen | Versterkte schouderzoom en halslijn | Wasbaar tot 60 °C



FRUIT OF THE LOOM®



**F504K** | 63-201-0 **Kids' Long Sleeve 65/35 Polo**

65% Polyester / 35% Katoen  
104, 116, 128, 140, 152, 164  
180 g/m<sup>2</sup> (White: 170 g/m<sup>2</sup>)

Fruit of the Loom

BLACK	DARK HEATHER GREY	DEEP NAVY
HEATHER GREY	RED	ROYAL BLUE
SKY BLUE	WHITE	

Wasbaar tot 60 °C | Knopenlijst met 2 knopen en DTM-knoppen | Manchet van katoen / elastaan

# KINDERKLEDING (SWEAT SHIRTS & SWEAT JASSEN)



**BCWK680** | WK680 **Kids' Set In Sweat**

80% Katoen / 20% Polyester  
3/4 (98/104), 5/6 (110/116), 7/8 (122/128), 9/11 (134/146), 12/14 (152/164) jaar  
280 g/m<sup>2</sup>

BLACK	HEATHER GREY	NAVY	RED
ROYAL BLUE	WHITE		

80% ringgesponnen gekamd katoen/ 20% polyester | Perfect Sweat-technologie- hoogwaardige stof voor perfecte bedrukbaarheid, comfort en duurzaamheid | Kraag, manchetten en onderboord in 1x1 rib met elastaan | Moderne snit | Zijnaden | B&C Collection is lid van de Fair Wear Foundation



**F304K** | 62-033-0 **Kids' Premium Raglan Sweat**

70% Katoen / 30% Polyester  
104, 116, 128, 140, 152, 164  
280 g/m<sup>2</sup> (Heather Grey: 260 g/m<sup>2</sup>)

BLACK	BOTTLE GREEN	BURGUNDY	DEEP NAVY
HEATHER GREY	NAVY	RED	ROYAL BLUE

Single jersey nekband | Manchetten van katoen/geribbeld elastaan



**F304NK** | 62-039-0 **Kids' Classic Raglan Sweat**

80% Katoen / 20% Polyester (Heather Green, Heather Navy, Heather Red, Heather Royal: 60% Katoen / 40% Polyester)  
104, 116, 128, 140, 152, 164  
280 g/m<sup>2</sup> (Heather Grey: 260 g/m<sup>2</sup>)

BLACK	BOTTLE GREEN	BURGUNDY	DEEP NAVY
HEATHER GREEN	HEATHER GREY	HEATHER NAVY	HEATHER RED
HEATHER ROYAL	NAVY	PURPLE	RED
ROYAL BLUE	SUNFLOWER		

Single jersey nekband | Manchetten van katoen/geribbeld Lycra®



**F324K** | 62-031-0 **Kids' Premium Set-In Sweat**

70% Katoen / 30% Polyester  
104, 116, 128, 140, 152, 164  
280 g/m<sup>2</sup> (White, Heather Grey: 260 g/m<sup>2</sup>)

BLACK	BOTTLE GREEN	BURGUNDY	DEEP NAVY
HEATHER GREY	NAVY	RED	ROYAL BLUE
SKY BLUE	SUNFLOWER	WHITE	

Single jersey nekband | Manchetten van katoen/geribbeld elastaan



FRUIT OF THE LOOM®

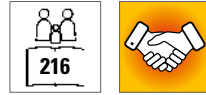

## F324NK | 62-041-0 Kids' Classic Set-In Sweat

80% Katoen / 20% Polyester (Heather Green, Heather Navy, Heather Red, Heather Royal: 60% Katoen / 40% Polyester)

104, 116, 128, 140, 152, 164

280 g/m<sup>2</sup> (White, Heather Grey: 260 g/m<sup>2</sup>)

Fruit of the Loom

BLACK	BOTTLE GREEN	BURGUNDY	DEEP NAVY
HEATHER GREEN	HEATHER GREY	HEATHER NAVY	HEATHER RED
HEATHER ROYAL	NAVY	RED	ROYAL BLUE
SKY BLUE	SUNFLOWER	WHITE	

Single jersey nekband | Manchetten van katoen/geribbeld Lycra®



SOL'S  
the fair spirit



## L311K | 13249 Kids' Sweatshirt New Supreme

50% Katoen / 50% Polyester

4 (96/104), 6 (106/116), 8 (118/128), 10 (130/140), 12 (142/152) jaar

280 g/m<sup>2</sup>

SOL'S

BLACK	GREY MELANGE	KELLY GREEN	NAVY
ORANGE	RED	ROYAL BLUE	

Ringgesponnen katoen | Versterkte nekband | Rib manchetten, kraag en onderkant | Binnenzijde van geborsteld fleecce



JustHoods  
AWDis



## JH030K | JH030J Kids' AWDIs Sweat

80% Katoen / 20% Polyester (Charcoal (Heather): 52% Katoen / 48% Polyester), (Heather Grey: 75% Katoen / 25% Polyester)

1/2 (XXS), 3/4 (XS), 5/6 (S), 7/8 (M), 9/11 (L), 12/13 (XL) jaar

280 g/m<sup>2</sup>

Just Hoods

ARCTIC WHITE	BABY PINK	BOTTLE GREEN
BURGUNDY	CHARCOAL (HEATHER)	DEEP BLACK
DESERT SAND	DIGITAL LAVENDER	DUSTY GREEN
DUSTY PINK	FIRE RED	HEATHER GREY
HOT PINK	JET BLACK	KELLY GREEN
LIME GREEN	MUSTARD	NEW FRENCH NAVY
OXFORD NAVY	PEPPERMINT	PURPLE
ROYAL BLUE	SAPPHIRE BLUE	SKY BLUE
STORM GREY (SOLID)	SUN YELLOW	

Ringgesponnen katoen | Sweatshirt met ronde hals | Ingezette mouwen | Schouder tot schouder nekband | Stijlvolle pasvorm | Zachte katoenen stof zorgt voor een ideaal printoppervlak | Geborstelde fleecce aan de binnenzijde | Eenvoudig afscheurbaar etiket | Met dubbele naald gestikte details | Geribbelde kraag, manchet en zoom | Wereldwijd Verantwoordelijk Gecertificeerde Productie (WRAP) gecertificeerde productie



# KINDERKLEDING (SWEAT SHIRTS & SWEAT JASSEN)



**SM515** | SM515 **Kids' Cropped Slounge Sweat**

80% Katoen / 20% Polyester (Heather Grey: 70% Katoen / 30% Polyester)  
5/6, 7/8, 9/10, 11/12, 13 jaar  
280 g/m<sup>2</sup>

SF Mini



Teruggeborstelde fleece | Oversized sweater met korte, onafgewerkte zoom | Ingezette mouw, met verlaagde schouders | 2x2 geribde hals en manchetten | Single jersey nekband | Tear-out label

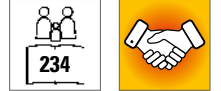

**Z271K** | R-271B-0 **Kids' Authentic Raglan Sweat**

Buiten: 100% Katoen, Binnen: 80% Katoen / 20% Polyester  
104 (S), 116 (M), 128 (L), 140 (XL), 152 (XXL), 164 (3XL)

Russell



Recht model | Buitenkant van 100% katoen | Nektape in visgraatdesign | Raglanmouwen | Bredere zoom en manchetten met elastaan | Bedek naad armsgaten, manchetten en zoom | Zijnaden verbeteren de pasvorm | Geborsteld fleecestof | 1x1 rib met elastaan op zoom en manchetten



**Z762K** | R-762B-0 **Kids' Classic Sweatshirt**

50% Katoen / 50% Polyester (Light Oxford: 53% Polyester / 47% Katoen)  
90 (XS), 104 (S), 116 (M), 128 (L), 140 (XL), 152 (XXL)  
295 g/m<sup>2</sup>

Russell



Gekamde ringgesponnen katoen | Geborsteld fleece voering | SpotShield™ vlekbestendige coating voor bescherming van de stof | Rondgebreed voor beter vormbehoud | 1x1 ribboord met elastaan op zoom en manchet | Visgraat nekband | Naam etiket



**G18000K** | 18000B **Heavy Blend™ Youth Crewneck Sweatshirt**

50% Katoen / 50% Polyester  
XS (104/110), S (116/128), M (140/152), L (164), XL (176)  
271 g/m<sup>2</sup> (White: 257 g/m<sup>2</sup>)

Gildan



Gesponnen garen voor een zachter gevoel en minder pluizen | Tweelingnaaldstiksels op schouders, armsgaten, nek, tailleband en manchetten | 1x1 rib met elastaan voor extra stretch en modelherstel | Klassieke pasvorm, buisvormig lichaam | Grijs parelkleurig afscheurbaar label | Overgang naar nieuw grijs afscheurbaar label Razor



**mantis  
kids**



**MK05** | MK05 **Kids' Essential Sweatshirt**

80% Katoen / 20% Polyester  
2/3, 4/5, 6/7, 8/9, 10/12, 12+ jaar  
280 g/m<sup>2</sup>

Mantis Kids



Biologisch of geconverteerd biologisch katoen, ringgesponnen en gekamd / gerecycleerde polyester (rPET) | Geborstelde fleecce | Ingezette mouwen | Ribboord aan kraag, manchetten en onderboord | Visgraat nekband in dezelfde kleur | Locker patch in de nek | Afscheurbaar maatlabel | Wasvoorschriftlabel met QR-code om de toeleveringsketen en de positieve impact van biologisch kopen te volgen | Zorglabel gemaakt van biologisch katoen



**Neutral**  
Certified Responsibility™

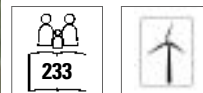

**NE33001** | O33001 **Kids' Sweatshirt**

100% Katoen  
92/98, 104/110, 116/122, 128/134, 140/146, 152/158  
300 g/m<sup>2</sup>

Neutral



Door Fairtrade gecertificeerd katoen | Gecertificeerd biologisch gekamd katoen | Fleece met geborstelde achterkant | crewneck | Raglanmouwen | Rib aan mouwen en onderkant

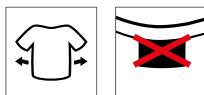

**SM530** | SM530 **Kids' Sustainable Fashion Curved Hem Sweat**

60% Katoen / 40% Polyester  
7/8, 9/10, 11/12 jaar  
260 g/m<sup>2</sup>

SF Minni



Unisex relaxed fit sweater | Ingezette mouwen, afhagende schouders | Droptail zoom - gebogen hoge voorkant, lage achterkant | Manchetten met geribbelde zoom en ronde hals | Single jersey nekband en voorzijde | Toon-op-toon stikseldetail | Coördinaten met SF Sustainable Fashion Range | Merkvrj, voor gemakkelijke rebranding | Hersluitbare, recycleerbare zakken; gemaakt van 100% gerecycleerde plastic



**BY113** | BY113 **Girls Cropped Sweat Hoody**

65% Katoen / 35% Polyester  
110/116, 122/128, 134/140, 146/152, 158/164  
250 g/m<sup>2</sup>

Build Your Brand



Cropped snit | Brede geribde manchetten en zoom

# KINDERKLEDING (SWEAT SHIRTS & SWEAT JASSEN)



**GILDAN®**

GILDAN  
Heavy Blend™



NEW  
COLOUR

271

## G18500K | 18500B Heavy Blend™ Youth Hooded Sweatshirt

50% Katoen / 50% Polyester (Sport Grey: 60% Polyester / 40% Katoen)  
XS (104/110), S (116/128), M (140/152), L (164), XL (176)  
271 g/m<sup>2</sup> (White: 257 g/m<sup>2</sup>)

Gildan

BLACK	DARK HEATHER	FOREST GREEN	GOLD
GRAPHITE HEATHER	HELICONIA	IRISH GREEN	LIGHT PINK
MAROON	NAVY	PURPLE	RED
ROYAL	SPORT GREY (HEATHER)	WHITE	

Gesponnen garen voor een zachter gevoel en minder pluizen | Dubbel gevoerde capuchon | Tweelingnaaldstiksels op schouders, armsgaten, nek, tailleband en manchetten | Tweelingnaaldstiksels op buidelzak voor extra versteviging | 1x1 rib met elastaan voor extra stretch en modelherstel | Klassieke pasvorm, buisvormig lichaam | Grijs parelkleurig afscheurbaar label | Overgang naar nieuw grijs afscheurbaar label Razor | Voldoet aan CPSIA-trackinglabel



BEST  
SELLER

B&C  
COLLECTION



260



## BCWK681 | WK681 Kids' Hooded Sweat

80% Katoen / 20% Polyester  
3/4 (98/104), 5/6 (110/116), 7/8 (122/128), 9/11 (134/146), 12/14 (152/164) jaar  
280 g/m<sup>2</sup>

B&C

BLACK	NAVY	REAL GREEN	RED
ROYAL BLUE	SORBET	VERY TURQUOISE	WHITE

80% ringgesponnen gekamd katoen/ 20% polyester | Perfect Sweat Technology - Hoogwaardige stof voor perfecte bedrukbaarheid, comfort en duurzaamheid | Gevoerde capuchon (zonder trekkoord) | Manchetten en boord in 1x1 rib met elastaan | Kangaroo pocket with reinforced seams | Schouders en armsgaten met flatlock-stiksels | Zijaden | B&C Collection is lid van de Fair Wear Foundation

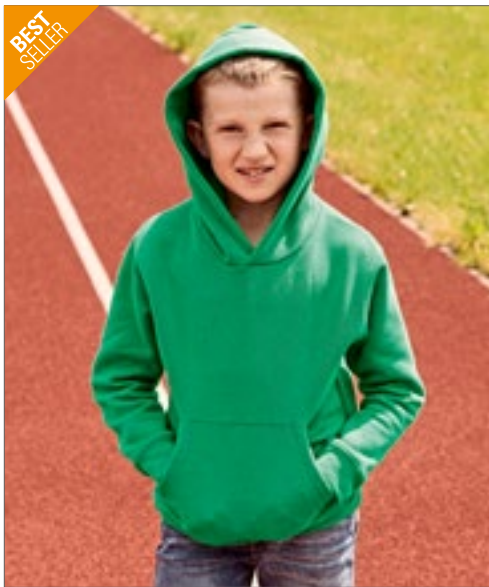

BEST  
SELLER



FRUIT OF THE LOOM®



256



## F421K | 62-037-0 Kids' Premium Hooded Sweat

70% Katoen / 30% Polyester  
116, 128, 140, 152, 164  
280 g/m<sup>2</sup> (White, Heather Grey: 260 g/m<sup>2</sup>)

Fruit of the Loom

BLACK	BOTTLE GREEN	BURGUNDY	DEEP NAVY
HEATHER GREY	KELLY GREEN	LIGHT PINK	RED
ROYAL BLUE	SKY BLUE	SUNFLOWER	WHITE

Single jersey nekband | Dubbele stoffen kap zonder trekkoord, in lijn met de Europese kinderklleding wetgeving | Buidelzak | Manchetten van katoen/geribbeld elastaan

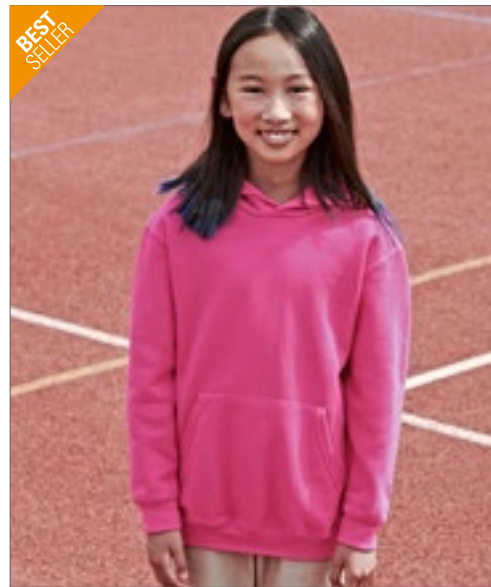

BEST  
SELLER



FRUIT OF THE LOOM®



256



## F421NK | 62-043-0 Kids' Classic Hooded Sweat

80% Katoen / 20% Polyester (Heather Green, Heather Navy, Heather Red, Heather Royal: 60% Katoen / 40% Polyester)  
116, 128, 140, 152, 164  
280 g/m<sup>2</sup> (White, Heather Grey: 260 g/m<sup>2</sup>)

Fruit of the Loom

AZURE BLUE	BLACK	BOTTLE GREEN	BURGUNDY
DEEP NAVY	FUCHSIA	HEATHER GREEN	HEATHER GREY
HEATHER NAVY	HEATHER RED	HEATHER ROYAL	KELLY GREEN
LIGHT PINK	NAVY	PURPLE	RED
ROYAL BLUE	SKY BLUE	SUNFLOWER	WHITE

Dubbellaagse capuchon zonder trekkoord, in lijn met de Europese wetgeving voor kinderklleding | Buidelzak aan voorkant | Manchetten van katoen/geribbeld Lycra®





**JustHoods**  
AWDi



## JH003K | JH003J Kids' Varsity Hoodie

80% Katoen / 20% Polyester (Charcoal (Heather): 52% Katoen / 48% Polyester), (Heather Grey: 75% Katoen / 25% Polyester)  
3/4 (XS), 5/6 (S), 7/8 (M), 9/11 (L), 12/13 (XL) jaar  
280 g/m<sup>2</sup>

Just Hoods

BABY PINK/ARCTIC WHITE	BURGUNDY/GOLD	FIRE RED/JET BLACK
FOREST GREEN/GOLD	HEATHER GREY/FIRE RED	HEATHER GREY/FRENCH NAVY
HOT PINK/FRENCH NAVY	JET BLACK/FIRE RED	JET BLACK/GOLD
JET BLACK/HEATHER GREY	JET BLACK/HOT PINK	JET BLACK/ORANGE CRUSH
NEW FRENCH NAVY/FIRE RED	NEW FRENCH NAVY/HEATHER GREY	NEW FRENCH NAVY/SKY BLUE
PURPLE/SUN YELLOW	SAPPHIRE BLUE/HEATHER GREY	

Met dubbele naald gestikte details | Geborstelde fleecce aan de binnenzijde | Kangoeroezak | Dubbellaagse capuchon met contrastkleur binnenzijde en aantrekkkoord | Geen trekkoorden om te voldoen aan EU-regelgeving | Geribbelde manchet en zoom | Wereldwijd Verantwoordelijk Gecertificeerde Productie (WRAP) gecertificeerde productie | Eenvoudig uitscheurbaar label | Zachte katoenen stof zorgt voor een ideaal printoppervlak



**JustHoods**  
AWDi



## JH004K | JH004J Kids' Electric Hoodie

85% Polyester / 15% Katoen  
3/4 (XS), 5/6 (S), 7/8 (M), 9/11 (L), 12/13 (XL) jaar  
280 g/m<sup>2</sup>

Just Hoods

ELECTRIC GREEN	ELECTRIC ORANGE	ELECTRIC PINK	ELECTRIC YELLOW
----------------	-----------------	---------------	-----------------

Ringspun katoen | Levendige in het oog springende kleuren | Geen trekkoorden - om te voldoen aan EU-regelgeving | Met dubbele naald gestikte details | Geborstelde fleecce aan de binnenzijde | Kangoeroezak | Geribbelde manchet en zoom | Wereldwijd Verantwoordelijk Gecertificeerde Productie (WRAP) gecertificeerde productie | Eenvoudig scheurlabel maakt het perfect voor rebranding



**JustHoods**  
AWDi



## JH001K | JH001J Kids' Hoodie

80% Katoen / 20% Polyester (Charcoal (Heather): 52% Katoen / 48% Polyester), (Heather Grey: 75% Katoen / 25% Polyester), (Black Smoke: 70% Katoen / 30% Polyester)  
1/2 (XXS), 3/4 (XS), 5/6 (S), 7/8 (M), 9/11 (L), 12/13 (XL) jaar  
280 g/m<sup>2</sup>

Just Hoods

AIRFORCE BLUE	ARCTIC WHITE	ASH (HEATHER)
BABY PINK	BLACK SMOKE	BOTTLE GREEN
BURGUNDY	CANDYFLOSS PINK	CHARCOAL (HEATHER)
DEEP BLACK	DESERT SAND	DIGITAL LAVENDER
DUSTY GREEN	DUSTY PINK	FIRE RED
FOREST GREEN	HAWAIIAN BLUE	HEATHER GREY
HOT PINK	JADE	JET BLACK
KELLY GREEN	LIME GREEN	NEW FRENCH NAVY
OLIVE GREEN	ORANGE CRUSH	OXFORD NAVY
PEPPERMINT	PLUM	PURPLE
RED HOT CHILLI	ROYAL BLUE	SAPPHIRE BLUE
SKY BLUE	STORM GREY (SOLID)	SUN YELLOW

Met dubbele naald gestikte details | Geborstelde fleecce aan de binnenzijde | Dubbellaagse Capuchon | Geribbelde manchet en zoom | Geen trekkoorden - om te voldoen aan EU-regelgeving | Kangoeroezak | Eenvoudig scheurlabel | Zachte katoenen stof zorgt voor een ideaal printoppervlak

# KINDERKLEDING (SWEAT SHIRTS & SWEAT JASSEN)



**JustHoods**  
RWD's



**JH201K** | JH201J **Kids' Organic Hoodie**

80% Katoen / 20% Polyester (Heather Grey: 75% Katoen / 25% Polyester)  
1/2 (XXS), 3/4 (XS), 5/6 (S), 7/8 (M), 9/11 (L), 12/13 (XL) jaar  
280 g/m<sup>2</sup>

Just Hoods

ARCTIC WHITE	BABY PINK	BURGUNDY	DEEP BLACK
FIRE RED	HEATHER GREY	NEW FRENCH NAVY	ROYAL BLUE

Biologisch katoen / gerecycleerd polyester | Tweedraads gestikte boord | Dubbellaags Capuchon | Geen trekkoorden - om te voldoen aan EU-regelgeving | Kangoeroezak | Geribbelde manchetten en zoom | Geborstelde fleece aan de binnenzijde | Zachte katoenen stof zorgt voor een ideaal printoppervlak | Eenvoudig scheurlabel



**SOL'S**  
the fair spirit



**L03576** | 03576 **Kids' Stellar Sweatshirt**

80% Katoen / 20% Polyester  
4 (96/104), 6 (106/116), 8 (118/128), 10 (130/140), 12 (142/152) jaar  
280 g/m<sup>2</sup>

SOL'S

BLACK	BLUE	BURNT ORANGE	FRENCH NAVY
GREY MELANGE	PALE PINK	RED	WHITE

Fleece 280 | 80% biologisch katoen / 20% gerecycleerd polyester | 3 draden | Binnenzijde opgeruwd | Buitenkant: 100% katoen, ribben: 97% biologisch katoen / 3% elastaan | Biohoodie | Zijnaad | Gekruiste hals | Kangoeroezakje | Raglanmouwen | Halve-maanvorm in hals | Katoenen nektape | Jersey voering in capuchon | 2x2 geribde manchetten en zoom | Geen label



**SOL'S**  
the fair spirit



**L325K** | 13255 **Kids' Hooded Sweat Slam**

50% Katoen / 50% Polyester  
4 (96/104), 6 (106/116), 8 (118/128), 10 (130/140), 12 (142/152) jaar  
280 g/m<sup>2</sup>

SOL'S

BLACK	GREY MELANGE	KELLY GREEN	NAVY
ORANGE	RED	SKY BLUE	WHITE

Ringgesponnen katoen | Elastane rib | Ingezette mouwen | Gesneden en genaaid | Kangoeroezakken | Gevoerde capuchon zonder trekkoord



**ROLY**



**RY1087K** | SU1087 **Kids' Capucha Hooded Sweatshirt**

50% Katoen / 50% Polyester (Heather Grey: 55% Katoen / 40% Polyester / 5% Viscose)  
3/4, 5/6, 7/8, 9/10, 11/12 jaar  
280 g/m<sup>2</sup>

Roly

BLACK 02	HEATHER GREY 58	LIGHT PINK 48	NAVY BLUE 55
PURPLE 71	RED 60	ROSETTE 78	ROYAL BLUE 05
TURQUOISE 12	WHITE 01		

Geborsteld fleece voering | Sweatshirt met capuchon en buidelzakje | Zonder trekkoord | 1x1 geribbelde gebreid materiaal met elastaan en zoom | Tear-out label



**mantis  
kids**



**MK04** | MK04 **Kids' Essential Hoodie**

80% Katoen / 20% Polyester  
2/3, 4/5, 6/7, 8/9, 10/12, 12+ jaar  
280 g/m<sup>2</sup>

Mantis Kids

BLACK HEATHER GREY NATURAL NAVY

Biologisch of geconverteerd biologisch katoen, ringgesponnen en gekamd / gerecycleerde polyester (rPET) | Geborstelde fleece | Uniseks pasvorm | Ingezetten mouwen | Dubbellaagse capuchon | Visgraat nekband in dezelfde kleur | Locker patch in de nek | Ribboord aan manchetten en onderboord | Kangoeroezakje | Afscheurbaar maatlabel | Wasvoorschriftlabel met QR-code om de toeleveringsketen en de positieve impact van biologisch katoen te volgen | Zorglabel gemaakt van biologisch katoen



**TEE JAYS**

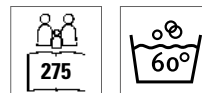

**TJ5102K** | 5102B **Junior Power Hoodie**

70% Katoen / 30% Polyester  
4/6, 8/10, 12/14 jaar  
280 g/m<sup>2</sup>

Tee Jays

BLACK DARK GREY (SOLID) FOREST GREEN NAVY

RED

Organische katoen | Dubbel geverfd | Elastaan in alle ribben voor betere stabiliteit | Binnenzijde opgeruwd | Afscheurbaar neklablet | Wasbaar op 60 graden



**RUSSELL**



**Z2265K** | R-265B-0 **Kids' Authentic Hooded Sweat**

Buiten: 100% Katoen, Binnen: 80% Katoen / 20% Polyester  
104 (S), 116 (M), 128 (L), 140 (XL), 152 (XXL), 164 (3XL)  
280 g/m<sup>2</sup>

Russell

BLACK BOTTLE GREEN BRIGHT ROYAL BURGUNDY  
CLASSIC RED FRENCH NAVY

Recht model | Buitenkant van 100% katoen | Nektape in visgraatdesign | Zijnaden verbeteren de pasvorm | Bredere zoom en manchetten met elastaan | Bedek naad armsgaten, manchetten en zoom | Geen trekkoorden | Dubbellaagse capuchon | Buidelzak | Geborsteld fleecestof | 1x1 rib met elastaan op zoom en manchetten



**RUSSELL**



**Z575NK** | R-575B-0 **Kids' Hooded Sweatshirt**

50% Katoen / 50% Polyester (Light Oxford: 53% Polyester / 47% Katoen)  
104 (S), 116 (M), 128 (L), 140 (XL), 152 (XXL)  
295 g/m<sup>2</sup>

Russell

BLACK BOTTLE GREEN BRIGHT ROYAL BURGUNDY  
CLASSIC RED FRENCH NAVY LIGHT OXFORD (HEATHER) ORANGE  
PURPLE SKY YELLOW

Gekamde ringgesponnen katoen | Eigentijdse constructie van schouders, mouwen en zoom | Recht model | Dubbellaagse capuchon | Visgraat nekband | Kangoeroezak met bartacks



# KINDERKLEDING (SWEAT SHIRTS & SWEAT JASSEN)



**BY117** | BY117 **Kids' Basic Hoody**

65% Katoen / 35% Polyester  
110/116, 122/128, 134/140, 146/152, 158/164  
300 g/m<sup>2</sup>

Build Your Brand

BLACK	CITY RED	DUSK ROSE	GREEN
HEATHER GREY	NAVY	OCEAN BLUE	SOFT SALVIA
SOFT YELLOW	WHITE		

Capuchon | Klassieke, ribgebrede manchetten op de mouwen en zoom | Grote kangoeroezak aan de voorzijde



**BY185** | BY185 **Kids' Organic Basic Hoody**

100% Katoen, Ribbündchen: 65% Polyester / 35% Katoen  
110/116, 122/128, 134/140, 146/152, 158/164  
300 g/m<sup>2</sup>

Build Your Brand

BLACK	HEATHER GREY	NAVY	WHITE
-------	--------------	------	-------

Biologisch katoen, binnenin geborsteld | 2x2 boordsteek | Normale pasvorm | Kap zonder trekkoorden | Buidelzak | Brede geribde manchetten en zoom



**Neutral**  
Certified Responsibility™

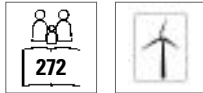

**NE13101** | O13101 **Kids' Hoodie**

100% Katoen  
92/98, 104/110, 116/122, 128/134, 140/146, 152/158  
300 g/m<sup>2</sup>

Neutral

BLACK	BORDEAUX	BOTTLE GREEN	DARK HEATHER
GREEN	MILITARY	NAVY	RED
SPORT GREY	WHITE	YELLOW	

Door Fairtrade gecertificeerd katoen | Gekamd organisch katoen | Fleece met geborstelde achterkant | Dubbel gevoerde capuchon | Kangoeroezakje | Elastaan rib aan mouwen en onderkant



**FRUIT OF THE LOOM**



**F430K** | 62-009-0 **Kids' Lightweight Hooded Sweat**

80% Katoen / 20% Polyester  
116, 128, 140, 152, 164  
240 g/m<sup>2</sup>

Fruit of the Loom

BLACK	DEEP NAVY	HEATHER GREY	RED
ROYAL BLUE	WHITE		

Lichtgewicht ongeborsteld fleece | Raglanmouwen | Capuchon zonder trekkoord, in lijn met de Europese wetgeving voor kinderkleding | Buidelzak aan voorkant | Manchetten van katoen/geribbeld Lycra®



**HRM2005** | 2005 **Kids' Premium Hoody**

70% Katoen / 30% Polyester

S (128/7-8), M (134/8-9), L (140/9-10), XL (146/11-12), XXL (152/12-13), 3XL (158/13-14)

320 g/m<sup>2</sup>

HRM

BLACK | BORDEAUX | DARK GREY | GREY MELANGE | NAVY | RED

Ringgesponnen en gekamd katoen / gerecycleerd polyester (binnenin geborsteld) | Zachte gemengde stof | Antipluis en voorgekrompen, kleurvast | Naad, zakranden en manchetten zijn voorzien van een hoogwaardige 1x1 boordsteek | Alle naden zijn voorzien van plat decoratief stiksel | Telkens drie metalen oogjes in antiek-look. | Brede toon-op toon koord | Mouwen in raglan-stijl | Label-free

# KINDERKLEDING (SWEAT SHIRTS & SWEAT JASSEN)



**JustHoods**  
AWDs



**JH014J** | JH014J **Kids' Camo Hoodie**

70% Katoen / 30% Polyester  
3/4 (XS), 5/6 (S), 7/8 (M), 9/11 (L), 12/13 (XL) jaar  
280 g/m<sup>2</sup>

Just Hoods



Tweedraads gestikte boord | Klassiek ontwerp met camouflagedruk | Dubbel-laags Capuchon | Kangoeroezak | Geen trekkoorden | Geborstelde fleecce aan de binnenzijde | Geribbelde manchetten en zoom | Zachte katoenen stof zorgt voor een ideaal printoppervlak | Eenvoudig scheurlabel



**SOL'S**  
the fair spirit



**L02092** | 02092 **Kids' Zip Hoodie Stone**

50% Katoen / 50% Polyester  
6 (106/116), 8 (118/128), 10 (130/140), 12 (142/152) jaar  
260 g/m<sup>2</sup>

SOL'S



Ringgesponnen katoen | Ingezette mouwen | 2 kangoeroezakken | Capuchon | Geribde manchetten en onderkant | Geen label | Buisvormig



**Neutral**  
Certified Responsibility™



**NE13301** | 013301 **Kids' Zip Hoodie**

100% Katoen  
92/98, 104/110, 116/122, 128/134, 140/146, 152/158  
300 g/m<sup>2</sup>

Neutral



Door Fairtrade gecertificeerd katoen | Gekamd organisch katoen | Fleece met geborstelde achterkant | Bijpassende YKK-ritssluiting | Kangoeroezakje | Elastaan rib aan mouwen en onderkant | Platte snaren



**JustHoods**  
AWDs



**JH050K** | JH050J **Kids' Zoodie**

80% Katoen / 20% Polyester (Heather Grey: 75% Katoen / 25% Polyester)  
3/4 (XS), 5/6 (S), 7/8 (M), 9/11 (L), 12/13 (XL) jaar  
280 g/m<sup>2</sup>

Just Hoods



Capuchon sweater met doorlopende rits | Kangoeroezakzakken | Geborstelde fleecce aan de binnenzijde | Met dubbele naald gestikte details | Geribbelde manchet en zoom | Geen trekkoorden - om te voldoen aan EU-regelgeving | Wereldwijd Verantwoordelijk Gecertificeerde Productie (WRAP) gecertificeerde productie | Eenvoudig scheurlabel | Zachte katoenen stof zorgt voor een ideaal printoppervlak





**Z266K** | R-266B-0 **Kids' Authentic Zipped Hooded Sweat**

Buiten: 100% Katoen, Binnen: 80% Katoen / 20% Polyester  
104 (S), 116 (M), 128 (L), 140 (XL), 152 (XXL), 164 (3XL)  
280 g/m<sup>2</sup>

Russell



Recht model | Buitenkant van 100% katoen | Nektape in visgraatdesign | Zijnaden verbeteren de pasvorm | Bredere zoom en manchetten met elastaan | Bedek naad armsgaten, manchetten en zoom | Geen trekkoorden | Dubbellaagse capuchon | 1x1 rib met elastaan op zoom en manchetten | Insteekvakken aan de zijkant | YKK Metaal (Antique Silver) Volledige rits | Kussende (bedekte) rits voor volledige lichaamsversiering | Stiksel bovenop voor decoratie en meer duurzaamheid



**BCWK682** | WK682 **Kids' Hooded Full Zip Sweat**

80% Katoen / 20% Polyester  
3/4 (98/104), 5/6 (110/116), 7/8 (122/128), 9/11 (134/146), 12/14 (152/164) jaar  
280 g/m<sup>2</sup>

B&C



80% ringgesponnen gekamd katoen/ 20% polyester | Perfect Sweat-technologie- hoogwaardige stof voor perfecte bedrukbaarheid, comfort en duurzaamheid | Ton sur ton bedekte ritsluiting met bies voor overalldecoratie | Kap met 3 panelen en interne oortelefoonlussen | Single Jersey lined hood with twill tape inside neckline | 2 voorzakken met versterkte naden | Rechter binnenzak heeft opening voor oortelefoon snoer | Platte stiksel op schouders en armsgaten voor betere kracht | Manchetten en boord in 1x1 rib met elastaan | Zijnaden | B&C Collection is lid van de FairWear Foundation



**BY188** | BY188 **Kids' Organic Basic Zip Hoody**

100% Katoen  
110/116, 122/128, 134/140, 146/152, 158/164  
300 g/m<sup>2</sup>

Build Your Brand



Huid- en milieuvriendelijk biologisch katoen, binnenin geborsteld | Normale pasvorm | Ritsluiting | Capuchon | Zijvak | Brede geribde manchetten en zoom



**HRM2006** | 2006 **Kids' Premium Hooded Jacket**

70% Katoen / 30% Polyester  
S (128/7-8), M (134/8-9), L (140/9-10), XL (146/11-12), XXL (152/12-13), 3XL (158/13-14)  
320 g/m<sup>2</sup>

HRM



Ringgesponnen en gekamd katoen / gerecycleerd polyester (binnenin geborsteld) | Zachte gemengde stof | Moderne normale pasvorm | Antipluis en voorgekrompen, kleurvast | Twee zijzakken met rits en twee binnenzakken | Naad, zakranden en manchetten zijn voorzien van een hoogwaardige 1x1 boordsteek | Alle naden zijn voorzien van plat decoratief stiksel | Telkens drie metalen oogjes in antiek-look (stonewashed). | Brede toon-op toon koord | Label-free

# KINDERKLEDING (SWEAT SHIRTS & SWEAT JASSEN)



FRUIT OF THE LOOM®

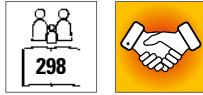

**F401K** | 62-035-0 **Kids' Premium Hooded Sweat Jacket**

70% Katoen / 30% Polyester  
116, 128, 140, 152, 164  
280 g/m<sup>2</sup>

Fruit of the Loom



Dubbellaagse capuchon zonder trekkoord, in lijn met de Europese wetgeving voor kinderkleding | Single jersey nekband | Bedekte rits voor verbeterde bedrukbaarheid | Kangoeroezakken | Manchetten van katoen/geribbeld elastaan

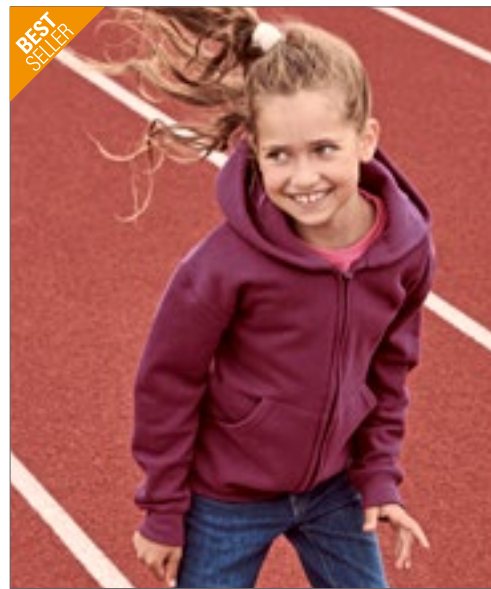

FRUIT OF THE LOOM®

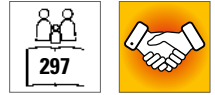

**F401NK** | 62-045-0 **Kids' Classic Hooded Sweat Jacket**

80% Katoen / 20% Polyester  
116, 128, 140, 152, 164  
280 g/m<sup>2</sup> (Heather Grey: 260 g/m<sup>2</sup>)

Fruit of the Loom



Dubbellaagse capuchon zonder trekkoord, in lijn met de Europese wetgeving voor kinderkleding | Single jersey nekband | Twee gevoerde voorzakken | Bedekte rits voor verbeterde bedrukbaarheid | Manchetten van katoen/geribbeld Lycra®



**Just Hoods**  
A.W.D. is



**JH043K** | JH043J **Kids' Varsity Jacket**

70% Katoen / 30% Polyester (Heather Grey: 65% Katoen / 35% Polyester)  
3/4 (XS), 5/6 (S), 7/8 (M), 9/11 (L), 12/13 (XL) jaar  
330 g/m<sup>2</sup>

Just Hoods



Contrasterende mouwen | Gebreide kraag, manchetten en tailleband met streepjesdetails | Drukknopsluiting | Contrasterende zakken | Geborstelde fleecce aan de binnenzijde | Versterkte nekband | Ophanglus in de hals | Eenvoudig scheurlabe | Zachte katoenen stof zorgt voor een ideaal printoppervlak



**BY187** | BY187 **Kids' Organic Sweat College Jacket**

100% Katoen  
110/116, 122/128, 134/140, 146/152, 158/164  
300 g/m<sup>2</sup>

Build Your Brand



Biologisch katoen, binnenin geborsteld | Klassiek ontwerp | Normale pasvorm | Ronde halslijn | Gestreepte halslijn | Contrasterende mouwen | Zijvak | Gestreepte geribbelde manchetten en zoom | Doorlopende drukknop gericht



SOL'S  
the fair spirit

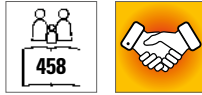

**L889K** | 32300 **Kids' Windbreaker Surf**

100% Nylon

5/6 (105/116), 7/8 (117/128), 9/11 (129/141), 12/14 (142/164), 15/16 (165/176) jaar

SOL'S

BLACK	FOREST GREEN	GOLD	NAVY
ORANGE	RED	ROYAL BLUE	

Nylon 210T | Kap weggevouwen in kraag | 2 buitenzakken met rits | Beveiligd binnenste trekkoord onderaan | Opening met rits | In zakvuwsysteem, elastische banden in de taille | Ventilatie oogjes



BEST  
SELLER

B&C  
COLLECTION

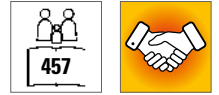

**BCJK950** | JK950 **Kids' Jacket Sirocco**

100% Nylon

3/4 (98/104), 5/6 (110/116), 7/8 (122/128), 9/11 (134/146), 12/14 (152/164) jaar

B&C

ATOLL	BLACK	BOTTLE GREEN	GOLD
NAVY	ORANGE	PURPLE	REAL GREEN
RED	ROYAL BLUE	ULTRA YELLOW	WHITE

100% Nylon taffeta | Volledige ritssluiting met ritssluiting | Kap verborgen in de kraag | Opvouwbaar jack (K-Way-systeem) in zak met dubbele schuifrits | Verstelbare onderzoom met 2 klittenbandlussen | B&C Collection is lid van de Fair Wear Foundation



Result  
core  
VALUE

Result  
COLOUR



**RT203J** | R203J **Junior Microfleece Lined Jacket**

100% Polyester

XS (3/4 jaar), S (5/6 jaar), M (7/8 jaar), L (9/10 jaar)

Result Core

BLACK	BOTTLE	NAVY	RED
ROYAL			

Lichtgewicht | Volledig getapete naden | 5 mm spiraalvormige nylon ritssluiting over de hele lengte | Zijzakken met retentiebanden | Opvouwbaar waterdichte kap | Reflecterende tape over onderste achterpaneel | Elastische manchetten | Waterdicht 2000 mm | StormDri 210T PU-gecoat polyester



Result  
core  
VALUE

Result  
COLOUR

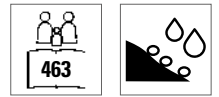

**RT203Y** | R203Y **Youth Microfleece Lined Jacket**

100% Polyester

XL (11/12 jaar), XXL (13/14 jaar)

Result Core

BLACK	BOTTLE	NAVY	RED
ROYAL			

Lichtgewicht | Volledig getapete naden | 5 mm spiraalvormige nylon ritssluiting over de hele lengte | Zijzakken met retentiebanden | Opvouwbaar waterdichte kap | Reflecterende tape over onderste achterpaneel | Elastische manchetten | Waterdicht 2000 mm | StormDri 210T PU-gecoat polyester





**BCJK969** | JK969 **Kids' Hooded Softshell Jacket**

94% Polyester / 6% Elastaan

5/6 (110/116), 7/8 (122/128), 9/10 (134/140), 11/12 (146/152), 13/14 (158/164) jaar

340 g/m<sup>2</sup>

B&C

AZURE BLACK NAVY RED

3-laags softshell jasje | Afneembare bivakmuts | Volledige ritssluiting met kinbeschermer | Ophanglus | Naam en klassenlabel | Ingezette mouwen | Gemakelijke toegang voor decoratie via linker binnenborstritssluiting | Volledige binnenlijst in shell-stof | Platte stiksels voor meer comfort | Manchetten met klittenbandsluiting en plastic trek in reliëf | Verstelbare zoom onderaan (met elastische trekkoorden en stoppers) | Langere achterwand | 2 voorzakken met ritssluiting | Waterbestendig (5.000 mm waterkolom) | B&C Collection is lid van de Fair Wear Foundation



**RY6436K** | SS6436 **Kids' Nebraska Softshell Jacket**

Buiten: 92% Polyester / 8% Elastaan, Binnen: 100% Polyester

4, 6, 8, 10, 12, 14, 16 jaar

300 g/m<sup>2</sup>

Roly

AQUAMARINE 236 BLACK 02 LIME PUNCH 235 NAVY BLUE 55  
RED 60 ROYAL BLUE 05

Buitenste stof: 92% polyester / 8% spandex, binnenkant: 100% polyester extra warme microfleece, 300 g/m<sup>2</sup> | Softshell jack, 2-laags | Volledige ton sur ton-rits met kinbeschermer en trekker | Voering gemaakt van warme microfleece | Drie buitenzakken met ton sur ton rits | Verstelbare manchetten met klittenbandsluiting | Elastisch trekkoord met stopper in de zoom | Wind- en waterafstotend



**RT121J** | R121J **Junior Classic Soft Shell Jacket**

Buitenlaag: 93% Polyester / 7% Elastaan, Middenlaag: 100% Polyurethan, Binnenlaag: 100% Polyester

XS (3/4 jaar), S (5/6 jaar), M (7/8 jaar), L (9/10 jaar)

320 g/m<sup>2</sup>

Result

BLACK NAVY RED ROYAL

320g/m<sup>2</sup> Soft shell 3-laags | Waterdicht (gebonden stof) (8000 mm), ademend (1000 mvp) en winddicht | Buitenlaag: 93% polyester, 7% elastaan | Middenlaag: TPU ademend membraan | Binnenlaag: microfleece voor extra warmte | Modieus gevormd langer achterpaneel | Zachte atletisch stretchmateriaal en comfortabele actieve pasvorm | YKK ritssluiting vooraan met binnenflap | 2 zijzakken met ritssluiting | 1 borstzak met ritssluiting | 2 grote binnenzakken | 1 binnenzak voor telefoon (alleen 11-14 jaar) | Decoratieve pas voor en achter | Toegangspunten voor decoratie: gecentreerde binnenrits op schouder | Manchetten met reflecterend prismatisch detail



**RT121Y** | R121Y **Youth Classic Soft Shell Jacket**

Buitenlaag: 93% Polyester / 7% Elastaan, Middenlaag: 100% Polyurethan, Binnenlaag: 100% Polyester

XL (11/12 jaar), XXL (13/14 jaar)

320 g/m<sup>2</sup>

Result

BLACK NAVY RED ROYAL

320 g/m<sup>2</sup> Soft Shell 3-laags 8000 mm waterdicht verlijmd stof | Ademend (1000 mvp) en winddicht | Buitenste laag: 93% polyester / 7% elastaan | Middenlaag: TPU ademend membraan | Binnenlaag: microfleece voor extra warmte | Zachte, elastische stof en comfortabele actieve pasvorm | Modieus gevormd langer achterpaneel | YKK ritssluiting vooraan met binnenflap | 2 zijzakken met ritssluiting, 1 borstzak met ritssluiting, 2 grote binnenzakken en 1 telefoonzak aan de binnenkant | Verstelbare schokkoord zoom | Decoratieve pas voor en achter | Toegangspunten voor decoratie: gecentreerde binnenrits op schouder | Manchetten met reflecterend prismatisch detail



**RT160J** | R160J **Junior Reversible Stormdri 4000 Fleece Jacket**

100% Polyester  
XXS (2/3 jaar), XS (3/4 jaar), S (5/6 jaar), M (7/8 jaar), L (9/10 jaar)

Result

XXS, XS, S, M, L

BLACK/GREY	BOTTLE/BOTTLE	BROWN/BROWN
BURGUNDY/BURGUNDY	NAVY/NAVY	RED/NAVY
ROYAL/NAVY		

XS, S, M, L

PURPLE/PURPLE
---------------

Waterdicht (4000mm), winddicht en omkeerbaar | Buitenkant: Active Fleece by RESULT™, 280 g/m², 100% polyester | Achterruit: 200 g polyester met PVC-coating | Antipilling fleece | Dubbel gestikte getapete naden (bestand tegen slijtage door school) | Verborgen capuchon in de kraag met klittenbandsluiting | Omkeerbare ritsluiting vooraan | Elastische manchetten | Stud sluitende storm flap | Sterk ophanglijpje van dezelfde stof | Veiligheidsdriehoeken voor en achter met reflecterende materialen | Zaklabel met ruimte voor naam en klasse | Toegangspunten decorateurs: zoomtoegang



**RT160Y** | R160Y **Youth Reversible Stormdri 4000 Fleece Jacket**

100% Polyester  
XL (11/12 jaar), XXL (13/14 jaar)

Result

BLACK/GREY	BOTTLE/BOTTLE	BROWN/BROWN
BURGUNDY/BURGUNDY	NAVY/NAVY	PURPLE/PURPLE
RED/NAVY	ROYAL/NAVY	

Waterdicht (4000mm), winddicht en omkeerbaar | Drukknop sluitende storm flap | Antipilling fleece | Sterk ophanglijpje van dezelfde stof | Zaklabel met ruimte voor naam en klasse | Veiligheidsdriehoeken voor en achter met reflecterende materialen | Verborgen capuchon in de kraag met klittenbandsluiting | Dubbel gestikte getapete naden (bestand tegen slijtage door school) | Omkeerbare ritsluiting vooraan | Elastische manchetten | Buitenkant: Active Fleece by RESULT™, 280 g/m², 100% polyester | Achterruit: 200 g polyester met PVC-coating | Toegangspunten decorateurs: zoomtoegang



BEST SELLER



**RT224J** | R224J **Junior TX Performance Hooded Soft Shell Jacket**

Buiten: 93% Polyester / 7% Elastaan, Binnen: 100% Polyester  
XS (3/4 jaar), M (7/8 jaar), L (9/10 jaar)  
320 g/m² Result Core

BLACK/GREY	NAVY/ROYAL
PURPLE/GREY	RED/BLACK
ROYAL/NAVY	VIVID GREEN/BLACK

3-laags gebonden stof bestaande uit een buitenste laag: 93% Polyester / 7% Elastaan | Binnenkant van microfleece zorgt voor extra warmte | Zachte, elastische stof en comfortabele actieve snit | Middenlaag: waterdicht 8000 mm, ademend (1000 g / m² / 24 uur) en winddicht TPU-membraan | Stormflap aan de binnenzijde | Decoratief mouw- en kapdetail | Volledige ritsluiting vooraan met kinbescherming | Voorzakken | Modieus gevormd langer achterpaneel | Reflecterend detail voor en achter



**RT224Y** | R224Y **Youth TX Performance Hooded Soft Shell Jacket**

Buiten: 93% Polyester / 7% Elastaan, Binnen: 100% Polyester  
XL (11/12 jaar), XXL (13/14 jaar)  
320 g/m² Result Core

BLACK/GREY	NAVY/ROYAL
PURPLE/GREY	RED/BLACK
ROYAL/NAVY	VIVID GREEN/BLACK

3-laags gebonden stof bestaande uit een buitenste laag: 93% Polyester / 7% Elastaan | Binnenkant van microfleece zorgt voor extra warmte | Zachte, elastische stof en comfortabele actieve snit | Middenlaag: waterdicht 8000 mm, ademend (1000 g / m² / 24 uur) en winddicht TPU-membraan | Stormflap aan de binnenzijde | Decoratief mouw- en kapdetail | Volledige ritsluiting vooraan met kinbescherming | Voorzakken | Modieus gevormd langer achterpaneel | Reflecterend detail voor en achter

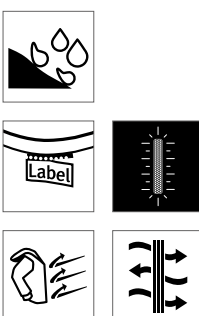



# KINDERKLEDING (JASSEN & FLEECE)



**RT207J** | R207J **Junior Winter Parka**

100% Polyester  
XS (3/4 jaar), S (5/6 jaar), M (7/8 jaar), L (9/10 jaar)

Result Core

BLACK	BOTTLE	BURGUNDY	NAVY
RED	ROYAL		

Zoom met verstelbare trekkoord (conform EN14682) | Verborgen 3-delige capuchon in kraag met verstelbare capuchon | Waterdicht tot 2000 mm, winddicht, sneldrogend | 2 verborgen voorzakken met onder storm flappen met super warme fleece voering | Volledig getapete waterdichte naden | Volledige voorkant, zware 7 mm ritsluiting | Fleece voering in zakken om handen warm te houden | Elastische manchetten met reflecterende daggloed | Reflecterende veiligheidstape over de onderrug | Buitenkant: 100% Storm-Dri PU-gecoat polyesterpongezijde, voering: 160 g / m<sup>2</sup> polyester vulling | Coördinerende grijze kleur voering | Lange pasvorm



**RT207Y** | R207Y **Youth Winter Parka**

100% Polyester  
XL (11/12 jaar), XXL (13/14 jaar)

Result Core

BLACK	BOTTLE	BURGUNDY	NAVY
RED	ROYAL		

Zoom met verstelbare trekkoord (conform EN14682) | Verborgen 3-delige capuchon in kraag met verstelbare capuchon | Waterdicht tot 2000 mm en winddicht, sneldrogend | 2 verborgen voorzakken met onder storm flappen met super warme fleece voering | Volledig getapete waterdichte naden | Volledige voorkant, zware 7 mm ritsluiting | Fleece voering in zakken om handen warm te houden | Elastische manchetten met reflecterende daggloed | Buitenkant: 100% StormDri PU-gecoat polyesterpongezijde / voering: 160 g / m<sup>2</sup> polyester vulling | Coördinerende grijze kleur voering | Lange pasvorm | Reflecterend bandmanchetdetail en reflecterende veiligheidstape over de onderrug



**RG418** | TRW418 **Kids' Dover Jacket**

100% Polyester  
104 (3-4 jaar), 116 (5-6 jaar), 128 (7-8 jaar), 140 (9-10 jaar), 152 (11-12 jaar), 158 (32'), 164 (34'), 170 (36')  
195 g/m<sup>2</sup>

Regatta Junior

BLACK/ASH (HEATHER)	CLASSIC RED/NAVY	NAVY/NAVY
ROYAL BLUE/NAVY		

Waterdichte Hydrafort 5.000 polyester stof (5.000 hydrostatische kop) | Beslagen stormflap met klittenband | Getapete zoom | Elastische manchetten | Verborgen ritsingang in voering voor toegang tot borduurwerk | Met polyamide gevoerde mouwen met thermoguard isolatie | Fleece gevoerde kraag | Fleece voering uit de 250-serie met anti-pillensymmetrie | Reflecterende biezen op de zakken en achternaad | Binnenzak en 2 onderste zakken met rits | Gedrukt naamplaatje (alle maten) | Verborgen capuchon



**RG4540** | TRA454 **Kids' Stormforce Thermal Jacket**

100% Polyamide  
104 (3-4 jaar), 116 (5-6 jaar), 128 (7-8 jaar), 140 (9-10 jaar), 152 (11-12 jaar), 158 (32'), 164 (34')  
60 g/m<sup>2</sup>

Regatta Junior

BLACK	CLASSIC RED	NAVY	ROYAL BLUE
-------	-------------	------	------------

Lichtgewicht polyamide stof | Duurzame waterafstotende afwerking | Taffeta voering van polyester | Lichtgewicht Thermo-Guard isolatie | Gewicht van 100 gsm-isolatievatten | Gemakkelijk samendrukbaar | Binnenritsbeschermer | Elastische binding aan capuchonopening, manchetten en zoom | 2 onderste ritszakken | Geïsoleerd gegroeid op capuchon | Reflecterende bies onderaan de zoom | Verborgen interne zijnaad met rits voor toegang voor borduurwerk





**ROLY**



**RY5080K** | PK5080 **Kids' Parka Jacket Nepal**

100% Polyester  
4, 6, 8, 10, 12, 14, 16 jaar

Roly

BLACK 02 | NAVY BLUE 55

Buitenkant: 100% polyester, tafzijde, 110 g/m<sup>2</sup>; Vulling: 100% polyester, 160 g/m<sup>2</sup>; Voering: 100% polyester, tafzijde, 65 g/m<sup>2</sup> | Gewatteerd sportjack | Capuchon met piek | Rits aan de voorkant met bijpassende ritstrekker en kinbescherming | Elastische manchet | Twee zijzakken met rits | Binnenborstzak aan de linkerkant | Afwerkkzak | Inclusief een opbergtas

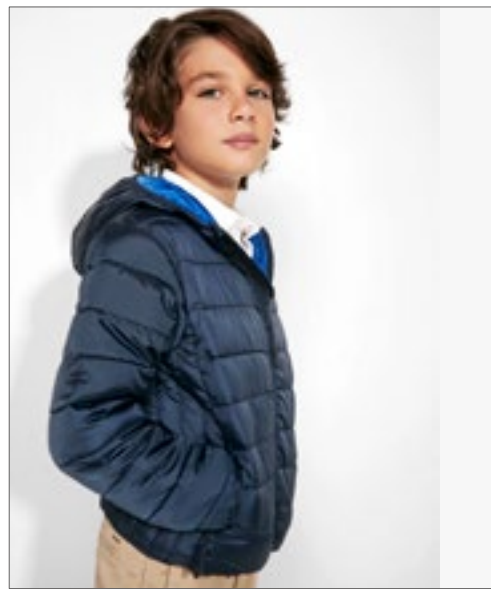

**ROLY**



**RY5090K** | RA5090 **Kids' Norway Jacket**

100% Polyester  
4, 6, 8, 10, 12, 14, 16 jaar  
290 g/m<sup>2</sup>

Roly

BLACK 02 | ELECTRIC BLUE 99 | NAVY BLUE 55

Materiaal aan buitenkant: 100% polyester, 300 taffeta; Voering: 100% polyester, 290 taft; Vulling: 100% polyester, 150 g / m<sup>2</sup> | Gewatteerde jas met capuchon gevoerd met zachte, vederlichte vulling | Doorlopende, verborgen ritssluiting in bijpassende toon met kinbescherming | 2 zijzakken met rits | Elastische bies in dezelfde kleur op manchetten, zoom en capuchon | Voering in contrasterende kleur | Inclusief een tas voor het opbergen van de jas | Wind- en waterafstotend



**Result**  
**core**  
VALUE



**RT233J** | R233J **Junior Soft Padded Jacket**

100% Polyester  
XXS (2/3 jaar), XS (3/4 jaar), S (5/6 jaar), M (7/8 jaar), L (9/10 jaar)

Result Core

BLACK/BLACK | BLACK/ORANGE | NAVY/LIME  
NAVY/NAVY | NAVY/ROYAL | ROYAL/NAVY

Inwendig nekvak voor self-branding | Zacht gebonden manchet en zoom | Contrasterende voering en afwerking | Reflectorend heupdetail | Geïntegreerde kap | Volledige rits aan de voorkant | Ritszakken | Hangtag | Douchebestendig | Winddicht | Vulling: 160 g/m<sup>2</sup> polyester



**Result**  
**core**  
VALUE



**RT233Y** | R233Y **Youth Soft Padded Jacket**

100% Polyester  
XL (11/12 jaar), XXL (13/14 jaar)

Result Core

BLACK/BLACK | BLACK/ORANGE | NAVY/LIME  
NAVY/NAVY | NAVY/ROYAL | ROYAL/NAVY

Inwendig nekvak voor self-branding | Zacht gebonden manchet en zoom | Contrasterende voering en afwerking | Reflectorend heupdetail | Geïntegreerde kap | Volledige rits aan de voorkant | Ritszakken | Hangtag | Douchebestendig | Winddicht | Vulling: 160 g/m<sup>2</sup> polyester



**RT234J** | R234J **Junior Soft Padded Bodywarmer**

100% Polyester

XXS (2/3 jaar), XS (3/4 jaar), S (5/6 jaar), M (7/8 jaar), L (9/10 jaar)

Result Core



Hangtag | Ritszakken | Volledige rits aan de voorkant | Reflecterend heupdetail | Elastisch armsgat | Contrasterende voering en details | Zacht gebonden armsgat en zoom | Scharnierend nekpaneel voor zelf-branding | Vulling: 160 g/m<sup>2</sup> polyester | Decoratietoegang: rits aan voorzijde | Regenbestendig | Winddicht



**RT234Y** | R234Y **Youth Soft Padded Bodywarmer**

100% Polyester

XL (11/12 jaar), XXL (13/14 jaar)

Result Core



Hangtag | Ritszakken | Volledige rits aan de voorkant | Reflecterend heupdetail | Elastisch armsgat | Contrasterende voering en details | Zacht gebonden armsgat en zoom | Scharnierend nekpaneel voor zelf-branding | Vulling: 160 g/m<sup>2</sup> polyester | Decoratietoegang: rits aan voorzijde | Regenbestendig | Winddicht



**RY5092K** | RA5092 **Kids' Oslo Bodywarmer**

100% Polyester

4, 6, 8, 10, 12, 14, 16 jaar

290 g/m<sup>2</sup>

Roly



Materiaal aan buitenkant: 100% polyester, 300 taffeta, Voering: 100% polyester, 290 taffeta; Vulling: 100% polyester, 150 g / m<sup>2</sup> | Bodywarmer met zachte, vederlichte vulling | Doorlopende, verborgen ritsluiting in bijpassende toon met kinbescherming | 2 zijzakken met rits | Elastische bies in dezelfde kleur op de zoom | Voering in contrasterende kleur | Inclusief een tas voor het opbergen van de jas | Wind- en waterafstotend



**RT88J** | R088J **Junior Ultra Padded Bodywarmer**

100% Polyester

XXS (2/3 jaar), XS (3/4 jaar), S (5/6 jaar), M (7/8 jaar), L (9/10 jaar), XL (11/12 jaar)

Result



Water- en winddicht | Buitenkant: 100% polyester microvezel perzik | Isolatie: 100% Polyester 240gsm, handgevulde watten | Voering: 100% polyester actieve fleec van Result™ | Buitenkant horizontaal gewatteerd | Verborgen capuchon in de kraag met traanbevestiging | 2 schuine zakken aan de voorkant en 1 borstzak | Aansluitende elastische armsgaten | Volledige ritsluiting vooraan | Toegangspunten voor decorateurs: verborgen ritsen in het buitenste schouderpaneel en de binnenste zijnaad



JUNIOR  
**REGATTA**  
PROFESSIONAL



**RG515** | TRF515 **Brigade II Full Zip Fleece**

100% Polyester

98 (2 jaar), 104 (3/4 jaar), 116 (5/6 jaar), 128 (7/8 jaar), 140 (9/10 jaar), 152 (11/12 jaar), 158 (32' ),

164 (34' )

170 g/m<sup>2</sup>

Regatta Junior

BLACK CLASSIC RED NAVY ROYAL BLUE

170 serie microfleece | Layer Lite softtechnologie | Sneldrogend | Onderhoudsvriendelijk | Kinbeschermer | 2 lage fleecszakken | Gelaagd stuk | Maten 2-12 jaar, 32 „-34“

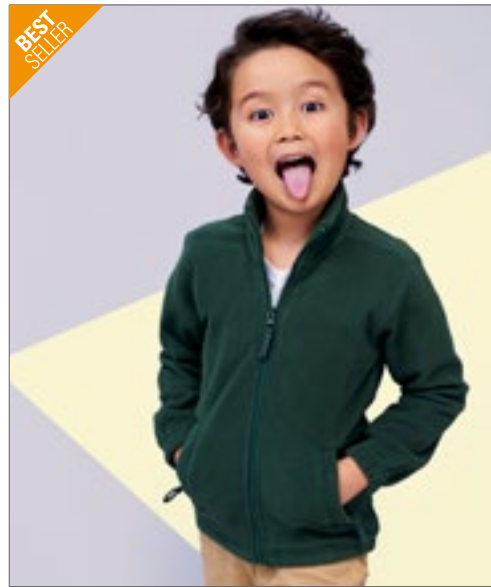

BEST  
SELLER

**SOL'S**  
the fair spirit



**L742K** | 00589 **Kids' Fleecejacket North**

100% Polyester

4 (96/104), 6 (106/116), 8 (118/128), 10 (130/140), 12 (142/152), 14 (154/164) jaar

300 g/m<sup>2</sup>

SOL'S

BLACK BURGUNDY FIR GREEN NAVY  
RED

Kort gesneden | Anti-pilling | Versterkte nekband | Hoog gevoerde kraag | Ton-sur-Ton geïnjecteerde rits | 2 zakken met rits en grote biezen | Elastische manchetten | Achterste halve man juk | Beveiligd binnenste trekkoord onderaan

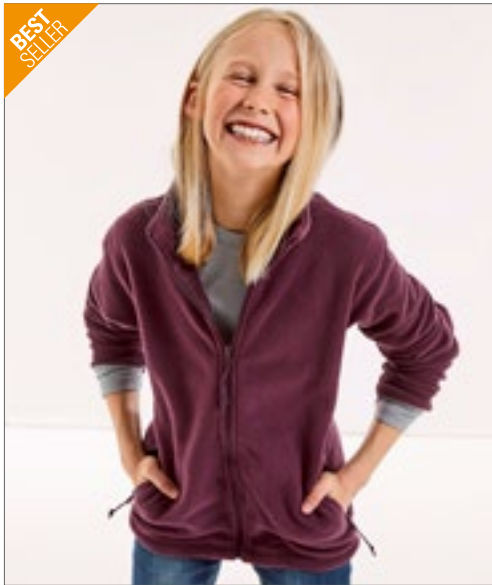

BEST  
SELLER

**RUSSELL**



**Z8700K** | R-870B-0 **Kids' Full Zip Outdoor Fleece**

100% Polyester

104 (S), 116 (M), 128 (L), 140 (XL), 152 (XXL)

320 g/m<sup>2</sup>

Russell

BLACK BOTTLE GREEN BRIGHT ROYAL BURGUNDY  
CLASSIC RED CONVOY GREY (SOLID) FRENCH NAVY

Anti-pilling fleece | Het dichte en compacte fleecemateriaal zorgt voor minimaal warmteverlies | Cadet kraag | Zijzakken met ritsen aan de binnenkant | Modulair gesneden voor de beste pasvorm



**Result**  
GENUINE RECYCLED



**RT905J** | R905J **Junior Recycled Microfleece Top**

100% Polyester

XS, S, M, L, XL

165 g/m<sup>2</sup>

Result Genuine Recycled

BLACK GREY NAVY

100% gerecycleerd polyester | Luchtdoorlatend | YKK NATULON® milieuvriendelijke ¼ rits | Zacht gebonden elastische armgaten en zoom | Decoratieve naden op de romp | Vervaardigd van de hoogste kwaliteit perPETual® duurzame garens met gebruik van 100 % gerecycleerde PET-flessen | Eenvoudig te wassen, sneldrogend | Ophanglus | PFC-vrij | Einde levensduur recycleerbaar | Klaar om te merken | Polybag is biologisch afbreekbaar | Gemaakt van 12 plastic flessen (1 liter)





**RT33J** | R033J **Junior Polartherm™ Top**

100% Polyester  
 XXS (3/4 jaar), XS (4/6 jaar), S (6/8 jaar), M (8/10 jaar)  
 330 g/m<sup>2</sup>

Result



Anti-pilling, ongevoerd | Casual snit / elastische pasvorm / slijtvast / gemakkelijk in onderhoud | 1/4-ritssluiting aan voorkant | 2 zijzakken met fleecvoering | Elastische manchetten en verstelbare schokkoord zoom, EN14682 goedgekeurd | Veiligheidsdriehoeken voor en achter met reflecterende materialen | polyester fleec



**RT33Y** | R033Y **Youth Polartherm™ Top**

100% Polyester  
 L (10/12 jaar), XL (12/14 jaar)  
 330 g/m<sup>2</sup>

Result



Anti-pilling, ongevoerd | Casual snit / elastische pasvorm / slijtvast / gemakkelijk in onderhoud | 2 zijzakken met fleecvoering | 1/4-ritssluiting aan voorkant | Veiligheidsdriehoeken voor en achter met reflecterende materialen | Elastische manchetten en verstelbare schokkoord zoom, EN14682 goedgekeurd | polyester fleec



**RT114J** | R114J **Junior Microfleece Jacket**

100% Polyester  
 XXS (96/104), XS (104/116), S (116/128), M (128/140)  
 200 g/m<sup>2</sup>

Result Core



Uiterst licht van gewicht | Anti-pil fleec polyester | 2 zijzakken | Wassen / drogen in minuten | Volledige ritssluiting vooraan



**RT114Y** | R114Y **Youth Microfleece Jacket**

100% Polyester  
 L (140/152), XL (152/164)  
 200 g/m<sup>2</sup>

Result Core



Uiterst licht van gewicht | Anti-pil fleec polyester | 2 zijzakken | Wassen / drogen in minuten | Volledige ritssluiting vooraan



**RT36J** | R036J **Junior Polarthem™ Jacket**

100% Polyester  
 XXS (3/4 jaar), XS (4/6 jaar), S (6/8 jaar), M (8/10 jaar)  
 330 g/m<sup>2</sup>

Result

BLACK	BURGUNDY	FOREST	NAVY
OXFORD GREY	RED	ROYAL	

Zwaar fleecce van 100% polyester | Anti-pilling | Atletische pasvorm / rekbaar / slijf-  
 vast / makkelijk onderhoud | Volledige ritssluiting vooraan | 2 grote voorzakken  
 met gestikte contour | Elastische manchetten en verstelbare schokkoord zoom,  
 EN14682 goedgekeurd | Veiligheidsdriehoeken voor en achter met reflecterende  
 materialen



**RT36Y** | R036Y **Youth Polarthem™ Jacket**

100% Polyester  
 L (10/12 jaar), XL (12/14 jaar)  
 330 g/m<sup>2</sup>

Result

BLACK	BURGUNDY	FOREST	NAVY
OXFORD GREY	RED	ROYAL	

Zwaar fleecce van 100% polyester | Anti-pilling | Atletische pasvorm / rekbare  
 pasvorm / slijfvast / easy care | Elastische manchetten en verstelbare schokkoord  
 zoom, EN14682 goedgekeurd | 2 grote voorzakken met gestikte contour | Volledi-  
 ge ritssluiting vooraan | Veiligheidsdriehoeken voor en achter met reflecterende  
 materialen



**RT37J** | R037J **Junior Polarthem™ Bodywarmer**

100% Polyester  
 XXS (3/4 jaar), XS (4/6 jaar), S (6/8 jaar), M (8/10 jaar)  
 330 g/m<sup>2</sup>

Result

NAVY	RED	ROYAL
------	-----	-------

Anti-pilling | Rekbare pasvorm / Slijfvast / Onderhoudsvriendelijk | Volledige  
 ritssluiting vooraan | 2 ruime zijzakken met katoenen voering | Decoratief  
 lichaamsjuk | Veiligheidsdriehoeken voor en achter met reflecterende materialen  
 | ongevoerd



**RT37Y** | R037Y **Youth Polarthem™ Bodywarmer**

100% Polyester  
 L (10/12 jaar), XL (12/14 jaar)  
 330 g/m<sup>2</sup>

Result

NAVY	RED	ROYAL
------	-----	-------

Anti-pilling | Rekbare pasvorm / Slijfvast / Onderhoudsvriendelijk | Volledige  
 ritssluiting vooraan | 2 ruime zijzakken met katoenen voering | Decoratief  
 lichaamsjuk | Veiligheidsdriehoeken voor en achter met reflecterende materialen  
 | ongevoerd



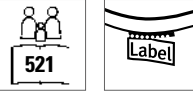

**SM83** | SM083 **Kids' Tartan Lounge Pants**

100% Katoen  
5/6, 7/8, 9/10, 11/12, 13 jaar  
115 g/m<sup>2</sup>

SF Mini



100% katoenen flanel twill weefsel | Geweven loungebroek met Schotse ruitprint en effen zoom | Volledig elastische taille met contrasterende mock trekkoord | Tear-out label



**SM85** | SM085 **Kids' Cuffed Lounge Pants**

96% Katoen / 4% Elastaan  
5/6, 7/8, 9/10, 11/12, 13 jaar  
180 g/m<sup>2</sup>

SF Mini



Single jersey | Elastische tailleband in dezelfde kleur | Siertrekkoord | Omgeslagen zoom | Tear-out label

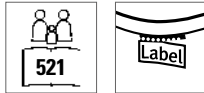

**SM074** | SM074 **Kids' Tartan Lounge Set**

100% Katoen  
3/4, 5/6, 7/8, 9/10, 11/12, 13 jaar  
115 g/m<sup>2</sup>

SF Mini



Flanel/ keperstof weefsel | set van 2 stuks | Lounge shirt met ingekeepte kraag | Geïntegreerde knoopsluiting, gepareelde knopen | Opgestikte borstzak | Lounge broek met effen zoom en volledig elastiek in de taille | Zoom met dubbele naaldsteek en Self-fabric manchetten | Tear-out label



**TC059** | TC059 **Childrens' Long Pyjamas**

100% Katoen (Heather Grey: 85% Katoen / 15% Viscose)  
3/4, 5/6, 7/8, 9/10, 11/13 jaar  
140 g/m<sup>2</sup>

Towel City



Single jersey | T-shirt met korte mouwen en pyjama met lange broek | T-shirt met ronde hals en opstaande mouwen | Elastische tailleband op broek met visgraat trekkoord





nath



**NH601** | HOLLY KIDS **Kids' Skirt Holly**  
 100% Katoen  
 3/4, 5/6, 7/8, 9/11, 12/14 jaar  
 165 g/m<sup>2</sup> Nath

BUBBLEGUM/WHITE

Rok van half gekamd katoen | Brede, elastische tailleband met trekkoord | Geïntegreerde broek | Opvallend juk met decoratief stiksel in contrasterende kleur | Constructie met zijnaden | Medium snit



**SM62** | SM062 **Kids' Shorts**  
 96% Katoen / 4% Elastaan  
 5/6 (116), 7/8 (128), 9/10 (140), 11/12 (152) jaar  
 220 g/m<sup>2</sup> SF Minni

BLACK

Single jersey | Moderne, laaggesneden tailleband met breed elastiek en aantrekkoord | Elastaan voor essentiële vormbehoud



**SM69** | SM069 **Kids' Retro Shorts**  
 100% Katoen  
 5/6 (116), 7/8 (128), 9/10 (140), 11/12 (152) jaar  
 220 g/m<sup>2</sup> SF Minni

BLACK/BLACK | BLACK/WHITE  
 BRIGHT PINK/WHITE | NAVY/WHITE  
 RED/WHITE

Afscheurbaar label SF (Skinnifit) | Retro-look met contrastbinding en nep trekkoord | Elastiek in de taille | Unisex



**F480K** | 64-025-0 **Kids' Premium Elasticated Cuff Jog Pants**  
 70% Katoen / 30% Polyester  
 116, 128, 140, 152, 164  
 280 g/m<sup>2</sup> (Heather Grey: 260 g/m<sup>2</sup>) Fruit of the Loom

BLACK | DEEP NAVY | HEATHER GREY

Elastische taille met doorlopend trekkoord, in lijn met de Europese wetgeving voor kinderkleding | Zijvak | Elastische manchet

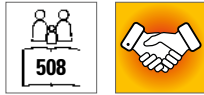

**F480NK** | 64-051-0 **Kids' Classic Elasticated Cuff Jog Pants**  
 80% Katoen / 20% Polyester  
 116, 128, 140, 152, 164  
 280 g/m<sup>2</sup> (Heather Grey: 260 g/m<sup>2</sup>) Fruit of the Loom

BLACK | DEEP NAVY | HEATHER GREY | NAVY

Elastische taille met identiek gekleurd aantrekkoord, in lijn met de Europese kinderkleding regelgeving | Zijvak | Elastische manchet





**Z750K** | R-750B-0 **Kids' Sweat Pants**  
 50% Katoen / 50% Polyester  
 104 (S), 116 (M), 128 (L), 140 (XL), 152 (XXL)  
 295 g/m<sup>2</sup> Russell

BLACK	BOTTLE GREEN	BRIGHT ROYAL
BURGUNDY	FRENCH NAVY	

Klassieke joggingbroeken voor kinderen | Gekamde ringgesponnen katoen | Elastische tailleband en beenuiteinden | Zonder trekkoord | Zijvak

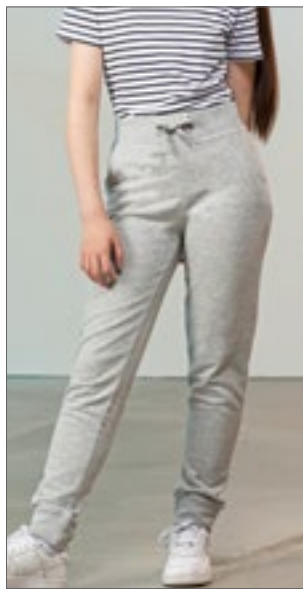

**SM425** | SM425 **Kids' Slim Cuffed Joggers**  
 60% Katoen / 40% Polyester (Heather Grey):  
 75% Katoen / 20% Polyester / 5% Viscose  
 5/6 (116), 7/8 (128), 9/10 (140), 11/12 (152) jaar  
 250 g/m<sup>2</sup> SF Minni

BLACK	HEATHER GREY	NAVY
-------	--------------	------

Afscheurbaar label SF (Skinnifit) | Geribde manchet en tailleband met plat kanten mock trekkoord met opgestikte oogjes | 2 x gebogen zijzakken en 1 x opgestikte achterzak | Unisex

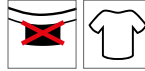
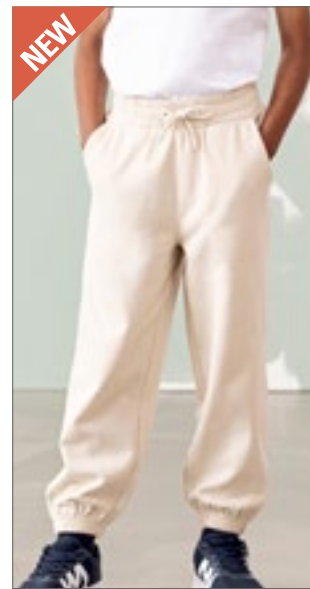

**SM430** | SM430 **Kids' Sustainable Fashion Cuffed Joggers**  
 60% Katoen / 40% Polyester  
 7/8, 9/10, 11/12 jaar  
 260 g/m<sup>2</sup> SF Minni

BLACK	HEATHER GREY	KHAKI
LIGHT STONE	STONE BLUE	

Unisex joggers normale pasvorm | Elastische taille en manchetten met ronde trekkoord | Gebogen zijzakken vooraan | Opgestikte achterzak | Toon-op-toon stikseldetail | Coördinaten met SF Sustainable Fashion Range | Merkvrj, voor gemakkelijke rebranding | Hersluitbare, recycleerbare zakken; gemaakt van 100% gerecycleerde plastic



**NE34001K** | O34001 **Kids' Sweatpants**  
 100% Katoen  
 92/98, 104/110, 116/122, 128/134, 140/146, 152/158  
 300 g/m<sup>2</sup> Neutral

BLACK	NAVY	SPORT GREY
-------	------	------------

Door Fairtrade gecertificeerd katoen | Gecertificeerd biologisch gekamd katoen | Fleece met geborstelde achterkant | Zijzakken | Elastische rib in de taille en manchet | Platte snaren



**HRM2007** | 2007 **Kids' Premium Jogging Pants**  
 70% Katoen / 30% Polyester  
 S (128/7-8), M (134/8-9), L (140/9-10), XL (146/11-12), XXL (152/12-13), 3XL (158/13-14)  
 285 g/m<sup>2</sup> HRM

BLACK	DARK GREY	GREY MELANGE	NAVY
-------	-----------	--------------	------

Ringgesponnen en gekamd katoen / gerecycleerd polyester (binnenin geborsteld) | Zachte gemengde stof | Moderne snit | Naad, zakranden en beenmanchetten zijn voorzien van een hoogwaardige 1x1 boordsteek | Twee zijzakken met rits en één achterzak rechts | Hoogwaardige tailleband met platte naad, nep rits vooraan | Twee grote metalen ogen met antiëk-look | Gevlochten ronde koord | Label-free



**SOL'S**  
the fair spirit



**L02121** | 02121

### Kids' Slim Fit Jogging Pants Jake

50% Katoen / 50% Polyester (Grey Melange:  
64% Katoen / 30% Polyester / 6% Viscose), (Charcoal Melange: 60% Katoen / 40% Polyester)  
4 (96/104), 6 (106/116), 8 (118/128), 10 (130/140), 12 (142/152) jaar  
240 g/m<sup>2</sup> SOL'S



1 opgestikte achterzak | 2x2 tailleband en pijpen met boord | Tunnelkoord in de taille



**Just Hoods**  
RWD



**JH072K** | JH072J

### Kids' Cuffed Jogpants

80% Katoen / 20% Polyester (Heather Grey):  
75% Katoen / 25% Polyester  
5/6 (S), 7/8 (M), 9/11 (L), 12/13 (XL) jaar  
280 g/m<sup>2</sup> Just Hoods



Elastische been opening | Opgestikte achterzak | 1x1 rib tailleband | Geborstelde fleece aan de binnenzijde | Geen trekkoorden - om te voldoen aan EU-regelgeving | Zijkzakken | Eenvoudig scheurlabel | Zachte katoenen stof zorgt voor een ideaal printoppervlak

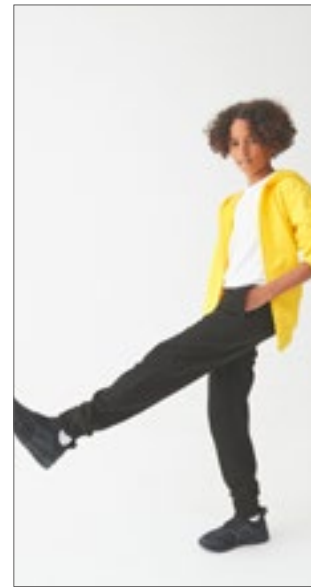

**Just Hoods**  
RWD



**JH074J** | JH074J

### Kids' Tapered Track Pant

80% Katoen / 20% Polyester (Heather Grey):  
75% Katoen / 25% Polyester  
3/4 (XS), 5/6 (S), 7/8 (M), 9/11 (L), 12/13 (XL) jaar  
280 g/m<sup>2</sup> Just Hoods



Zijkzakken | Kegelvormige broekspijpen, met 1x1 omslag tailleband | 1x1 rib tailleband | Geen trekkoorden - om te voldoen aan EU-regelgeving | Zachte katoenen stof zorgt voor een ideaal printoppervlak | Eenvoudig scheurlabel | Geborstelde fleece aan de binnenzijde | Worldwide Responsible Accredited Production (WRAP) gecertificeerde productie

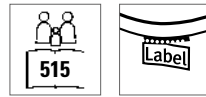

**SM470** | SM470

### Kids' All In One

80% Katoen / 20% Polyester (Heather Grey: 71% Katoen / 23% Polyester / 6% Viscose)  
3/4 (104), 5/6 (116), 7/8 (128), 9/10 (140), 11/12 (152), 13 (164) jaar  
280 g/m<sup>2</sup> SF Minni



Tear-out label | YKK-ritssluiting aan de voorkant | Slim fit Elastische manchetten van 1x1 rib | Tweedelige capuchon, met single jersey voering | Kangoeroezak met flatlock-stiksels | Flatlock-stiksels rond armgaten | Versterkte nekband | Ritssluiting van dezelfde stof in de nek | Teruggeborstelde fleece



**Neutral**  
Certified Responsibility™



**NE73331K** | O73331

### Kids' Jumpsuit

100% Katoen  
104/110, 116/122, 128/134, 140/146, 152/158  
300 g/m<sup>2</sup> Neutral



Door Fairtrade gecertificeerd katoen | Gekamd organisch katoen | Fleece met geborstelde achterkant | Bijpassende YKK-ritssluiting | Dubbel gevoerde capuchon | Kangoeroezakje | Elastaan rib aan mouwen en onderkant | Platte snaren





JUNIOR  
**REGATTA**  
PROFESSIONAL

**RG808N** | TRW808

## Kids' Pro Stormbreak Waterproof Overtrousers

100% Polyester

92 (2 jaar), 104 (3/4 jaar), 116 (5/6 jaar), 128 (7/8 jaar), 140 (9/10 jaar), 152 (11/12 jaar), 158 (26'), 164 (28')

160 g/m<sup>2</sup>

Regatta Junior

BLACK

NAVY



Waterdichte Hydrafort 5000 polyesterstof | Winddicht weefsel | Getapete zoom | Elastiek in de taille | 2 zijzakopeningen | Drukknopafstelling bij de zoom

**RG908N** | TRW908

## Kids' Pro Stormbreak Waterproof Jacket

100% Polyester

98 (2 jaar), 104 (3/4 jaar), 116 (5/6 jaar), 128 (7/8 jaar), 140 (9/10 jaar), 152 (11/12 jaar), 164 (32'), 176 (34')

185 g/m<sup>2</sup>

Regatta Junior

BLACK

NAVY



Waterdichte Hydrafort 5000 polyesterstof | Winddicht weefsel | Getapete zoom | Geïntegreerde kap | Elastische manchetten | 2 onderste zakken | Reflecterend detail aan de achterkant



JUNIOR  
**REGATTA**  
PROFESSIONAL

**RG250** | TRW250

## Junior Packaway Jacket

100% Polyamide

98 (2 jaar), 104 (3-4 jaar), 116 (5-6 jaar), 128 (7-8 jaar), 140 (9-10 jaar), 152 (11-12 jaar), 158 (32'), 164 (34')

Regatta Junior

BLACK

NAVY



Waterdicht en luchtdoorlatend lichtgewicht Isolite-materiaal en DWR-afwerking (Durable Water Repellent, duurzame waterafstotende afwerking) voor bescherming onder alle weersomstandigheden | Winddicht materiaal met getapete zoom en ingewerkte kap | Ingewerkte kap met elastiek | Inpakbaar in spullenzak | Bulkvrij | Lichtgewicht

**RG350** | TRW350

## Junior Packaway Overtrouser

100% Polyamide

98 (2 jaar), 104 (3-4 jaar), 116 (5-6 jaar), 128 (7-8 jaar), 140 (9-10 jaar), 152 (11-12 jaar), 164 (26'), 176 (28')

80 g/m<sup>2</sup>

Regatta Junior

BLACK

NAVY



Waterdicht en luchtdoorlatend lichtgewicht Isolite-materiaal en DWR-afwerking (Durable Water Repellent, duurzame waterafstotende afwerking) voor bescherming onder alle weersomstandigheden | Winddicht materiaal, getapete zoom en verstelbare zoom met drukknopen | 2 zijzakopeningen | Inpakbaar in spullenzak | Bulkvrij | Lichtgewicht



**RT227J** | R227J **Junior Rain Jacket**

100% Polyester  
XS (3/4 jaar), S (5/6 jaar), M (7/8 jaar), L (9/10 jaar), XL (11/12 jaar)  
200 g/m<sup>2</sup>

Result Core



190T Stormdri Polyester met PVC-coating | Waterdicht (2000 mm) | Winddicht | Volledig getapete naden | Geïntegreerde elastische capuchon | Volledige ritsluiting vooraan | Stormflap met externe noppen | Twee voorzakken | Verstelbare trekkoord in zoom | Ventilatie met mesh rug | Binnenste elastische manchet | Reflecterende manchetband

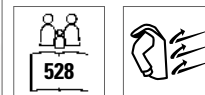

**RT226J** | R226J **Junior Rain Trousers**

100% Polyester  
XS (3/4 jaar), S (5/6 jaar), M (7/8 jaar), L (9/10 jaar), XL (11/12 jaar)  
200 g/m<sup>2</sup>

Result Core



190T Stormdri Polyester met PVC-coating | Waterdicht (2000 mm) | Winddicht | Elastische tailleband | Tailleopeningen voor toegang tot binnenzakken | Verstelbare kliksluiting enkels | Volledig getapete naden



**RT95J** | R095J **Junior Waterproof Jacket & Trouser Set**

100% Polyester  
XS (3/4 jaar), S (5/6 jaar), M (7/8 jaar), L (9/10 jaar), XL (11/12 jaar)  
200 g/m<sup>2</sup>

Result



Zwaargewicht, verzegelde naden | Waterdicht (2000mm) en winddicht | Buiten: 190T 100% gecoat StormDri 2000 polyester | Capuchon met traanbevestiging, ritsluiting vooraan | 2 ruime voorzakken tot jas en 2 toegangszakken tot broek | Binnenmanchetten, mesh geventileerde rug | Verstelbare trekkoord in zoom (voldoet aan EN14682) | Verstelbare kliksluiting enkels op broek | Elastische taille op broek | Zak met ritsluiting | Veiligheidsdriehoeken voor en achter met reflecterende materialen



**RT225J** | R225J **Junior Rain Suit**

100% Polyester  
XS (3/4 jaar), S (5/6 jaar), M (7/8 jaar), L (9/10 jaar), XL (11/12 jaar)  
200 g/m<sup>2</sup>

Result Core



Kenmerken jas: Geïntegreerde elastische capuchon | Verstelbare zoom met trekkoord op de jas | Binnenste elastische stormmanchet | Windvanger op voorzijde met drukknopen | Reflecterende tape op beide manchetten | Volledige ritsluiting vooraan | 2 ruime voorzakken | Mesh ventilatie aan de achterkant van de jas | Broekeigenschappen: elastische tailleband | Twee steekzakken aan de zijkant voor toegang tot kledingstukken die onder de broek worden gedragen | Verstelbare kliksluiting enkels op broek | Waterdicht 2000 mm | 190T polyester met PU-coating | Winddicht



# KINDERKLEDING (REGENKLEDING & ZICHTBAARHEID)



JUNIOR  
REGATTA  
PROFESSIONAL

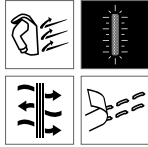

**RG466** | TRW466 **Kids' Paddle Rain Suit**  
100% Polyester  
6/12, 12/18, 18/24, 24/36, 36/48, 48/60, 60/72 maanden  
80 g/m<sup>2</sup> Regatta Junior

CLASSIC RED	JEM	NAVY
-------------	-----	------

Waterdicht en luchtdoorlatend lichtgewicht Polyester Stof | Winddicht weefsel | Getapete zoom | Reflecterende rand aan voor- en achterkant | Geïntegreerde kap | Gedeeltelijke elastische taille | Elastische manchetten en zoom



JUNIOR  
REGATTA  
PROFESSIONAL



**RG223** | TRA223 **Junior Splash-It Suit**  
100% Polyamide  
6/12, 12/18, 18/24, 24/36, 36/48, 48/60, 60/72 maanden  
80 g/m<sup>2</sup> Regatta Junior

JEM	NAVY	TRUE RED
-----	------	----------

Waterdicht en luchtdoorlatend lichtgewicht Isolite-materiaal en DWR-afwerking (Durable Water Repellent, duurzame waterafstotende afwerking) voor bescherming onder alle weersomstandigheden | ThermoGuard-isolatie en fleecvoering aan de body en kap | Elastiek in de taille en manchetten | IngeWERKTE kap en reflecterende details | Getapete zoom | Reflecterende afwerking



splashmacs



**SC019** | SC019 **Kids' Splashmacs Poncho**  
100% Polyvinylchloriden  
100 x 75 cm  
90 g/m<sup>2</sup> Splashmacs

BLACK	CLEAR	FUCHSIA
RED	SAPPHIRE	SILVER
YELLOW		

Popper halsopening | Kan worden geopend en plat worden gelegd om verdubbeld te worden als grondzeil | Wordt geleverd in een op druk bevestigde draagtas met een trekkoord | Draagtas met logo aan één zijde en andere zijde vrij voor decoratie | 100 x 75 cm



kortex



**KX202** | KT100S/XS **Kids' Safety Collar With Safety Clasp Haiti**  
100% Polyester  
XS, S  
120 g/m<sup>2</sup> Kortex

NEON GREEN	NEON PINK	SIGNAL ORANGE
SIGNAL YELLOW	SKY BLUE	

Kortex® -waarschuwingskraag | Eén maat voor kinderen | gecertificeerd volgens EN 13356: 2001 | Zoomnaden met zilveren reflecterende polyester rand | Voorzien van EAN-barcode | 120 g/m<sup>2</sup>, 2 lagen | Veiligheid/bescherming tegen wurging | De fabrikant garandeert de reflecterende eigenschappen volgens de EN-norm voor 25 wasbeurten bij 40°C



SAFE-GUARD  
by Result



**RT212J** | R212J **Junior High Vis Tabard**  
100% Polyester  
S/M (3/6 jaar), L/XL (7/10 jaar)  
120 g/m<sup>2</sup> Result Safe-Guard

FLUORESCENT YELLOW
--------------------

EN1150:1999 Specificatie | Voldoet aan 89/686 / EEG-richtlijn | Royaal van formaat waardoor het als overkledingstuk kan worden gedragen | Oranje diagonale omzooming | Elastische zijstrips met klittenbandsluiting | 50 mm genaaide veiligheidstapes met reflecterende materialen | Gebreide polyester | De fabrikant garandeert de reflecterende eigenschappen volgens de EN-norm voor 20 wasbeurten



kortex



**KX100K** | KW100 **Kids' Functional Vest Aarhus**  
100% Polyester  
XXS (3/4 jaar), XS (3/6 jaar), S (7/12 jaar)  
120 g/m<sup>2</sup> Kortex

BLUE	GREEN	LIME GREEN
MAGENTA	NAVY	PINK
RED	ROYAL BLUE	SKY BLUE
VIOLETT	WHITE	

Kortex® functioneel vest voor kinderen | Zoomnaden met zwarte polyesterrand - Kortex-stijl | Twee reflecterende banden van 5 cm rond het lichaam | In maat verstelbaar met 2 klittenbandsluitingen | Voorzien van EAN-barcode | Afzonderlijk verpakt in polyetheenzakken | Kleurverschillen zijn mogelijk. Een uniforme levering kan niet worden gegarandeerd. Variaties in het design vormen geen gebrek. | De fabrikant garandeert de reflecterende eigenschappen volgens de EN-norm voor 25 wasbeurten bij 40°C





**KX200** | KW

**Kids' Safety Vest Aarhus**

100% Polyester

**XXS (3-4 jaar), XS (3-6 jaar), S (7-12 jaar)**

120 g/m<sup>2</sup>

Kortex

NEON GREEN	NEON PINK	SIGNAL ORANGE
SIGNAL YELLOW		

Kortex®-veiligheidsvest voor kinderen | Gecertificeerd volgens EN 1150 | Twee reflecterende banden van 5 cm rond het lichaam | In maat verstelbaar door twee klittenbandsluitingen | Voorzien van EAN-barcode | Afzonderlijk verpakt in polyethyleenzakken | De fabrikant garandeert de reflecterende eigenschappen volgens de EN-norm voor 25 wasbeurten bij 40°C



**KX201** | KWRX

**Kids' Safety Vest With Zipper Aalborg**

100% Polyester

**XXS (3-4 jaar), XS (3-6 jaar), S (7-12 jaar)**

120 g/m<sup>2</sup>

Kortex

NEON GREEN	NEON PINK	RED
ROYAL BLUE	SIGNAL ORANGE	SIGNAL YELLOW
SKY BLUE	VIOLETT	

Kortex®-veiligheidsvest voor kinderen | Gecertificeerd volgens EN 1150 | Twee reflecterende banden van 5 cm rond het lichaam | Afsluitbaar met rits | Voorzien van EAN-barcode | De fabrikant garandeert de reflecterende eigenschappen volgens de EN-norm voor 25 wasbeurten bij 40°C



**KX504** | KXKWH

**Kids' Hooded Safety Vest Odense**

100% Polyester

**XS (3/6 jaar), S (7/12 jaar)**

120 g/m<sup>2</sup>

Kortex

SIGNAL ORANGE	SIGNAL YELLOW
---------------	---------------

Kortex® kinderveiligheidsvest met kap - hoodie | Gecertificeerd volgens EN 1150 | Zoomnaden met zilver reflecterende polyester rand | Twee reflecterende banden van 5 cm rond het lichaam | In maat verstelbaar door twee klittenbandsluitingen | Voorzien van EAN-barcode | Afzonderlijk verpakt in polyethyleenzakken | De fabrikant garandeert de reflecterende eigenschappen volgens de EN-norm voor 25 wasbeurten bij 40°C



**BEST SELLER**



**RT200J** | R200J

**Junior Safety Vest**

100% Polyester

**S (4/6 jaar), M (7/9 jaar), L (10/12 jaar)**

120 g/m<sup>2</sup>

Result Safe-Guard

BURGUNDY	FLUORESCENT ORANGE	FLUORESCENT YELLOW
LIME	NAVY	PINK
RED	ROYAL	SKY

Opmerking: Dit kledingstuk moet vastgemaakt worden gedragen en schoon worden gehouden om de doeltreffendheid te behouden | EN1150:1999 Specificatie | Royaal van formaat waardoor het als overkledingstuk kan worden gedragen | Elastische zijbanden met traanbevestiging | 50 mm opgenaaide veiligheidstapes | Polyester gebonden randen | Klittenbandsluiting | De fabrikant garandeert de reflecterende eigenschappen volgens de EN-norm voor 20 wasbeurten



printwear®

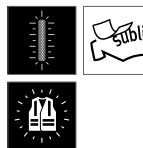

**X111K**

**Kids' Safety Vest**

100% Polyester

**XS (120 - 140 cm), S (152 - 160 cm)**

120 g/m<sup>2</sup>

Kortex No Name

SIGNAL YELLOW
---------------

Belangrijke hulp bij wegverkeer | Verpakt in een handige tas | Klittenbandsluiting aan voorkant | Twee rondom reflecterende strepen | EN1150-specificatie | Over elk kledingstuk te dragen | De fabrikant garandeert de reflecterende eigenschappen volgens de EN-norm voor 25 wasbeurten!



**BEST SELLER**

printwear®

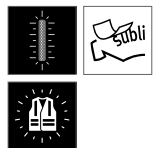

**X218**

**Kids' Safety Vest EN 1150**

100% Polyester

**XS (120 - 140 cm), S (152 - 160 cm)**

120 g/m<sup>2</sup>

Kortex No Name

SIGNAL YELLOW
---------------

Veiligheidsvest met reflecterende strepen voor kinderen | EN 1150 | Individueel verpakt in polybag | Klittenbandsluiting | De fabrikant garandeert de reflecterende eigenschappen volgens de EN-norm voor 25 wasbeurten!



BEST  
SELLER

PREMIER®



PREMIER®



## PW149 | PR149 Childrens' Apron

65% Polyester / 35% Katoen

Infant (43 x 53 cm, 3-6 jaar), Junior (48 x 63 cm, 7-10 jaar)

195 g/m<sup>2</sup>

Premier Workwear

BLACK	BROWN	BURGUNDY	DARK GREY
HOT PINK	KELLY GREEN (CA. PANTONE 385)	LIME	NATURAL
NAVY	ORANGE	PURPLE	RED
ROYAL	TURQUOISE	WHITE	YELLOW (CA. PANTONE YELLOW C)

Kinderschort verkrijgbaar in 16 kleuren | Nekband in dezelfde stof met verstelbare kliksluiting | Banden van dezelfde stof 50 cm lang | Breedte: baby 43 cm, junior 48 cm | Lengte: baby 53 cm, junior 63 cm

## PW145 | PR145 Childrens' Waterproof Apron

100% Polyester, coating: 100% Polyurethaan

Infant (43 x 53 cm, 3-6 jaar), Junior (48 x 63 cm, 7-10 jaar)

110 g/m<sup>2</sup>

Premier Workwear

BLACK	DARK GREY (CA. PANTONE 425C)	NAVY (CA. PANTONE 533C)	RED (CA. PANTONE 201C)
ROYAL (CA. PANTONE 7687C)	WHITE		

Waterdichte stof | Veiligheidsontgrendelingsmechanisme | Banden van 50 cm in dezelfde stof



EXNER®  
Mode mit System



## EX122 | 12220/1221510 Kids Apron

65% Polyester / 35% Katoen (White: 100% Katoen)

60 x 40 cm (Lengte x Breedte)

220 g/m<sup>2</sup> (White: 230 g/m<sup>2</sup>)

Exner



EXNER®  
Mode mit System



## EX284 | 2840731 Kids Apron Denim

100% Katoen

60 x 45 cm (Lengte x Breedte)

340 g/m<sup>2</sup>

Exner



EXNER®  
Mode mit System



## EX287 | 28714 Kids Apron Canvas

100% Katoen

60 x 45 cm (Lengte x Breedte)

250 g/m<sup>2</sup>

Exner

BLACK	HOT PINK	LEMON GREEN
PURPLE	RED	TURQUOISE
WHITE		

Stofbanden | Verstelbare kraag | 5 drukknopen | Rechterzak (breedte: 12 cm/hoogte: 14 cm) | Breedte: 40 cm/lengte: 60 cm

NAVY
------

Met kruislingse banden aan de achterkant | 45 x 60 cm (breedte x lengte) | Met 5 zakken | PU-leren details | Nekband met karabijnhaakclip

GRAPHITE	OLIVE
----------	-------

Met kruislingse banden aan de achterkant | 45 x 60 cm (breedte x lengte) | Met 3 zakken | Met verwisselbare stoffen banden over de hele lengte met karabijnhaakclip





**SOL'S**  
the fair spirit



**L990K** | 00599 **Kids' Apron Gala**

65% Polyester / 35% Katoen  
64 x 47 cm (Lengte x Breedte)  
240 g/m<sup>2</sup>

SOL'S

APPLE GREEN	BLACK	ORCHID PINK
WHITE		

Voorvak met 2 compartimenten | Verstelbare metalen gesp

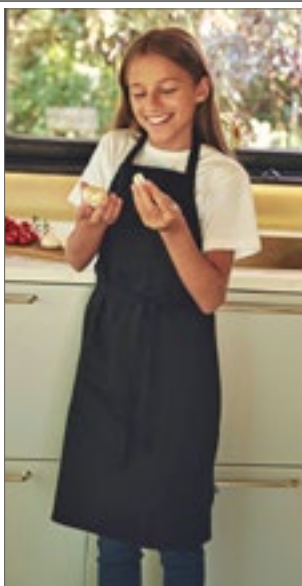

**Neutral.**  
Certified Responsibility™



**NE92011** | 092011 **Kids' Kitchen Apron**

100% Katoen  
60 x 76,5 cm (Breedte x Lengte)  
210 g/m<sup>2</sup>

Neutral

BLACK	WHITE
-------	-------

Door Fairtrade gecertificeerd katoen | Gecertificeerd biologisch katoen | Zware keperstof | Verstelbare bandjes | Metalen drukknopen | Neutraal en Fairtrade-vlaglabel aan de zijkant



**Westford Mill**



**WM362** | W362 **Fairtrade Cotton Junior Craft Apron**

100% Katoen  
45 x 60 cm  
290 g/m<sup>2</sup>

Westford Mill

NATURAL	NATURAL/CLASSIC RED
NATURAL/FRENCH NAVY	NATURAL/PASTEL PINK
NATURAL/PISTACHIO	

Door Fairtrade gecertificeerd katoen | Drillkatoen | 290gsm (10oz/ycd<sup>2</sup>) | Volledig slabbetje | Katoenen visgraat stropdas met verstelbare Rip-Strip™ veiligheidsluiting | Katoenen visgraat 60 cm taillebanden | Schort lengte 60cm | Schort breedte 45cm



**X1009** | BBQC6050 **Kids' Cotton Barbecue Apron**

100% Katoen  
60 x 50 cm  
230 g/m<sup>2</sup>

Link Kitchen Wear

BLACK	BORDEAUX	DARK GREY (CA. PANTONE 431)
LIGHT BLUE (CA. PANTONE 2708)	MOUSE GREY	NAVY (CA. PANTONE 2766)
PINK (CA. PANTONE 1895)	RED (CA. PANTONE 200)	WHITE

Klassiek barbecue-schort | In 2/1 keper geweven | Extra versteviging op de cruciale punten | Onderhoudsvriendelijk | Kleurvast | Wasbaar op 40 graden



**X977** | BBQ6050PES **Kids' Barbecue Apron Sublimation**

100% Polyester  
50 x 60 cm (Breedte x Lengte)  
240 g/m<sup>2</sup>

Link Sublime Textiles

WHITE
-------

Zeer goede kwaliteit | Extra versterkt op de cruciale punten | Met sublimatie opdruk wasbaar op 60 graden | Polyester geweven in 2/1 keper | Levering zonder inhoud / decoratie



**X978** | BBQ6050 **Kids' Barbecue Apron**

65% Polyester / 35% Katoen  
50 x 60 cm (Breedte x Lengte)  
240 g/m<sup>2</sup>

Link Kitchen Wear

BLACK	BORDEAUX	BOTTLE GREEN
BROWN	NAVY	ORANGE
RED	ROYAL	WHITE
YELLOW		

65% Polyester / 35% Katoen | Gemakkelijk te onderhouden | Voorgekrompen | Kleurvast | Zonder opdruk wasbaar op 60 °C | Extra versterking op de cruciale punten



# AANWIJZINGEN

## Wasvoorschriften in combinatie met een bedrukking of borduring

De was instructies in het kledingstuk zijn speciaal voor dit product. Mocht u deze gaan bedrukken of borduren dan dient u zelf een eigen was instructie toe te voegen bij het product.

## Kleuren, maten en wasvoorschrift

Namen van kleuren en maten in onze catalogus zijn zo als ze lijken en niet onderworpen aan de verwachtingsnormen van een consument. Dit betekend dat b.v. Fabrikant A t shirt maat XL een geheel ander pasvorm kan hebben als het XL t shirt van Fabrikant B. Ook kan er een verschil zijn binnen het merk ontstaan qua maten en kleur. b.v. een Polo en een t shirt kunnen wel dezelfde maat hebben maar de afmeting kan anders zijn i.v.m. vorm en soort stof wat gebruikt word. Unisex producten van dezelfde fabrikant zijn ook anders gesneden dan de dames en heren t shirt. Het spreekt vanzelf dat damesoverhemden anders dan de corresponderende heren overhemden gesneden zijn. De kleur komt anders over bij verschillende producten binnen hetzelfde merk b.v. de kleur navy is anders gekleurd op een polo dan op een sweater omdat er een andere soort stof gebruikt word. De namen van de kleuren zijn dikwijls alleen een naam. Maar zelfs met een kleur naam waarvan de meeste consumenten een idee hebben, zijn er vaak verschillen te constateren. Bv. appelgroen is voor de ene heel fel groen en voor de ander zacht groen. Ook dezelfde kleur naam van Fabrikant A en Fabrikant B kunnen totaal verschillend zijn. De kleuren in de kleurenbalk in onze catalogus is ook niet 100% vanwege papier druktechnische redenen. Wij adviseren u bij grote hoeveelheden textiel die u wilt bedrukken/borduren een sample mee te bestellen zodat u eerst deze kunt beoordelen. Wij willen u erop wijzen dat u eerst de textiel van katoen of katoen mix voor het dragen moet worden gewassen. Dit vanwege ( hoewel volkomen onschadelijk) chemische residuen in de textiel kunnen achterblijven. En dit kan leiden tot chemische reacties, door b.v. transpiratie, UV stralen en wrijving op de huid. Voorvloeiende klachten zijn dus uitgesloten.

## Verwijdering informatie Batterijen

In connection with the sale of batteries or the delivery of equipment that contains In verband met de verkoop van batterijen of met de levering van apparatuur die batterijen bevatten, zijn wij verplicht om uw aandacht te vragen voor het volgende: U bent wettelijk verplicht om gebruikte batterijen in te leveren als eindgebruiker. U kunt batterijen die wij als nieuwe batterijen in het assortiment of hebben uitgeleverd aan u, kosteloos inleveren bij de verschillende inleverbakken in winkels e.d. De op de baterijen afgebeelde symbolen hebben devolgende betekenis: Het symbool van de doorgekruiste afvalbak geeft aan dat de batterij niet in het huishoudelijk afval moet worden gegooid.

Pb = Batterij bevat meer dan 0,004 procent lood

Cd = Batterij bevat meer dan 0,002 procent van de massa cadmium

Hg = Batterij meer dan 0,0005 procent kwik.

Let op de bovenstaande punten.

Ondergoed en sokken zijn van omruiling uitgesloten.

Hemden en blouses die niet meer in de originele verpakking zitten, kunnen niet teruggestuurd of omgeruild worden.

Parapluis met een lengte van meer dan 60 cm worden altijd in een aparte doos verzonden. Let op de extra vrachtkosten.

Maskers en hygiëne-producten mogen nooit geretourneerd of omgewisseld worden.



